LOKANIE PIEVADI

VEIKALS

712N

Lokanais pievads neilona apvalkā **ø8x12(1/2"x1/2")**

FF			FM		
30	1.81	1061748	30	1.87	1061749
50	2.08	1061750	50	2.15	1061751
60	2.17	1061752	60	2.29	1061753
80	2.63	1061754	80	2.66	1061755
100	2.84	1061756	100	2.87	1061757

704N

Lokanais pievads jaucējkrāniem (neilona apvalks) **ø8x12(10x1/2")**

SHORT			LONG		
40	1.87	1061759	40	2.17	1061758

702

Lokanais nerūsējošā tērauda pievads **ø9x14(1/2"x1/2")**

FF			FM		
20	2.27	1061033	20	2.36	1061034
30	2.52	1061035	30	2.61	1061036
40	2.71	1061037	40	2.80	1061038
50	2.92	1061039	50	3.00	1061040
60	3.12	1061041	60	3.21	1061042
70	3.35	1061043	70	3.43	1061044
80	3.55	1061045	80	3.63	1061046
90	3.79	1061047	90	3.87	1061048
100	4.08	1061049	100	4.16	1061050
120	4.61	1061051	120	4.69	1061052
150	5.46	1061053	150	5.54	1061054
180	6.11	1061055	180	6.19	1061056
200	6.64	1061057	200	6.72	1061058
250	8.47	1061059	250	8.56	1061060
300	10.20	1061061	300	10.29	1061062
350	11.81	1061063	350	11.91	1061064

702/A

Lokanais nerūsējošā tērauda pievads ar blīvēm **ø9x14(1/2"x1/2")**

FF			FM		
20	2.34	1061246	20	2.49	1061247
30	2.59	1061248	30	2.74	1061249
40	2.81	1061250	40	2.96	1061251
50	3.07	1061252	50	3.21	1061253
60	3.26	1061254	60	3.40	1061255
70	3.48	1061256	70	3.62	1061257
80	3.70	1061258	80	3.84	1061259
90	3.92	1061260	90	4.06	1061261
100	4.15	1061262	100	4.28	1061263
120	4.68	1061264	120	4.82	1061265
150	5.61	1061266	150	5.76	1061267
180	6.23	1061268	180	6.37	1061269
200	6.76	1061270	200	6.91	1061271
250	8.58	1061272	250	8.73	1061273
300	10.30	1061274	300	10.45	1061275
350	11.98	1061276	350	12.14	1061277

712

Lokanais pievads **ø8x12(1/2"x1/2")**

FF	BEZ BLĪVĒM		FM	BEZ BLĪVĒM	
20	1.98	1061691	20	2.02	1061692
30	2.17	1061693	30	2.21	1061694
40	2.33	1061695	40	2.37	1061696
50	2.48	1061697	50	2.52	1061698
60	2.64	1061699	60	2.68	1061700
70	2.83	1061701	70	2.87	1061702
80	3.06	1061703	80	3.10	1061704
90	3.32	1061705	90	3.36	1061706
100	3.51	1061707	100	3.55	1061708
120	4.05	1061709	120	4.08	1061710
150	4.86	1061711	150	4.88	1061712
180	5.57	1061713	180	5.62	1061714
200	5.82	1061715	200	5.84	1061716
250	7.14	1061717	250	7.16	1061718
300	8.52	1061719	300	8.54	1061720
350	10.10	1061721	350	10.12	1061722

LOKANIE PIEVADI

VEIKALS

712/A *Lokanais pievads* **ø8x12(1/2"x1/2")**

FF	AR BLĪVĒM		FM	AR BLĪVĒM	
20	2.05	1061550	20	2.07	1061551
30	2.18	1061552	30	2.24	1061553
40	2.34	1061554	40	2.37	1061555
50	2.47	1061556	50	2.50	1061557
60	2.61	1061558	60	2.67	1061559
70	2.79	1061560	70	2.81	1061561
80	2.93	1061562	80	2.99	1061563
90	3.12	1061564	90	3.15	1061565
100	3.28	1061566	100	3.31	1061567
120	3.62	1061568	120	3.65	1061569
150	4.09	1061570	150	4.12	1061571
180	4.57	1061572	180	4.64	1061573
200	4.93	1061574	200	4.96	1061575
250	5.76	1061576	250	5.80	1061577
300	6.62	1061578	300	6.65	1061579
350	7.53	1061580	350	7.56	1061581

708 *Lokanais nerūsējošā tērauda pievads* **ø8x12(3/8"x3/8")**

FF			FM		
20	2.57	1061214	20	2.55	1061194
30	2.76	1061215	30	2.78	1061208
40	3.01	1061216	40	3.01	1061217
50	3.39	1061193	50	3.40	1061218
60	3.96	1061219	60	3.90	1061220
70	4.40	1061221	70	4.40	1061222
80	4.84	1061223	80	4.86	1061224
90	5.31	1061225	90	5.25	1061226
100	5.70	1061227	100	5.71	1061228

707 *Lokanais nerūsējošā tērauda pievads* **ø8x12(F1/2"xM3/8")**

FF			FM		
30	3.11	1061131	30	3.10	1061183
40	3.36	1061133	40	3.37	1061134
50	3.62	1061135	50	3.61	1061136
60	3.86	1061137	60	3.87	1061138
70	4.18	1061139	70	4.15	1061140
80	4.43	1061141	80	4.42	1061142
90	4.73	1061143	90	4.72	1061144
100	4.99	1061184	100	4.98	1061182
150	6.25	1061282	150	6.26	1061281

Lokanais nerūsējošā tērauda pievads

710	***3/8"FxØ10***		**703**	***1/2"FxØ10***	
20	3.03	1061229	20	2.75	1061086
30	3.28	1061230	30	3.03	1061087
40	3.55	1061210	40	3.31	1061088
50	3.85	1061231	50	3.59	1061089
60	4.06	1061232	60	3.84	1061090
70	4.35	1061233	70	4.17	1061091
80	4.67	1061234	80	4.40	1061092
90	4.93	1061235	90	4.70	1061093
100	5.14	1061236	100	4.98	1061094

709 *Lokanais nerūsējošā tērauda pievads ar līkumu* **ø9x14x1/2"**

30	3.87	1061195
40	4.12	1061196
50	4.48	1061197
60	4.68	1061198
70	4.97	1061201
80	5.19	1061199
90	5.51	1061211
100	5.76	1061200

Lokanais nerūsējošā tērauda pievads ar līkumu

719	***ø9x14 (3/8"x3/8")***		**713**	***ø9x14 (1/2"x3/8")***	
30	4.30	1061510	30	4.65	1061287
40	4.50	1061511	40	4.83	1061288
50	4.70	1061512	50	5.02	1061285
60	4.94	1061513	60	5.24	1061289
70	5.13	1061514	70	5.41	1061286
80	5.35	1061515	80	5.62	1061290
90	5.56	1061516	90	5.81	1061291
100	5.80	1061517	100	6.04	1061292

Katrīnas dambis 18a, Rīga LV-1045 Tel:67790700, fax:67790714, magma@magma.lv

704 *Lokanie pievadi jaucējkrāniem, nerūsējošā tērauda* **ø8x12(10Mx1/2")**

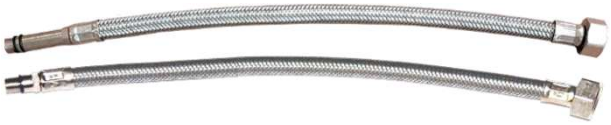

LONG			SHORT		
Ø10x35	2.73	1061595	Ø10x35	2.36	1061065
Ø10x40	2.93	1061596	Ø10x40	2.56	1061179
Ø10x45	3.07	1061597	Ø10x45	2.71	1061180
Ø10x50	3.16	1061598	Ø10x50	2.77	1061066
Ø10x60	3.50	1061599	Ø10x60	3.14	1061181
Ø10x70	3.80	1061600	Ø10x70	3.44	1061067
Ø10x80	4.01	1061601	Ø10x80	3.65	1061068
Ø10x90	4.39	1061602	Ø10x90	4.02	1061069
Ø10x100	4.61	1061603	Ø10x100	4.25	1061070
Ø10x120	5.24	1061604	Ø10x120	4.88	1061073
Ø10x150	6.25	1061605	Ø10x150	5.89	1061074

Lokanie pievadi jaucējkrāniem, nerūsējošā tērauda **ø8x12**

LONG	(8Mx1/2")		SHORT	(12Mx1/2")	
Ø8x35	3.11	1061768	Ø12x35	2.60	1061121
Ø8x50	3.51	1061769	Ø12x50	3.04	1061122
Ø8x60	3.91	1061770	Ø12x70	3.59	1061123
Ø8x70	4.15	1061771	Ø12x80	3.90	1061124
Ø8x80	4.31	1061772	Ø12x90	4.13	1061125
Ø8x90	4.79	1061773	Ø12x100	4.44	1061126
Ø8x100	5.19	1061774	Ø12x120	4.81	1061127
			Ø12x150	5.61	1061128

704/G *Lokanie pievadi jaucējkrāniem, nerūsējošā tērauda* **Ø8x12(10Mx1/2") (90 mm)**

Ø10x35	5.49	1061172
Ø10x50	6.50	1061363

704/1 *Lokanais pievadi jaucējkrāniem, nerūsējošā tērauda* **Ø8x12(10Mx3/8")**

Ø10x35	3.01	1061606	Ø10x35	2.69	1061185
Ø10x45	3.75	1061607	Ø10x45	3.45	1061360
Ø10x50	3.68	1061608	Ø10x50	3.36	1061171
Ø10x70	4.54	1061609	Ø10x70	4.23	1061293
Ø10x80	4.66	1061610	Ø10x80	4.34	1061209
Ø10x100	5.09	1061611	Ø10x100	4.76	1061280

724 *Lokanie pievadi jaucējkrāniem, nerūsējošā tērauda* **ø8x12(10Mx1/2")**

iekšējās caurules materiāls PEX-B

LONG			SHORT		
Ø10x35	2.84	1061653	Ø10x35	2.45	1061641
Ø10x40	3.01	1061654	Ø10x40	2.65	1061642
Ø10x45	3.16	1061655	Ø10x45	2.80	1061643
Ø10x50	3.22	1061656	Ø10x50	2.89	1061644
Ø10x60	3.57	1061657	Ø10x60	3.22	1061645
Ø10x70	3.86	1061658	Ø10x70	3.49	1061646
Ø10x80	4.03	1061659	Ø10x80	3.69	1061647
Ø10x90	4.40	1061660	Ø10x90	4.05	1064648
Ø10x100	4.63	1061661	Ø10x100	4.28	1061649
Ø10x120	5.24	1061662	Ø10x120	4.87	1061650
Ø10x150	6.19	1061663	Ø10x150	5.84	1061651

724/1 *Lokanais pievadi jaucējkrāniem, nerūsējošā tērauda* **Ø8x12(10Mx3/8")**

iekšējās caurules materiāls PEX-B

LONG			SHORT		
Ø10x35	3.53	1061670	Ø10x35	3.12	1061664
Ø10x45	3.72	1061671	Ø10x45	3.52	1061665
Ø10x50	4.05	1061672	Ø10x50	3.80	1061666
Ø10x70	4.89	1061673	Ø10x70	4.61	1061667
Ø10x80	4.97	1061674	Ø10x80	4.70	1061668
Ø10x100	5.33	1061761	Ø10x100	5.07	1061669

724/G *Lokanie pievadi jaucējkrāniem, nerūsējošā tērauda* **Ø8x12(10Mx1/2") (90 mm)**

iekšējās caurules materiāls PEX-B

Ø10x35	5.52	1061675
Ø10x50	6.49	1061676

LOKANIE PIEVADI

VEIKALS

706

Lokanie nerūsējošā tērauda pievadi gāzei **(1/2"x1/2")**

FF			FM		
50	5.26	1061109	50	5.26	1061110
80	5.94	1061111	80	5.94	1061112
100	6.51	1061113	100	6.51	1061114
120	7.23	1061115	120	7.23	1061116
150	8.26	1061117	150	8.26	1061118
200	9.94	1061119	200	9.94	1061120

714

Lokanais nerūsējošā tērauda pievads **Ø13x18**

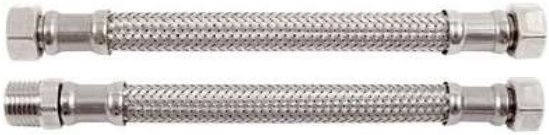

FF			FM		
1/2"x200	4.47	1061400	1/2"x200	4.08	1061401
1/2"x300	4.96	1061402	1/2"x300	4.56	1061403
1/2"x400	5.43	1061404	1/2"x400	5.03	1061405
1/2"x500	5.90	1061406	1/2"x500	5.51	1061407
1/2"x600	6.37	1061408	1/2"x600	5.99	1061409
1/2"x700	6.85	1061410	1/2"x700	6.46	1061411
1/2"x800	7.32	1061412	1/2"x800	6.94	1061413
1/2"x900	7.80	1061414	1/2"x900	7.43	1061415
1/2"x1000	8.29	1061416	1/2"x1000	7.91	1061417

715

Lokanais nerūsējošā tērauda pievads **Ø13x18**

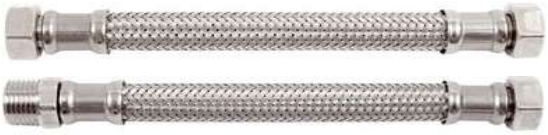

FF			FM		
3/4"x200	7.30	1061430	3/4"x200	6.85	1061431
3/4"x300	7.78	1061432	3/4"x300	7.34	1061433
3/4"x400	8.26	1061434	3/4"x400	7.82	1061435
3/4"x500	8.75	1061436	3/4"x500	8.30	1061437
3/4"x600	9.23	1061438	3/4"x600	8.77	1061439
3/4"x700	9.70	1061440	3/4"x700	9.25	1061441
3/4"x800	10.18	1061442	3/4"x800	9.73	1061443
3/4"x900	10.66	1061444	3/4"x900	10.20	1061445
3/4"x1000	11.14	1061446	3/4"x1000	10.68	1061447

716

Lokanais nerūsējošā tērauda pievads ar līkumu **Ø13x18**

FF		
1/2"x300	8.66	1061460
1/2"x400	9.13	1061461
1/2"x500	9.62	1061462
1/2"x600	10.10	1061463
1/2"x700	10.57	1061464
1/2"x800	11.05	1061465
1/2"x900	11.52	1061466
1/2"x1000	12.00	1061467
1/2"x1200	12.96	1061468
1/2"x1500	14.39	1061469

717

Lokanais nerūsējošā tērauda pievads ar līkumu **Ø13x18**

FF		
3/4"x300	11.24	1061471
3/4"x400	11.73	1061472
3/4"x500	12.21	1061473
3/4"x600	12.68	1061474
3/4"x700	13.16	1061475
3/4"x800	13.64	1061476
3/4"x900	14.11	1061477
3/4"x1000	14.59	1061478
3/4"x1200	15.56	1061479
3/4"x1500	16.99	1061480

718

Lokanais nerūsējošā tērauda pievads ar līkumu **Ø13x18**

FF			FM		
1/2"F x 3/4"F	1061492	10.90	1/2"M x 3/4"F	300	9.51	1061483
1/2"F x 3/4"F	1061493	11.43	1/2"M x 3/4"F	400	9.98	1061484
1/2"F x 3/4"F	1061494	11.97	1/2"M x 3/4"F	500	10.47	1061485
1/2"F x 3/4"F			1/2"M x 3/4"F	600	10.98	1061617
1/2"F x 3/4"F	1061731	13.08	1/2"M x 3/4"F	700	13.41	1061745
1/2"F x 3/4"F			1/2"M x 3/4"F	800	11.91	1061488
1/2"F x 3/4"F			1/2"M x 3/4"F	900		
1/2"F x 3/4"F			1/2"M x 3/4"F	1000	12.84	1061688

Katrīnas dambis 18a, Rīga LV-1045 Tel:67790700, fax:67790714, magma@magma.lv

LOKANIE PIEVADI

VEIKALS

TF

Antivibrācijas lokanie pievadi

3/4"x200	5.38	1061095			
3/4"x300	6.00	1061096	1"x300	9.15	1061154
3/4"x400	6.64	1061097	1"x400	9.44	1061155
3/4"x500	7.27	1061098	1"x500	9.84	1061156
3/4"x600	7.91	1061099	1"x600	10.51	1061157
3/4"x700	8.55	1061100	1"x700	11.24	1061158
3/4"x800	9.20	1061101	1"x800	12.19	1061190
3/4"x900	9.85	1061102	1"x900	12.54	1061159
3/4"x1000	10.57	1061103	1"x1000	13.53	1061160
3/4"x1200	15.23	1061243	1"x1200	18.05	1061245
3/4"x1500	17.60	1061241	1"x1500	20.75	1061240

TFF

Antivibrācijas lokanie pievadi

3/4"x300	7.13	1061542	1"x300	10.23	1061279
3/4"x400	7.49	1061212	1"x400	10.95	1061207
3/4"x500	8.13	1061173	1"x500	11.66	1061178
3/4"x600	8.77	1061206	1"x600	12.37	1061191
3/4"x700	9.43	1061174	1"x700	13.09	1061177
3/4"x800	10.08	1061205	1"x800	13.84	1061192
3/4"x900	#N/A	1061634	1"x900	14.58	1061189
3/4"x1000	11.41	1061175	1"x1000	15.31	1061170
3/4"x1200	13.41	1061635	1"x1200	18.85	1061296

TFG

Antivibrācijas lokanie pievadi ar līkumu

3/4"x300	7.79	1061147	1"x300	9.84	1061161
3/4"x400	8.27	1061148	1"x400	10.38	1061162
3/4"x500	8.72	1061149	1"x500	10.95	1061163
3/4"x600	9.27	1061150	1"x600	11.37	1061164
3/4"x700	9.83	1061151	1"x700	11.87	1061165
3/4"x800	10.45	1061213	1"x800	12.46	1061202
3/4"x900	11.04	1061152	1"x900	12.89	1061166
3/4"x1000	11.40	1061153	1"x1000	13.32	1061167
			1"x1200	19.79	1061297

TFFG

Antivibrācijas lokanie pievadi ar līkumu

3/4"x500	10.85	1061347	1"x500	15.36	1061238
3/4"x600	11.41	1061244	1"x600	15.97	1061298
3/4"x700	11.84	1061545	1"x700	16.58	1061239
3/4"x800	12.54	1061283	1"x800	19.06	1061547
3/4"x900	13.36	1061767	1"x900	20.01	1061734
3/4"x1000	13.68	1061294	1"x1000	20.84	1061540

TFN

Antivibrācijas lokanie pievadi, nerūsējošais tērauds

3/4"x200	5.70	1061312	1"x300	9.24	1061145
3/4"x300	6.53	1061313	1"x400	9.94	1061146
3/4"x400	7.35	1061314	1"x500	10.65	1061176
3/4"x500	8.19	1061315	1"x600	11.38	1061299
3/4"x600	9.04	1061316	1"x700	12.11	1061300
3/4"x700	9.90	1061317	1"x800	12.84	1061301
3/4"x800	10.75	1061318	1"x900	13.58	1061302
3/4"x900	11.63	1061319	1"x1000	14.34	1061129
3/4"x1000	12.50	1061320	1"x1200	17.45	1061130
			1"x1500	20.64	1061132

TFFN

Antivibrācijas lokanie pievadi, nerūsējošais tērauds

3/4"x300	7.38	1061331	1"x300	10.17	1061330
3/4"x400	8.21	1061333	1"x400	10.85	1061332
3/4"x500	9.05	1061335	1"x500	11.56	1061334
3/4"x600	9.91	1061337	1"x600	12.28	1061336
3/4"x700	10.77	1061339	1"x700	13.00	1061338
3/4"x800	11.65	1061341	1"x800	13.72	1061340
3/4"x900	12.52	1061343	1"x900	14.46	1061342
3/4"x1000	13.41	1061345	1"x1000	15.22	1061344

TFGN

Antivibrācijas lokanie pievadi ar līkumu (nerūsējošā tērauda)

3/4"x300	12.76	1061321	1"x300	16.57	1061303
3/4"x400	13.70	1061322	1"x400	17.38	1061304
3/4"x500	14.66	1061323	1"x500	18.22	1061305
3/4"x600	15.63	1061324	1"x600	19.05	1061306
3/4"x700	16.59	1061325	1"x700	19.91	1061307
3/4"x800	17.58	1061326	1"x800	20.75	1061308
3/4"x900	18.57	1061327	1"x900	21.62	1061309
3/4"x1000	19.56	1061328	1"x1000	22.47	1061310
3/4"x1200	23.76	1061329	1"x1200	26.66	1061311

LOKANIE PIEVADI

VEIKALS

TFFGN — *Antivibrācijas lokanie pievadi ar līkumu (nerūsējošā tērauda)*

3/4"x300	13.63	1061365	1"x300	17.35	1061374
3/4"x400	14.60	1061366	1"x400	18.18	1061375
3/4"x500	15.57	1061367	1"x500	19.01	1061376
3/4"x600	16.54	1061368	1"x600	19.85	1061377
3/4"x700	17.53	1061369	1"x700	20.70	1061378
3/4"x800	18.51	1061370	1"x800	21.56	1061379
3/4"x900	19.51	1061371	1"x900	22.41	1061380
3/4"x1000	20.53	1061372	1"x1000	23.29	1061381
3/4"x1200	24.84	1061373	1"x1200	27.56	1061382

341/A — *Ieplūdes pievadi veļas mašīnām (PVC)*

3/4"x150	3.22	1061104
3/4"x200	3.95	1061105
3/4"x250	4.53	1061106
3/4"x300	5.24	1061107
3/4"x400	6.67	1061108

341 — *Ieplūdes pievadi veļas mašīnām ar līkumu (PVC)*

3/4"x100	3.05	1061295
3/4"x150	3.28	1061080
3/4"x200	3.97	1061081
3/4"x250	4.57	1061082
3/4"x300	5.29	1061083
3/4"x400	6.75	1061084
3/4"x500	9.00	1061186

342 — *Noplūdes pievadi veļas mašīnām*

150	2.01	1061075
200	2.38	1061076
250	2.77	1061077
300	3.19	1061078
400	4.19	1061187
500	4.90	1061188

704/SM — *Lokanais pievads virtuves krānam ar izvelkamu dušu 10x3/8" (smalkā vītne)*

15	3.90	1061362

339 — *Štuceris, divpusējs*

20x20	0.40	3936322
24x24	0.40	3936321

700/K — *Pagarinātāju komplekts jaucējkrānu pievadiem* ***Ø10***

88mm	3.82	7125001

705 — *Lokanie pievadi, hromēti D13x1/2*

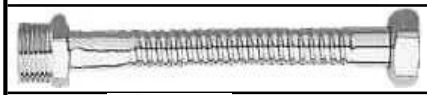

30 FM	2.59	0161001
40 FM	2.98	0161002

R108RDM8 — *Pāreja M8x1XF10x1, misiņa*

	3.61	1021000

700/A — *Pievads izlietnes krānam*

35 cm	4.75	2010001
50 cm	7.15	2010002

706/DZ — *Pievads gāzei EN14800*

FF			FM		
500	11.13	1061520	500	11.60	1061526
750	13.53	1061521	750	13.52	1061527
1000	15.69	1061522	1000	15.69	1061528
1250	17.91	1061523	1250	17.20	1061529
1500	20.13	1061524	1500	20.24	1061530
2000	27.42	1061525	2000	26.34	1061531

706/DZ 90 — *Pievads gāzei EN 14800*

500	15.98	1061532
750	16.44	1061533
1000	21.68	1061534
1250	24.80	1061535
1500	27.98	1061536
2000	28.25	1061537

Katrīnas dambis 18a, Rīga LV-1045 Tel:67790700, fax:67790714, magma@magma.lv

JAUCĒJKRĀNI AR SVIRAS ROKTURI

Sērija Rīva

GARANTIJA JAUCĒJKRĀNA KORPUSAM 15 GADI

MG2760 CS

Keramiskās izlietnes krāns

46.08 COLD START **7102202**

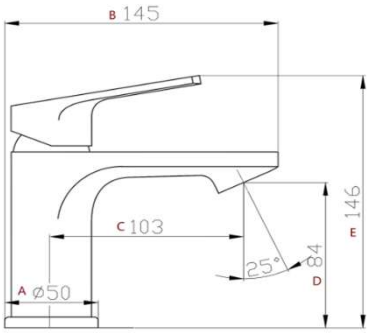

35 mm

MG2762

Keramiskās izlietnes krāns

78.57 **7102203**

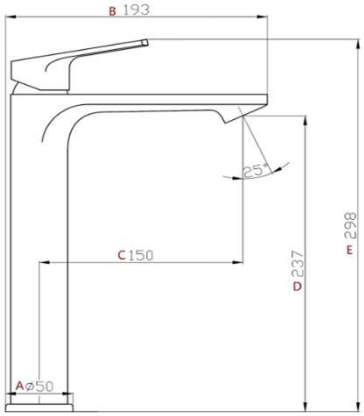

35 mm

MG2720

Vannas krāns, bez komplekta

62.50 **7102204**

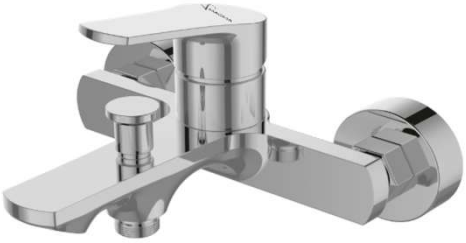

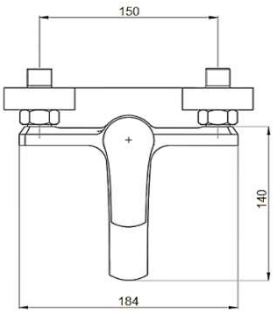

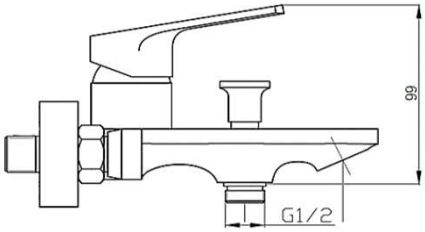

35 mm

MG2740

Dušas krāns bez komplekta

48.12 **7102205**

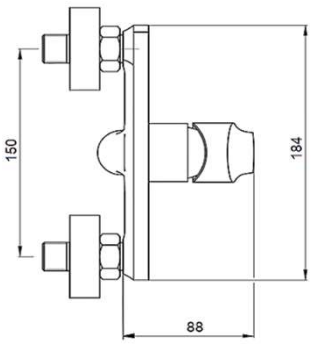

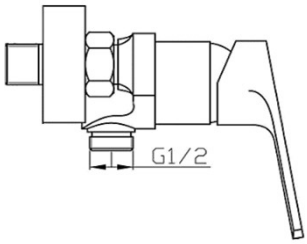

35 mm

JAUCĒJKRĀNI AR SVIRAS ROKTURI

MAGMA SIA

Sērija Bērzupe

GARANTIJA JAUCĒJKRĀNA KORPUSAM 15 GADI

MAGMA

kiwa

ISO 9001 BUREAU VERITAS Certification

MG2660-B

Keramiskās izlietnes krāns

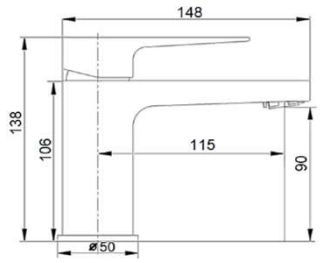

78.81

7102176

COLD - START

35 mm

MG2660-BH

Keramiskās izlietnes krāns

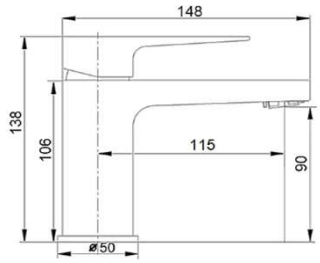

77.34

7102197

COLD - START

35 mm

MG2660-M

Keramiskās izlietnes krāns

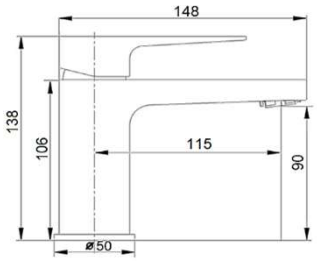

84.01

7102177

COLD - START

35 mm

MG2660-MH

Keramiskās izlietnes krāns

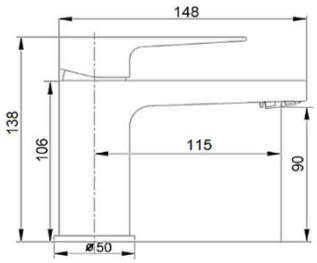

82.29

7102198

COLD - START

35 mm

MG2655-M

Virtuves izlietnes krāns

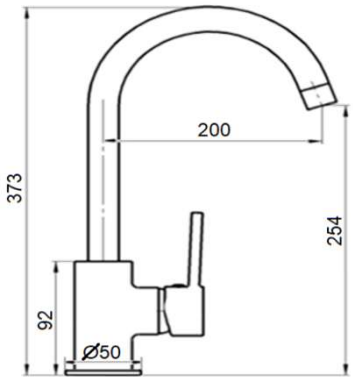

79.14

7102196

35 mm

Katrīnas dambis 18a, Rīga LV-1045 Tel:67790700, fax:67790714, magma@magma.lv

JAUCĒJKRĀNI AR SVIRAS ROKTURI

Sērija Bērzupe

GARANTIJA JAUCĒJKRĀNA KORPUSAM 15 GADI

MG2640-B *Dušas krāns bez komplekta*

71.87 **7102180**

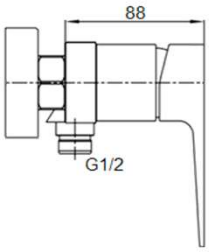

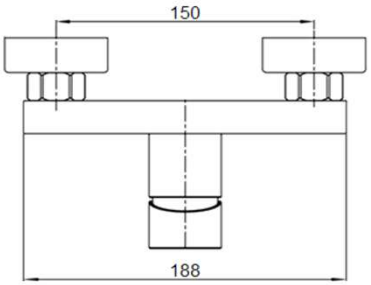

35 mm

MG2640-BH *Dušas krāns bez komplekta*

67.06 **7102194**

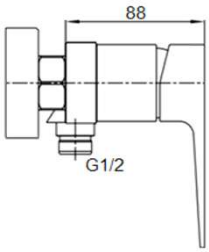

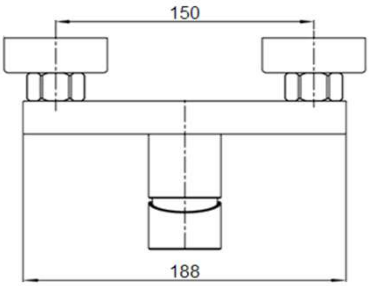

35 mm

MG2640-M *Dušas krāns bez komplekta*

73.53 **7102181**

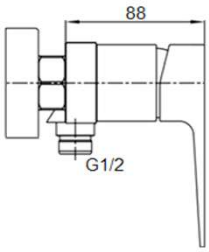

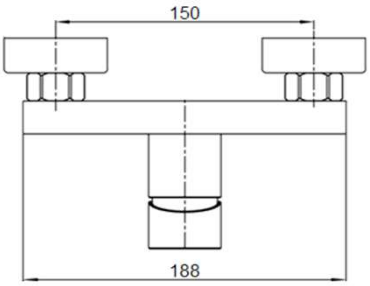

35 mm

MG2640-MH *Dušas krāns bez komplekta*

71.90 **7102195**

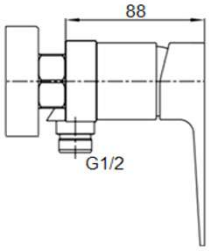

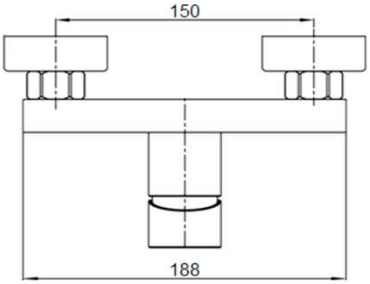

35 mm

JAUCĒJKRĀNI AR SVIRAS ROKTURI

Sērija Salaca

GARANTIJA JAUCĒJKRĀNA KORPUSAM 15 GADI

MG-2359

Virtuves izlietnes krāns ar lokanu izteku

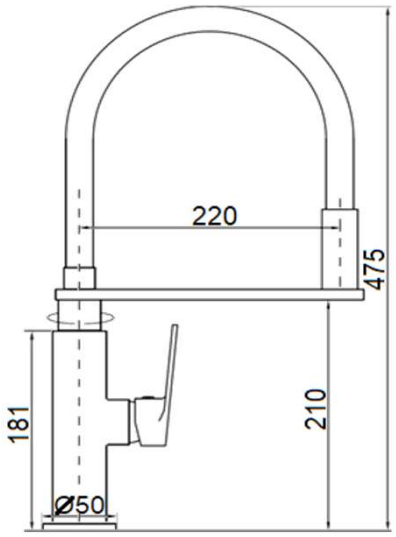

137.71

7102188

35 mm

MG - 2360

Keramiskās izlietnes krāns

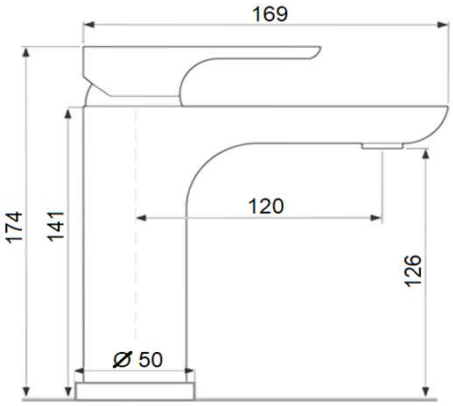

77.10

7102102

35 mm

MG - 2362

Keramiskās izlietnes krāns, augstais

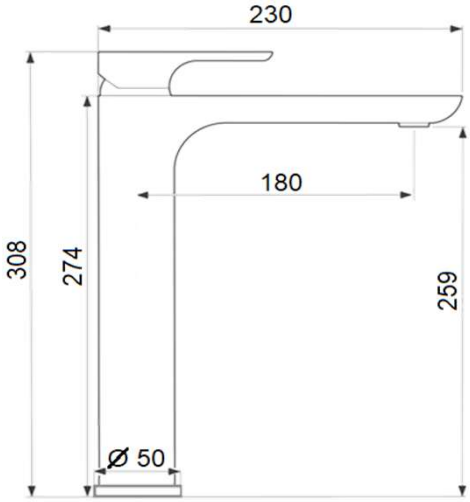

121.12

7102103

35 mm

Katrīnas dambis 18a, Rīga LV-1045 Tel:67790700, fax:67790714, magma@magma.lv

JAUCĒJKRĀNI AR SVIRAS ROKTURI

Sērija Salaca

GARANTIJA JAUCĒJKRĀNA KORPUSAM 15 GADI

MG - 2320 *Vannas krāns, bez komplekta*

106.22 **7102104**

35 mm

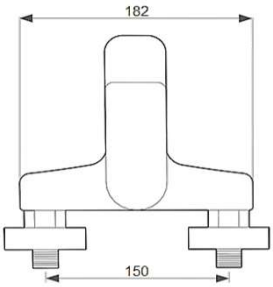

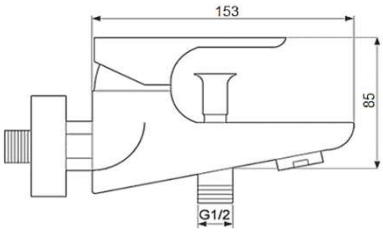

MG - 2321 *Vannas krāns ar komplektu*

122.20 **7102105**

35 mm

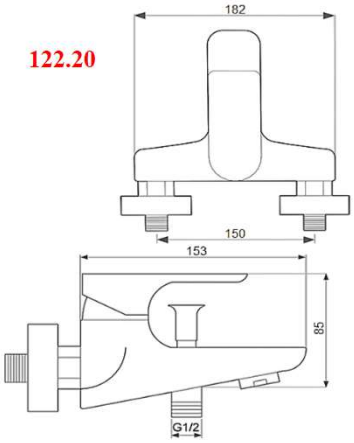

MG - 2340 *Dušas krāns bez komplekta*

76.64 **7102106**

35 mm

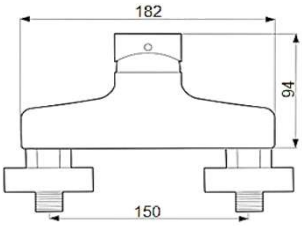

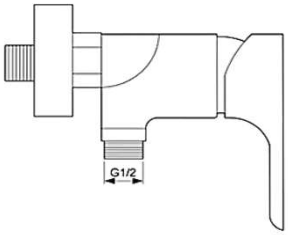

MG - 2341 *Dušas krāns ar komplektu*

83.31 **7102107**

35 mm

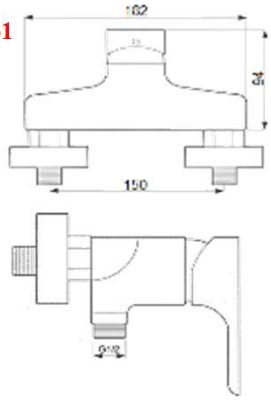

JAUCĒJKRĀNI AR SVIRAS ROKTURI

MAGMA SIA

Sērija Malta

GARANTIJA JAUCĒJKRĀNA KORPUSAM 15 GADI

kiwa

MAGMA ISO 9001 BUREAU VERITAS Certification

MG - 2555 *Virtuves izlietnes krāns*

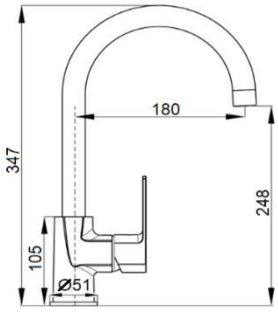

55.59

7102174

35 mm

MG - 2560 *Keramiskās izlietnes krāns*

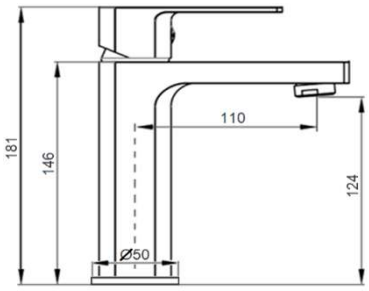

57.41

7102072

Ar iestrādātām cietajām kājām

35 mm

MG - 2520 *Vannas krāns bez komplekta*

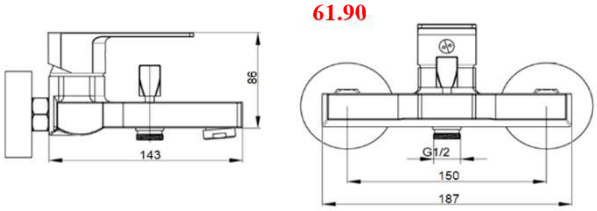

61.90

7102069

35 mm

MG - 2540 *Dušas krāns, bez komplekta*

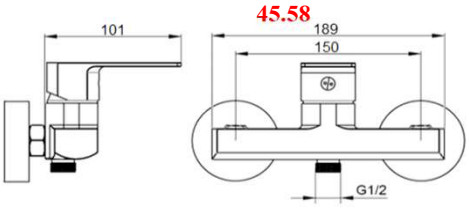

45.58

7102070

35 mm

MG - 2548 *Zemapmetuma dušas krāns*

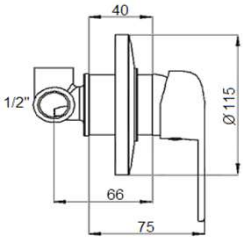

63.13

7102187

35 mm

MG - 2538 *Vannas krāns, izteka 350 mm*

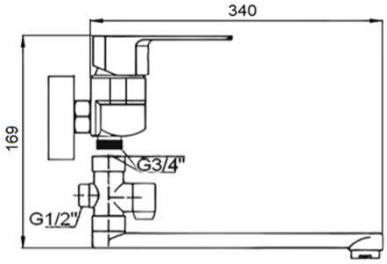

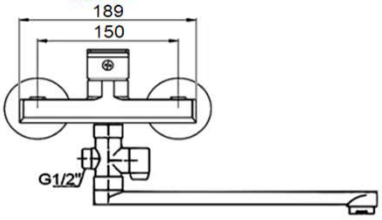

69.42

7102199

35 mm

Katrīnas dambis 18a, Rīga LV-1045 Tel:67790700, fax:67790714, magma@magma.lv

JAUCĒJKRĀNI AR TERMOSTATU

Sērija Amata

GARANTIJA JAUCĒJKRĀNA KORPUSAM 15 GADI

MG - 2220 EUR *Vannas krāns ar termostatu*

103.02 **7105001**

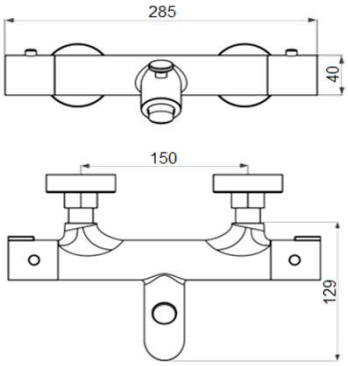

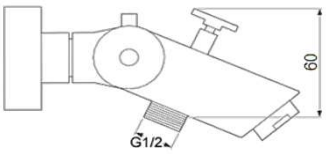

MG - 2240 *Dušas krāns ar termostatu*

92.31 **7105002**

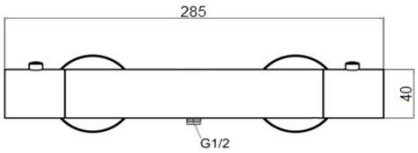

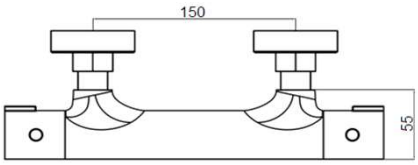

MG-2290 *Dušas krāns ar dušas stieni*

201.91 **7105003**

MG-2290-M *Dušas krāns ar dušas stieni (melns)*

208.27 **7105013**

MG-2292 *Dušas krāns ar dušas stieni (**neuzkarstošs korpuss**)*

256.40 **7105006**

MG-2295 *Vannas krāns (ar izteku), ar dušas stieni*

244.77 **7105004**

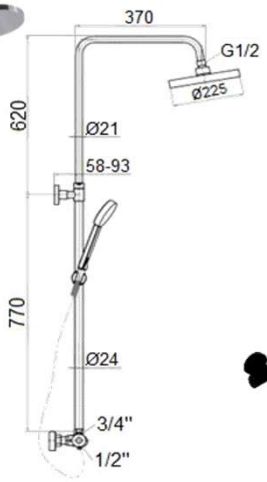

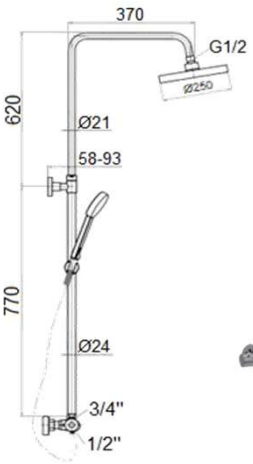

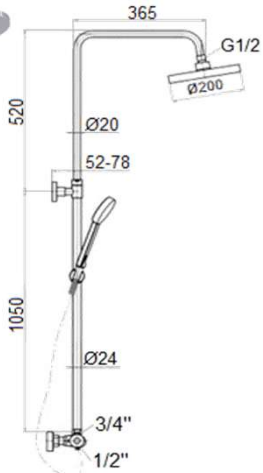

JAUCĒJKRĀNI AR SVIRAS ROKTURI

MAGMA SIA

Sērija Venta

GARANTIJA JAUCĒJKRĀNA KORPUSAM 15 GADI

MAGMA

ISO 9001 BUREAU VERITAS Certification

MG-2458 — *Keramiskās izlietnes krāns*

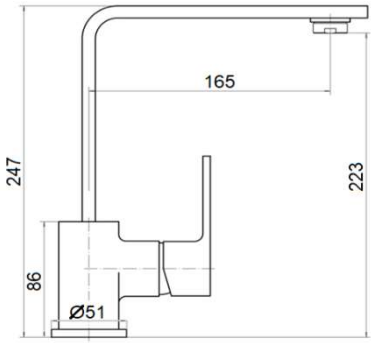

EUR		
70.74		7102157

35 mm

MG-2460 — *Keramiskās izlietnes krāns*

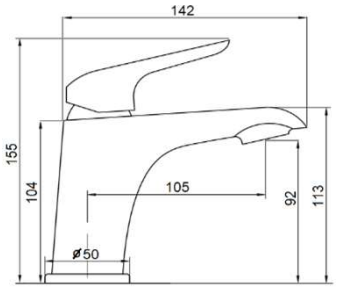

58.32	COLD START	7102061
58.32		7102201

35 mm

MG-2410 — *Krāns uz vannas malas*

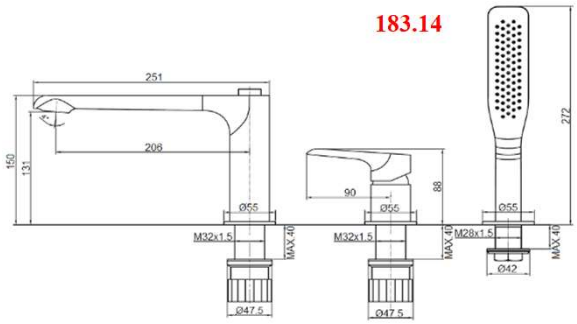

183.14	7102062

35 mm

MG-2420 — *Vannas krāns*

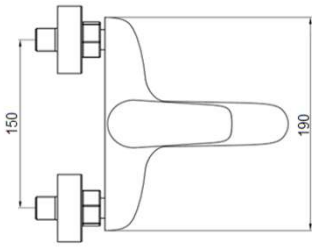

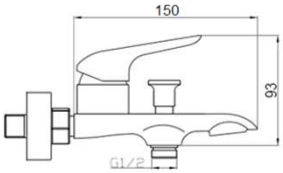

62.14	7102172

35 mm

MG-2440 — *Dušas kabīnes krāns*

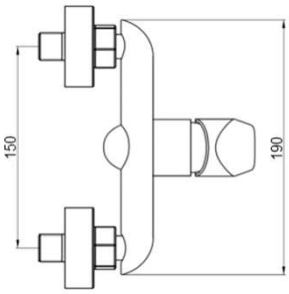

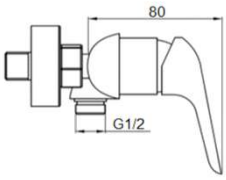

47.75	7102171

35 mm

Katrīnas dambis 18a, Rīga LV-1045 Tel:67790700, fax:67790714, magma@magma.lv

JAUCĒJKRĀNI AR SVIRAS ROKTURI

Sērija Abava

GARANTIJA JAUCĒJKRĀNA KORPUSAM 15 GADI

		EUR		
	MG - 2055 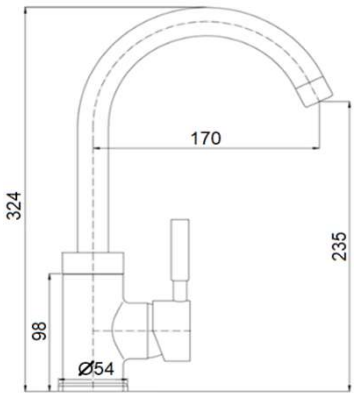	**52.78**	*Virtuves izlietnes krāns*	**7103190** *40 mm*
	MG - 2054 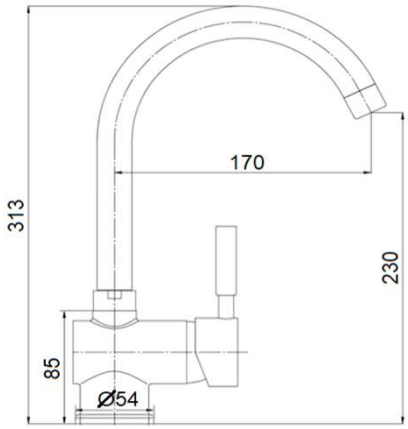	**53.50**	*Virtuves izlietnes krāns*	**7103189** *40 mm*
	MG - 2053 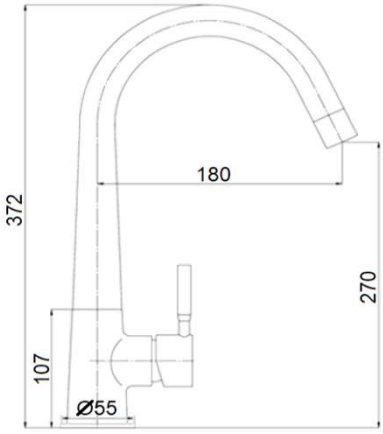	**70.86**	*Virtuves izlietnes krāns*	**7102161** *35 mm*
	MG-2056 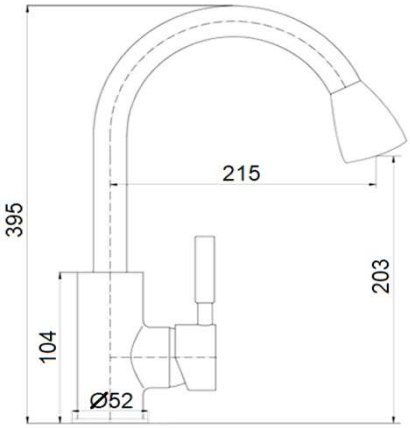	**89.61**	*Virtuves izlietnes krāns ar izvelkamu dušu*	**7103203** *35 mm*

MG-2057 *Virtuves izlietnes krāns ar izvelkamu izteku*

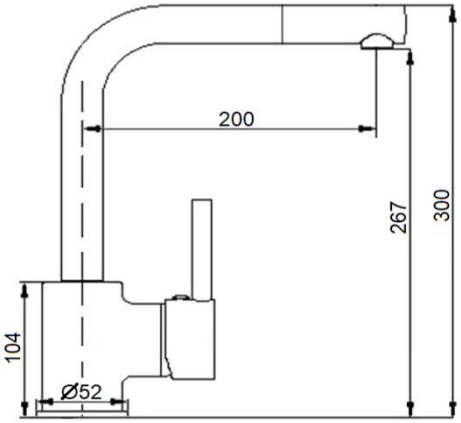

76.53

7103204

35 mm

MG - 2060 *Keramiskās izlietnes krāns*

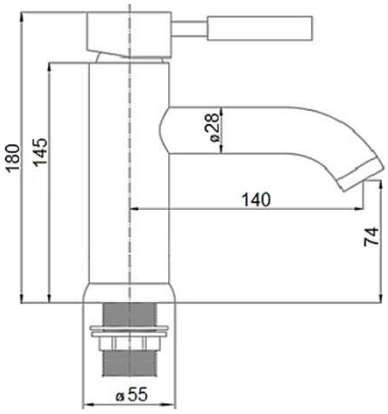

65.51

7103191

40 mm

JAUCĒJKRĀNI AR SVIRAS ROKTURI

Sērija Abava

GARANTIJA JAUCĒJKRĀNA KORPUSAM 15 GADI

MG-2020 *Vannas krāns*

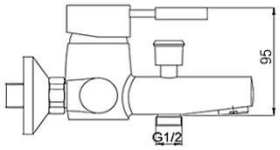

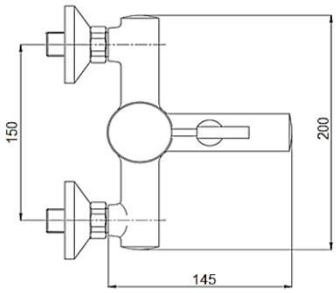

51.72 **7103201**

40 mm

MG - 2040 *Dušas kabīnes krāns*

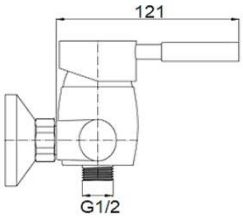

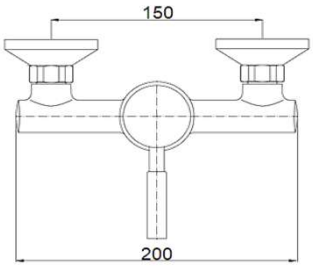

39.04 **7103192**

40 mm

MG - 2041 *Dušas kabīnes krāns komplektā*

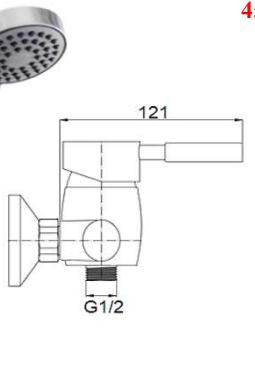

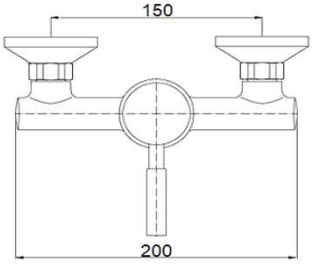

45.67 **7103093**

40 mm

MG - 2036 *Vannas krāns*

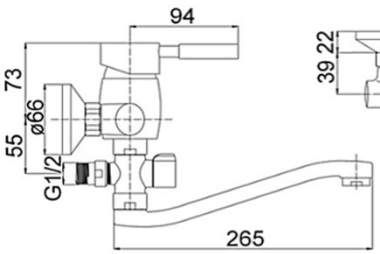

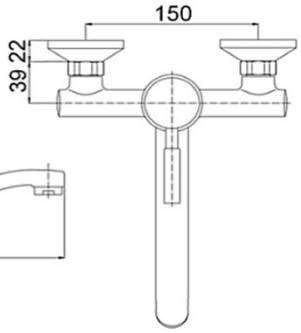

62.18 **7103193**

40 mm

JAUCĒJKRĀNI AR SVIRAS ROKTURI

MAGMA SIA

Sērija Gauja

GARANTIJA JAUCĒJKRĀNA KORPUSAM 15 GADI

MAGMA kiwa ISO 9001 BUREAU VERITAS Certification

MG - 1954

Virtuves izlietnes krāns

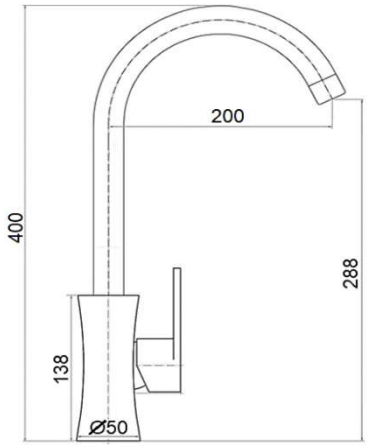

EUR

53.63

JAUNUMS

7102073

35 mm

MG-1955

Virtuves izlietnes krāns

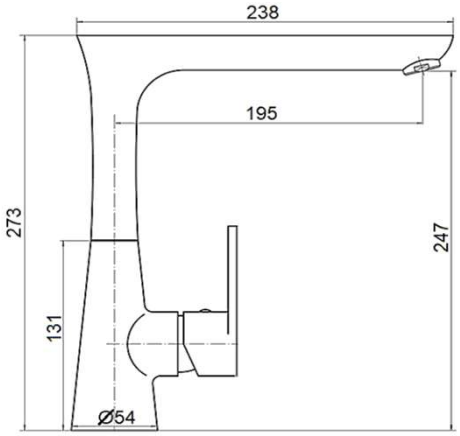

70.74

7102156

35 mm

MG - 1960

Keramiskās izlietnes krāns

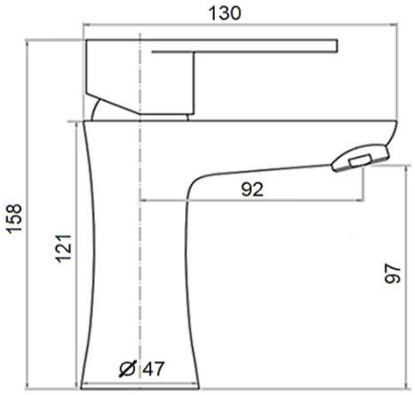

45.69

7102158

35 mm

MG - 1962

Keramiskās izlietnes krāns

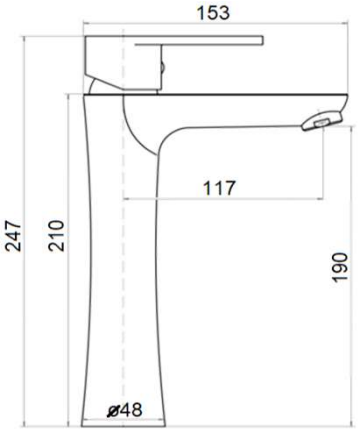

59.30

7102159

35 mm

Katrīnas dambis 18a, Rīga LV-1045 Tel:67790700, fax:67790714, magma@magma.lv

JAUCĒJKRĀNI AR SVIRAS ROKTURI

Sērija Gauja

GARANTIJA JAUCĒJKRĀNA KORPUSAM 15 GADI

MG - 1920

Vannas krāns

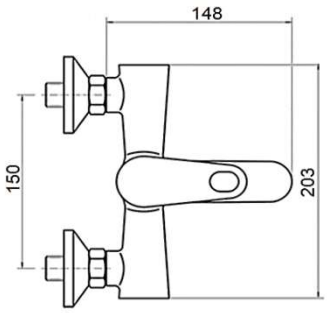

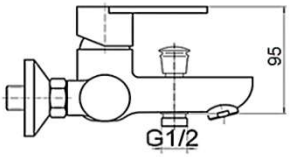

57.66

7102153

35 mm

MG - 1921

Vannas krāns

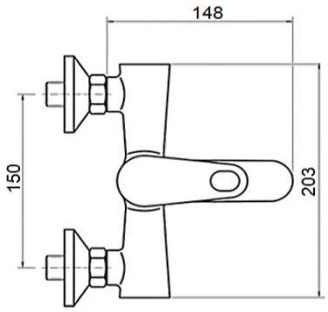

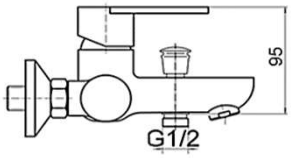

66.86

7102164

35 mm

MG - 1940

Dušas kabīnes krāns

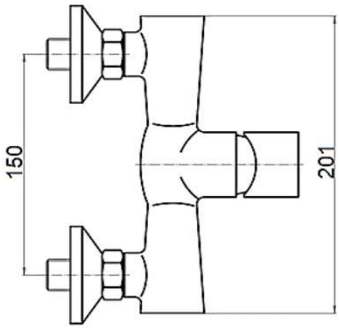

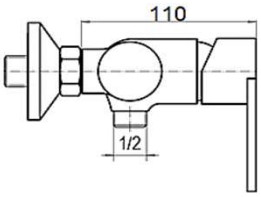

43.06

7102155

35 mm

MG - 1941

Dušas kabīnes krāns

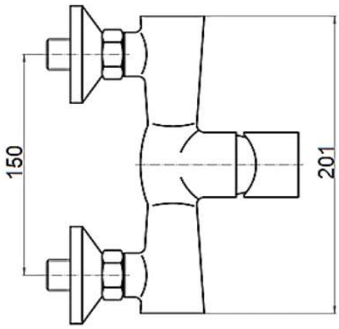

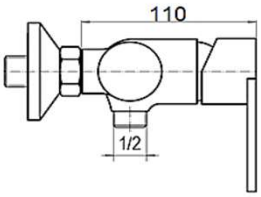

51.76

7102165

35 mm

JAUCĒJKRĀNI AR SVIRAS ROKTURI

Sērija Gauja

GARANTIJA JAUCĒJKRĀNA KORPUSAM 15 GADI

MG - 1934

Vannas krāns, izteka 300 mm

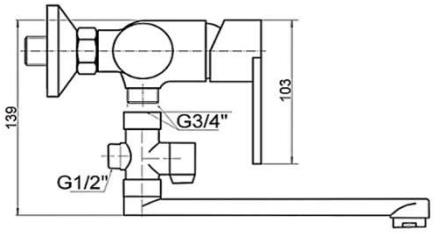

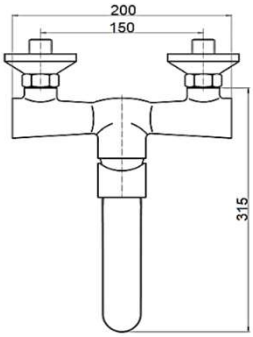

64.24

7102154

35 mm

MG - 1990

Dušas krāns ar dušas stieni

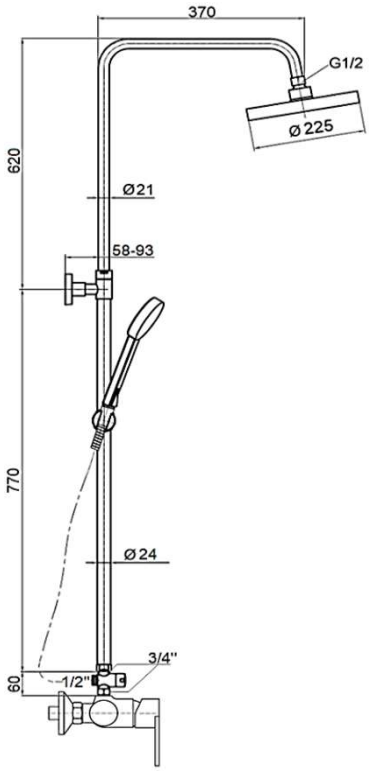

156.98

7102184

35 mm

MG - 6001-5

Virtuves jaucējkrāns ar caurplūdes sildītāju 3 KW

MG6001-5 **69.99** **7108001**

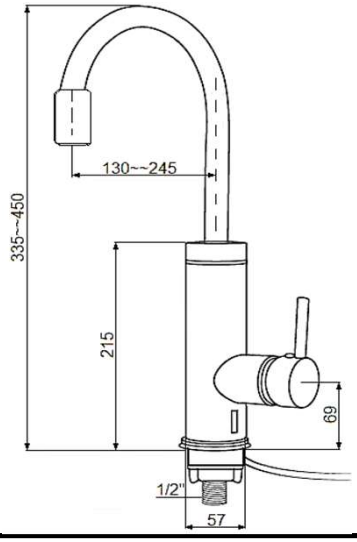

Katrīnas dambis 18a, Rīga LV-1045 Tel:67790700, fax:67790714, magma@magma.lv

JAUCĒJKRĀNI AR SVIRAS ROKTURI

Sērija Daugava

ARANTIJA JAUCĒJKRĀNA KORPUSAM 15 GADI

MG - 6250

Virtuves izlietnes krāns

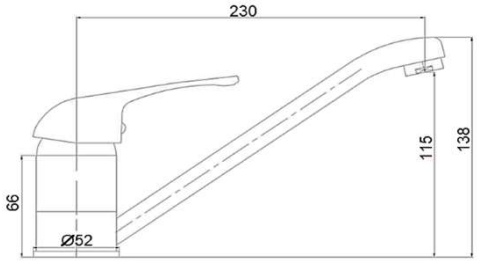

EUR		
31.07	*JUPITS*	**7103003**
31.07	*URANS*	**7103010**
36.21	*LG*	**7104005**

JUPITS *URANS* *40 mm*

MG - 6255

Virtuves izlietnes krāns

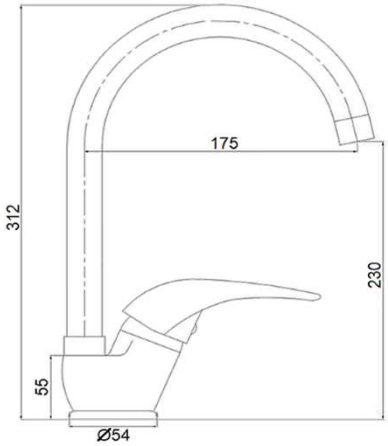

42.48	*JUPITS*	**7103009**
42.48	*URANS*	**7103012**
47.60	*LG*	**7103200**

JUPITS *URANS* *40 mm*

MG - 6252

Virtuves izlietnes krāns

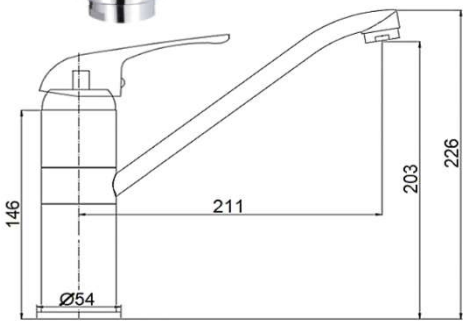

41.43	*JUPITS*	**7103185**
41.43	*URANS*	**7103187**
46.56	LG	**7104012**

JUPITS *URANS* *40 mm*

MG - 6253

Virtuves izlietnes krāns

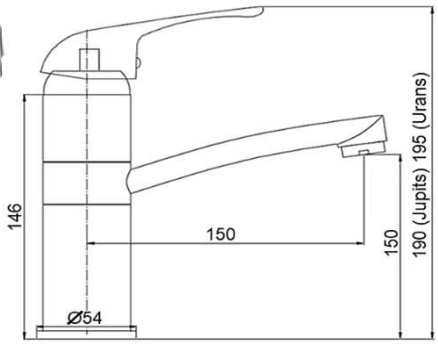

43.69	*JUPITS*	**7103205**
43.69	*URANS*	**7103206**

JUPITS *URANS* *40 mm*

JAUCĒJKRĀNI AR SVIRAS ROKTURI

MAGMA SIA

Sērija Daugava

GARANTIJA JAUCĒJKRĀNA KORPUSAM 15 GADI

MG - 6256

Virtuves izlietnes krāns ar dušu

49.06	*JUPITS*	**7103023**
49.06	*URANS*	**7103024**

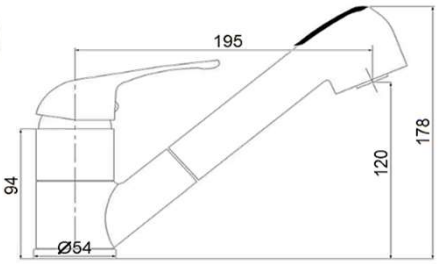

JUPITS *URANS* *40 mm*

MG - 6231

Virtuves izlietnes krāns

41.95	*JUPITS*	**7103039**
41.95	*URANS*	**7103040**
47.08	*LG*	**7104010**

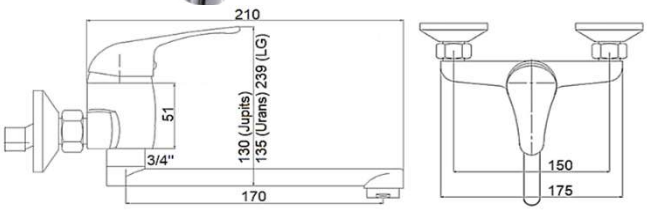

JUPITS *URANS* *40 mm*

MG - 6232

EUR

Virtuves izlietnes krāns

41.95	*JUPITS*	**7103043**
41.95	*URANS*	**7103044**
47.08	*LG*	**7104011**

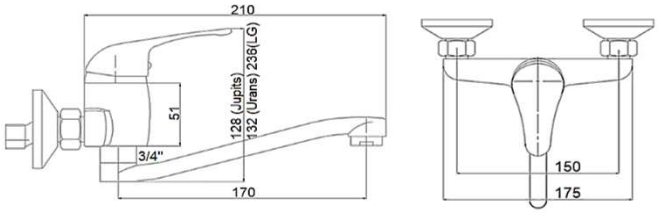

JUPITS *URANS* *40 mm*

MG - 6251

Izlietnes krāns, izteka 150 mm

30.55	*JUPITS*	**7103006**
30.55	*URANS*	**7103011**
35.69	*LG*	**7104006**

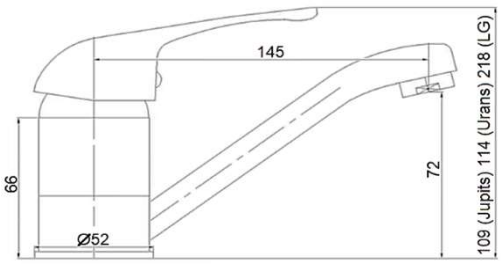

JUPITS *URANS* *40 mm*

Katrīnas dambis 18a, Rīga LV-1045 Tel:67790700, fax:67790714, magma@magma.lv

JAUCĒJKRĀNI AR SVIRAS ROKTURI

Sērija Daugava

GARANTIJA JAUCĒJKRĀNA KORPUSAM 15 GADI

MG - 6260

Keramiskās izlietnes krāns

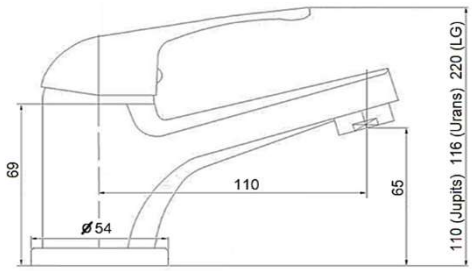

34.13	*JUPITS*	**7103015**
34.13	*URANS*	**7103016**
39.26	*LG*	**7104004**

JUPITS *URANS* *40 mm*

MG - 6270

Izlietnes krāns ar bidetu

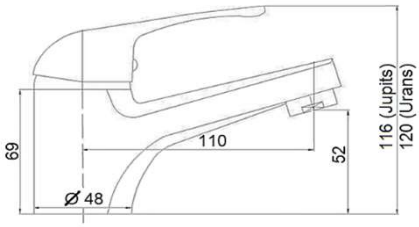

49.06	*JUPITS*	**7103077**
49.06	*URANS*	**7103078**

JUPITS *URANS* *40 mm*

MG - 6480

Bidē krāns ar noteci

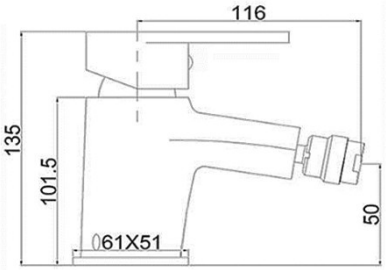

32.40	*URANS*	**7102114**

URANS *35 mm*

MG - 6221

EUR *Vannas krāns ar dušu*

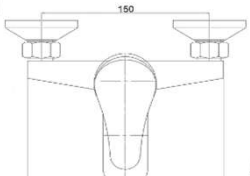

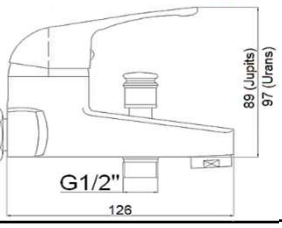

45.79	*JUPITS*	**7103051**
45.79	*URANS*	**7103052**

JUPITS *URANS* *40 mm*

MG - 6241

Krāns dušas kabīnei

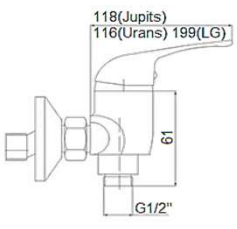

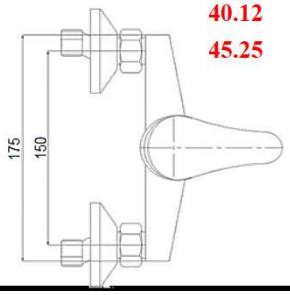

40.12	*JUPITS*	**7103035**
40.12	*URANS*	**7103036**
45.25	*LG*	**7104009**

JUPITS *URANS* *40 mm*

JAUCĒJKRĀNI AR SVIRAS ROKTURI

GARANTIJA JAUCĒJKRĀNA KORPUSAM 15 GADI

MG - 6233

Vannas krāns, izteka 200 mm

53.52	*JUPITS*	**7103071**
53.52	*URANS*	**7103072**

Pārslēdzējs

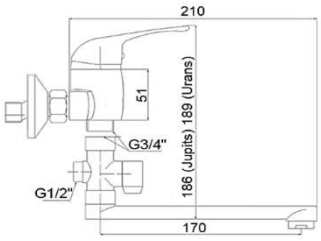

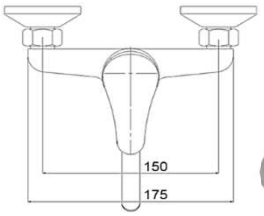

JUPITS *URANS* *40 mm*

MG - 6234

Vannas krāns, izteka 300 mm

55.13	*JUPITS*	**7103031**
55.13	*URANS*	**7103032**

Pārslēdzējs

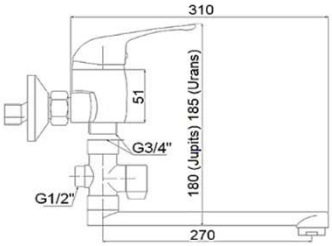

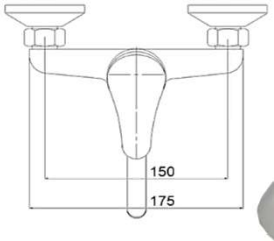

JUPITS *URANS* *40 mm*

MG - 6235

Vannas krāns, izteka 200 mm

53.52	*JUPITS*	**7103067**
53.52	*URANS*	**7103068**

Pārslēdzējs

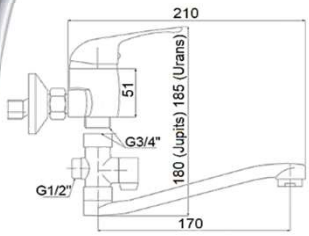

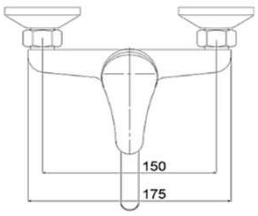

JUPITS *URANS* *40 mm*

MG - 6236

Vannas krāns, izteka 300 mm

55.13	*JUPITS*	**7103027**
55.13	*URANS*	**7103028**

Pārslēdzējs

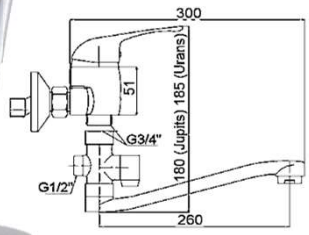

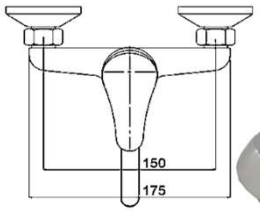

JUPITS *URANS* *40 mm*

Katrīnas dambis 18a, Rīga LV-1045 Tel:67790700, fax:67790714, magma@magma.lv

JAUCĒJKRĀNI AR SVIRAS ROKTURI

Sērija ECO

GARANTIJA JAUCĒJKRĀNA KORPUSAM 15 GADI

MG - 3250

Virtuves izlietnes krāns

EUR		
26.39	*SATO*	**7102002**
26.39	*URANS*	**7102003**

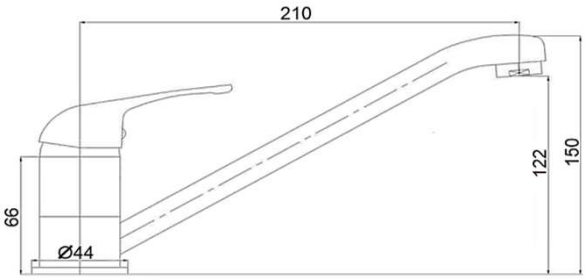

SATO *URANS* *35 mm*

MG - 3255

Virtuves izlietnes krāns

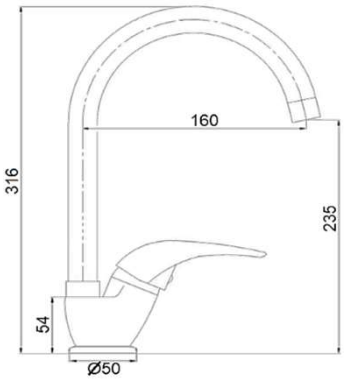

37.54	*SATO*	**7102008**
37.54	*URANS*	**7102009**

SATO *URANS* *35 mm*

MG - 3231

Virtuves izlietnes krāns

35.52	*SATO*	**7102029**
35.52	*URANS*	**7102030**

SATO *URANS* *35 mm*

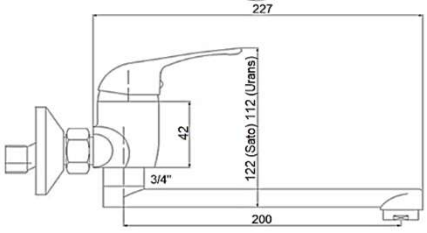

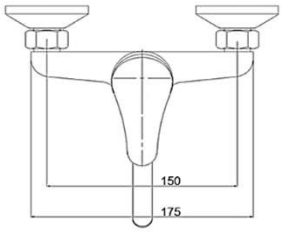

MG - 3232

Virtuves izlietnes krāns

35.52	*SATO*	**7102032**
35.52	*URANS*	**7102033**

SATO *URANS* *35 mm*

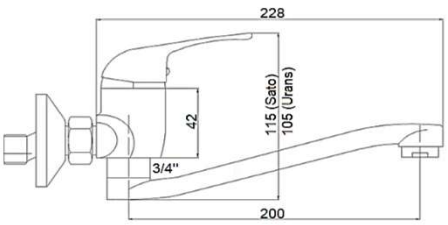

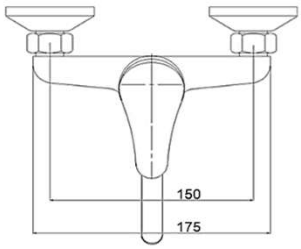

JAUCĒJKRĀNI AR SVIRAS ROKTURI

MAGMA SIA

Sērija ECO

GARANTIJA JAUCĒJKRĀNA KORPUSAM 15 GADI

MG - 3251

Izlietnes krāns, izteka 150 mm

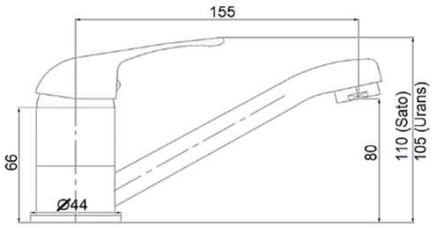

25.97	*SATO*	**7102005**
25.97	*URANS*	**7102006**

SATO *URANS* *35 mm*

MG-3263

Keramiskās izlietnes krāns

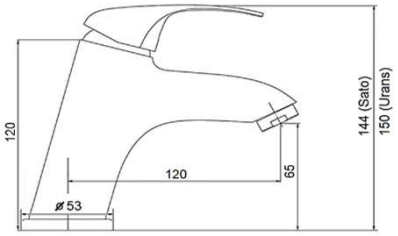

32.55	*SATO*	**7102166**
31.84	*URANS*	**7102167**

SATO *URANS* *35 mm*

MG - 3260

Keramiskās izlietnes krāns

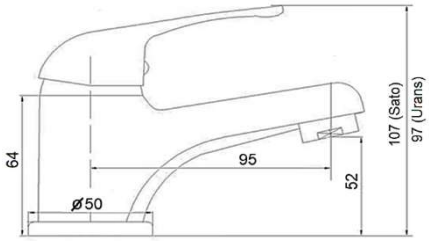

26.88	*SATO*	**7102011**
26.88	*URANS*	**7102012**

SATO *URANS* *35 mm*

MG - 6480

Bidē krāns ar noteci

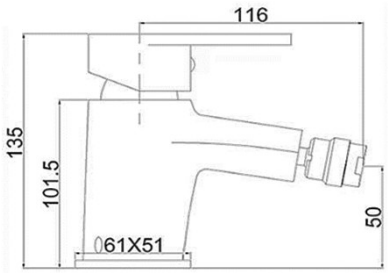

32.40	*URANS*	**7102114**

URANS *35 mm*

MG - 3221

Vannas krāns ar dušu

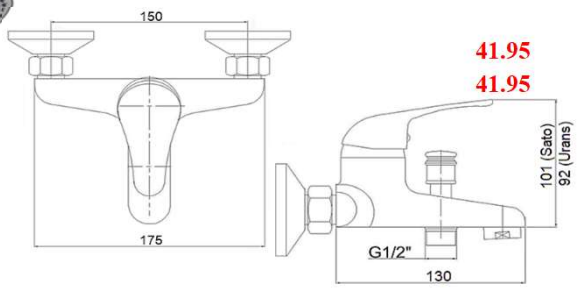

41.95	*SATO*	**7102038**
41.95	*URANS*	**7102039**

SATO *URANS* *35 mm*

MG - 3241

Krāns dušas kabīnei

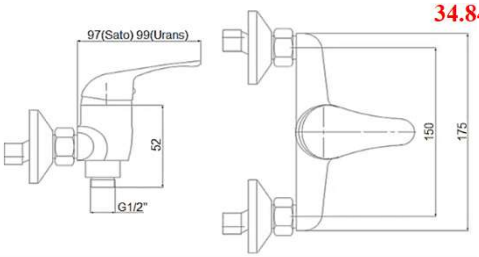

34.84	*SATO*	**7102026**
34.84	*URANS*	**7102027**

SATO *URANS* *35 mm*

Katrīnas dambis 18a, Rīga LV-1045 Tel:67790700, fax:67790714, magma@magma.lv

JAUCĒJKRĀNI AR SVIRAS ROKTURI

Sērija ECO

GARANTIJA JAUCĒJKRĀNA KORPUSAM 15 GADI

MG - 3248

Zemapmetuma dušas krāns

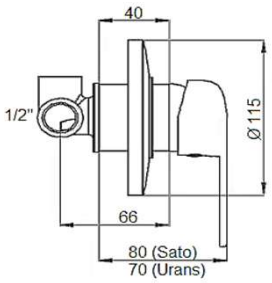

EUR		
59.77	*SATO*	**7102185**
59.65	*URANS*	**7102186**

SATO *URANS* *35 mm*

MG - 3233

Vannas krāns, izteka 200 mm

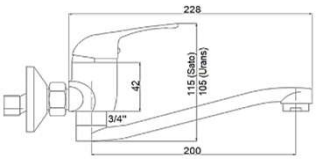

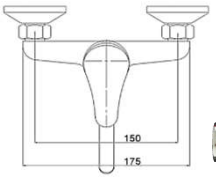

43.50	*SATO*	**7102053**
43.50	*URANS*	**7102054**

Pārslēdzējs *SATO* *URANS* *35 mm*

MG - 3234

Vannas krāns, izteka 300 mm

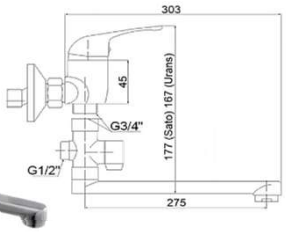

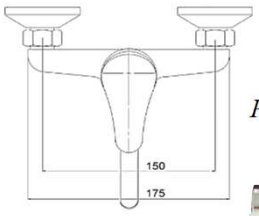

45.99	*SATO*	**7102023**
45.99	*URANS*	**7102024**

Pārslēdzējs *SATO* *URANS* *35 mm*

MG - 3235

Vannas krāns, izteka 200 mm

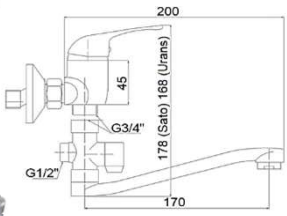

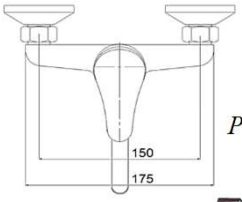

43.50	*SATO*	**7102050**
43.50	*URANS*	**7102051**

Pārslēdzējs *SATO* *URANS* *35 mm*

MG - 3236

Vannas krāns, izteka 300 mm

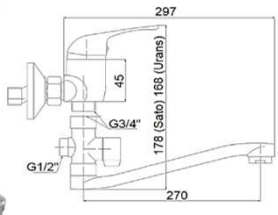

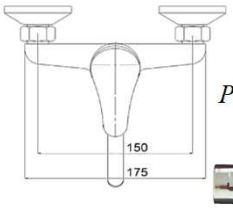

45.99	*SATO*	**7102020**
45.99	*URANS*	**7102021**

Pārslēdzējs *SATO* *URANS* *35 mm*

JAUCĒJKRĀNI AR DIVIEM ROKTURIEM

MAGMA SIA

Sērija DIVUPE

GARANTIJA JAUCĒJKRĀNA KORPUSAM 15 GADI

MAGMA

kiwa ISO 9001 BUREAU VERITAS Certification

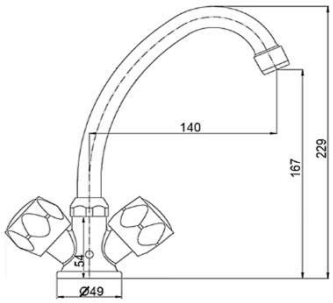

EUR			*Virtuves izlietnes krāns*
29.20	MG-2150	RING	7101001
30.58	MG-2150/R	RETRO	7101002

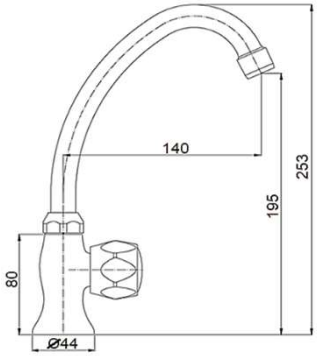

Izlietnes krāns vienam ūdenim

18.90	MG-2151	RING	7101003
19.60	MG-2151	RETRO	7101010

Izlietnes krāns no sienas

31.98	MG-2132	RING	7101008

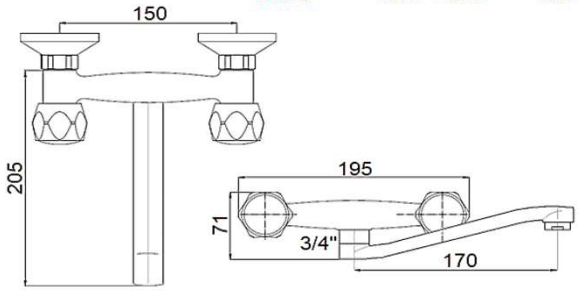

Dušas krāns (izeja 1/2")

25.72	MG-2140	RING	7101004
27.12	MG-2140/R	RETRO	7101005

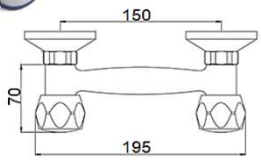

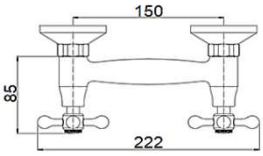

Vannas krāns

41.81	MG-2134	RING	7101006
43.22	MG-2134/R	RETRO	7101007

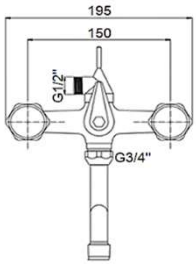

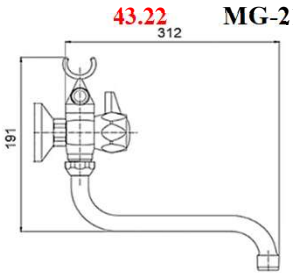

Katrīnas dambis 18a, Rīga LV-1045 Tel:67790700, fax:67790714, magma@magma.lv

JAUCĒJKRĀNI AR DIVIEM ROKTURIEM

Sērija DIVUPE

GARANTIJA JAUCĒJKRĀNA KORPUSAM 15 GADI

Jaucējkrāns no sienas (izeja 3/4")

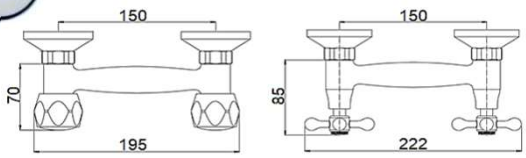

EUR			
27.55	MG-2130	RING	7101011
30.22	MG-2130/R	RETRO	7101012

Izlietnes jaucējkrāns no sienas

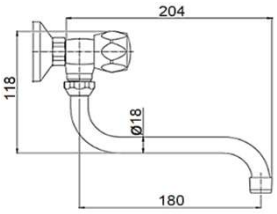

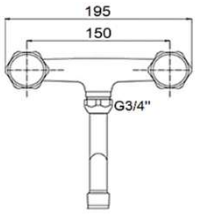

30.75	MG-2145	RING	7101013
33.42	MG-2145/R	RETRO	7101014

Izlietnes jaucējkrāns no sienas

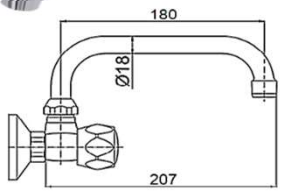

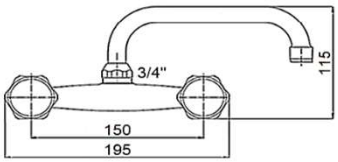

30.75	MG-2146	RING	7101015
33.42	MG-2146/R	RETRO	7101016

Izlietnes jaucējkrāns no sienas

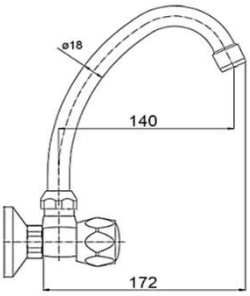

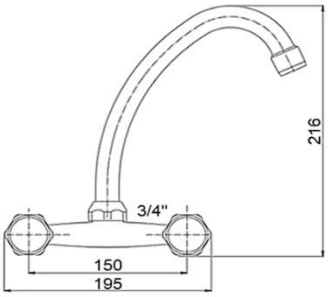

30.75	MG-2147	RING	7101017
33.42	MG-2147/R	RETRO	7101018

JAUCĒJKRĀNI AR SVIRAS ROKTURI

KLUDI

		VEIKALS EUR	
D-VISE		*Keramiskās izlietnes krāns*	
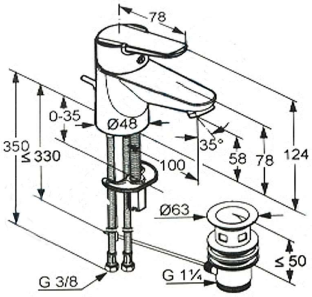	**371810590**	**100.73**	**0802017**
D-VISE		*Bidē krāns*	
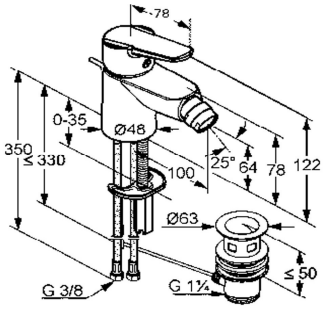	**375320590**	**103.06**	**0802018**
D-VISE		*Dušas krāns*	
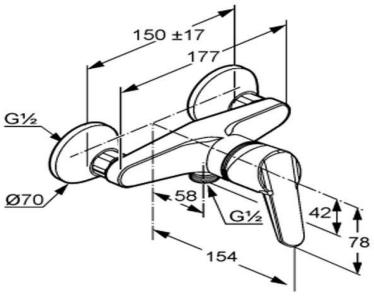	**378420590**	**101.61**	**0802045**
LOGO NEO		*Bidē krāns*	
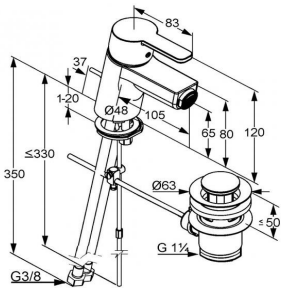	**375310575**	**124.13**	**0802101**
LOGO NEO		*Dušas krāns*	
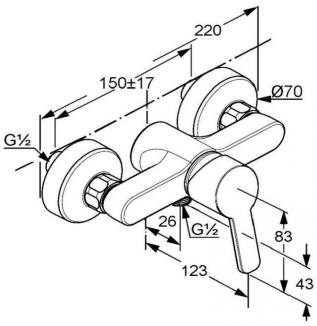	**378410575**	**111.31**	**0802006**

Katrīnas dambis 18a, Rīga LV-1045 Tel:67790700, fax:67790714, magma@magma.lv

KLUDI

MAGMA SIA

JAUCĒJKRĀNI AR SVIRAS ROKTURI

VEIKALS EUR

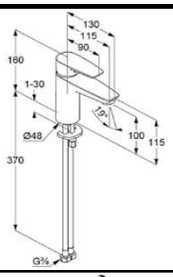	**PURE & EASY**	*Izlietnes krāns*		
	342920575	**107.02**	**0802128**	
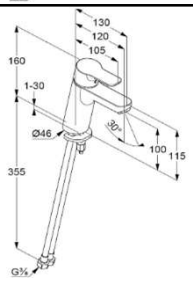	**PURE & EASY**	*Izlietnes krāns, augstais*		
	372920565	**139.82**	**0802122**	
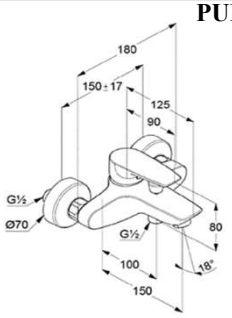	**PURE & EASY**	*Vannas krāns*		
	346810575	**142.23**	**0802129**	
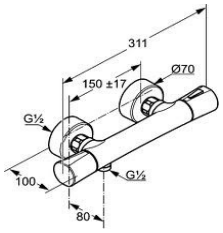	**ZENTA**	*Dušas krāns ar termostatu*		
	351000538	hroms	**237.06**	**0805014**
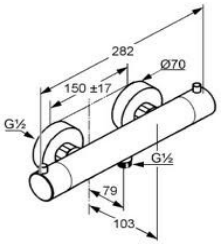	**OBJEKTA**	*Dušas krāns ar termostatu*		
	352000538	**341.24**	**0805004**	
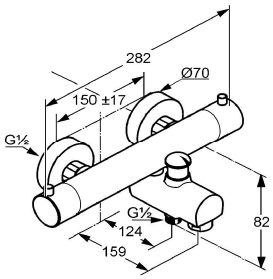	**OBJEKTA**	*Vannas krāns ar termostatu*		
	352600538	**314.29**	**0805005**	

JAUCĒJKRĀNI AR SVIRAS ROKTURI

			VEIKALS EUR	
ZENTA	*Keramiskās izlietnes krāns (augstais)*			
	382550575		**314.67**	**0802087**
ZENTA	*Keramiskās izlietnes krāns*			
	382500575	hroms	**198.82**	**0802086**
ZENTA XL	*Keramiskās izlietnes krāns (bez noteces)*			
	382620575		**199.80**	**0802033**
ZENTA	*Bidē krāns*			
	385300575	hroms	**239.78**	**0802088**
ZENTA	*Dušas krāns*			
	388700575	hroms	**217.43**	**0802090**
ZENTA	*Vannas krāns*			
	386700575	hroms	**262.01**	**0802089**

Katrīnas dambis 18a, Rīga LV-1045 Tel:67790700, fax:67790714, magma@magma.lv

JAUCĒJKRĀNI AR SVIRAS ROKTURI

VEIKALS EUR

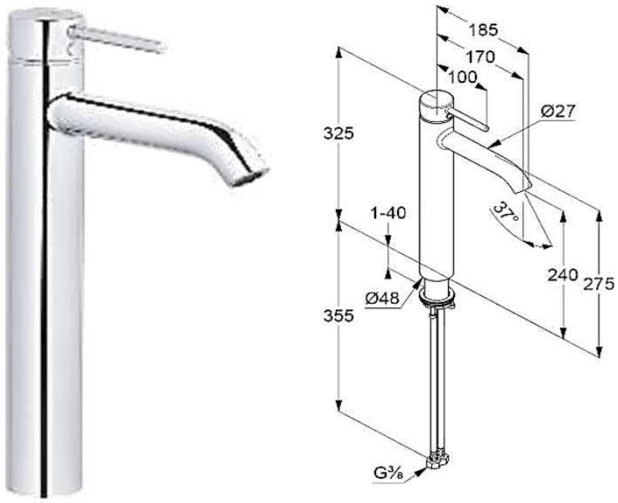

BOZZ *Keramiskās izlietnes krāns*

382860576 **286.73** **0802131**

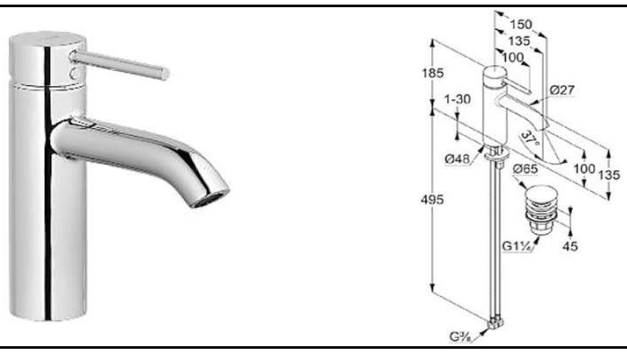

BOZZ *Keramiskās izlietnes krāns*

382880576 **236.44** **0802134**

BOZZ *Bidē krāns*

385330576 **267.73** **0802093**

BOZZ *Vannas krāns*

386910576 **292.31** **0802094**

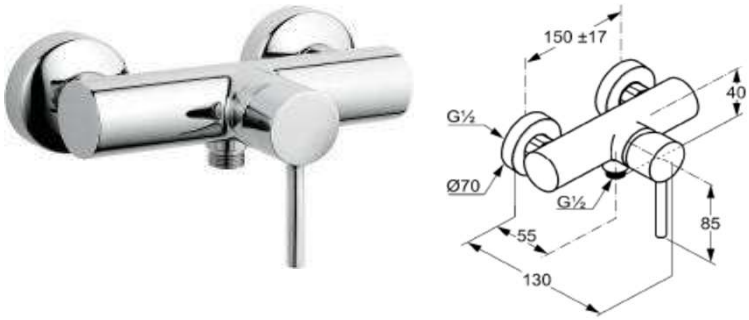

BOZZ *Dušas krāns*

388310576 **224.76** **0802095**

JAUCĒJKRĀNI AR SVIRAS ROKTURI

KLUDI

		VEIKALS EUR	
BOZZ		*Bidetta komplekts*	
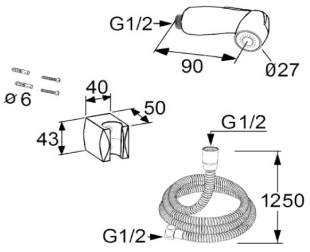	**730420500**	**42.00**	**0839048**
BOZZ		*Iebūvējamais bidetta komplekts*	
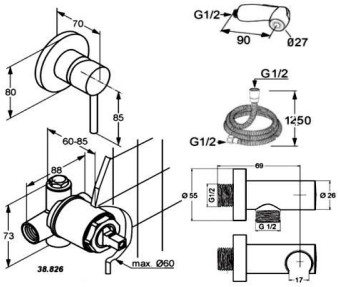	**389990576**	**158.72**	**0802108**
BOZZ		*Dekoratīvā daļa izl.maisītājam*	
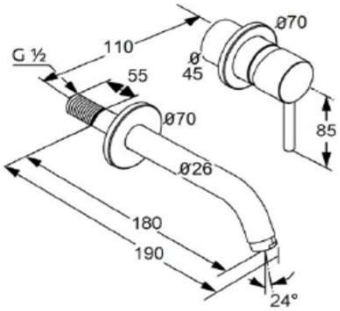	**382440576**	**136.83**	**0802102**
BOZZ		*Dekoratīvā daļa izl.maisītājam*	
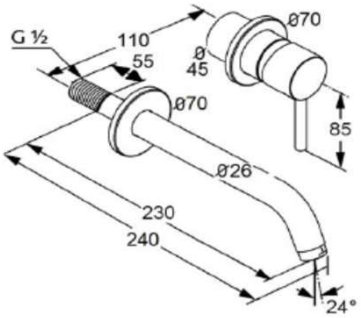	**382450576**	**142.46**	**0810025**
BOZZ		*Iebūvējamā daļa izl.maisītājam*	
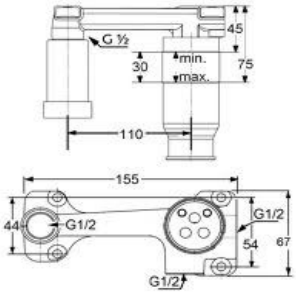	**38243**	**122.83**	**0802011**

Katrīnas dambis 18a, Rīga LV-1045 Tel:67790700, fax:67790714, magma@magma.lv

JAUCĒJKRĀNI AR SVIRAS ROKTURI

VEIKALS
EUR

BOZZ *Dekoratīvā daļa iebūv.maisītājam*

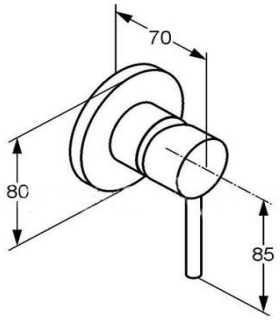

389250576 **74.28** **0810023**

BOZZ *Iebūvējamā daļa*

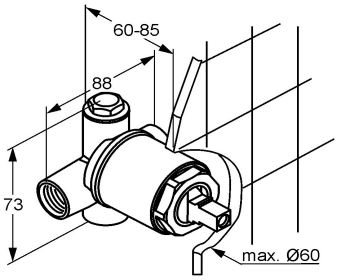

38826 N **71.58** **0802041**

BOZZ *Dekoratīvā iebūv.daļa v/d maisītājam*

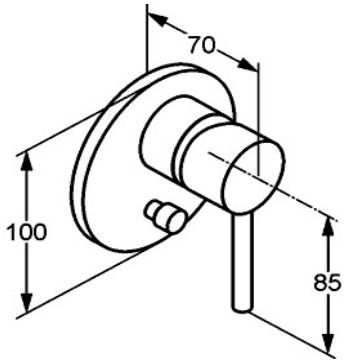

387160576 **141.20** **0810022**

BOZZ *Iebūvējamā daļa v/d*

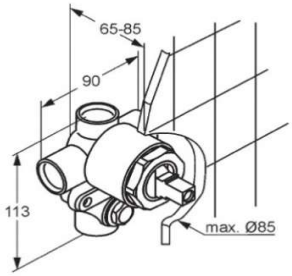

38624 N **149.51** **0802068**

JAUCĒJKRĀNI AR SVIRAS ROKTURI

KLUDI

			VEIKALS EUR	
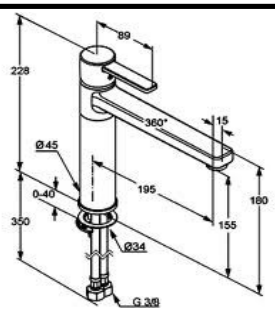	**ZENTA**			*Virtuves izlietnes krāns*
	389730575	hroms	265.71	**0802098**
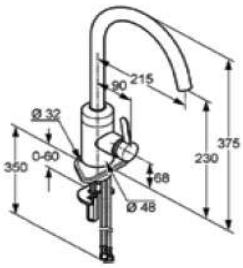	**BINGOSTAR**			*Virtuves izlietnes krāns*
	428030578		314.67	**0802076**
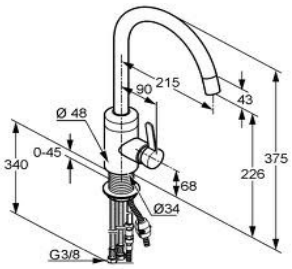	**BINGOSTAR**			*Virtuves izlietnes krāns* ar izvelkamu dušu
	428510575		333.33	**0802081**
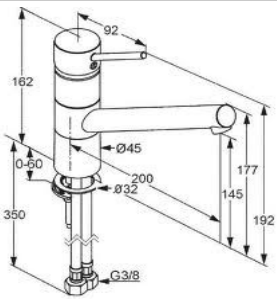	**SCOPE XL**			*Virtuves izlietnes krāns*
	339300575		124.17	**0802100**
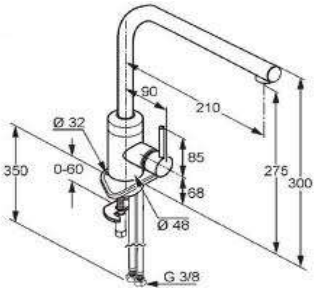	**L-INE**			*Virtuves izlietnes krāns*
	428140577		175.20	**0802097**
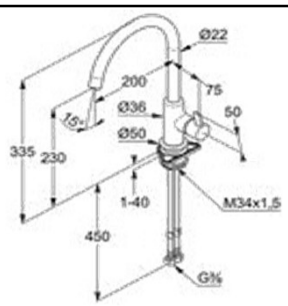	**BINGO STAR S**			*Virtuves izlietnes krāns*
	468030578		251.70	**0802120**

Katrīnas dambis 18a, Rīga LV-1045 Tel:67790700, fax:67790714, magma@magma.lv

KRĀNI VIENAM ŪDENIM

VEIKALS

Izlietnes krāns

598	14.54	ORCHIDEA	**0101056**

Izlietnes krāns no sienas ar "S" izteku vienam ūdenim

18.36	652	ABS	**0101188**

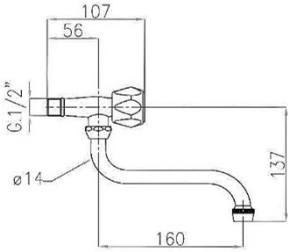

Izlietnes krāns ar "J" izteku vienam ūdenim

18.36	653 (izteka 14X140)	ABS	**0101192**
19.93	653.2 (izteka 14X162)	ABS	**0101294**

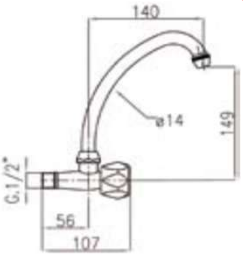

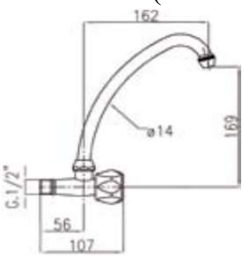

Izlietnes krāns ar "U" izteku vienam ūdenim

18.36	654	ABS	**0101196**

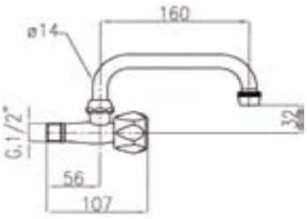

Izlietnes krāns vienam ūdenim

11.11	658	**10 cm**	ORCHIDEA	**0101204**
12.50	656	**14 cm**	ORCHIDEA	**0101201**

JAUCĒJKRĀNI AR SVIRAS ROKTURI

VEIKALS

Keramiskas izlietnes krāns ar dušu

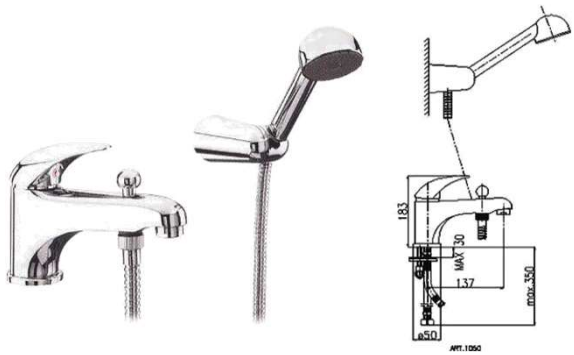

	EUR		
1050	96.17	PANTHER	**0102093**
	96.47	RING	**0102094**

Keramiskas izlietnes krāns ar dušu (bez komplekta)

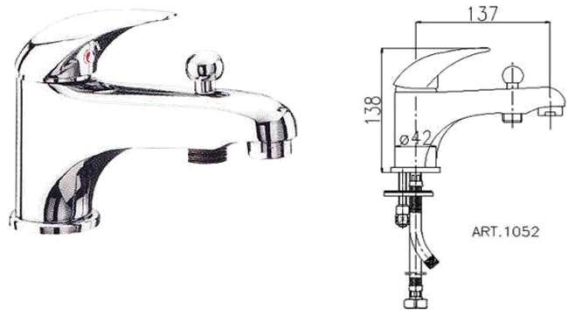

1052	85.25	PANTHER	**0102095**
	85.57	RING	**0102096**

Divdaļīgs krāns, frizieru

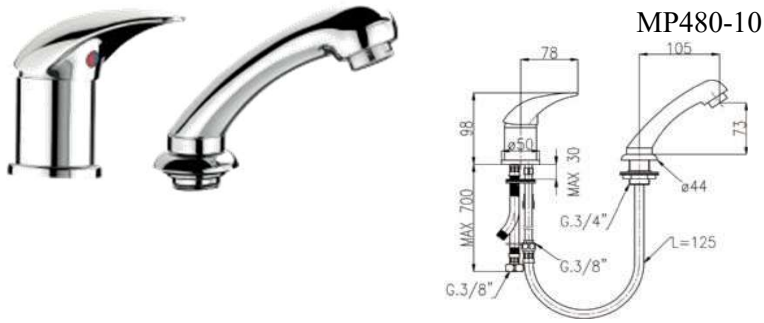

MP480-10	86.24	PANTHER	**0102288**

Izlietnes krāns vienam ūdenim

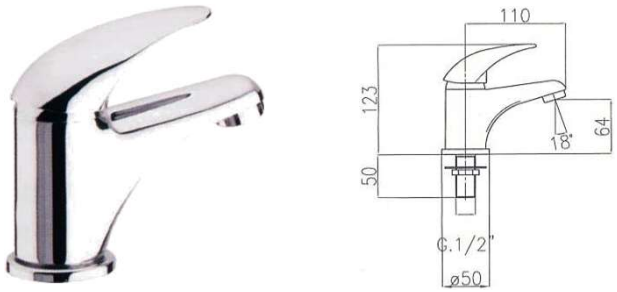

1092	61.09	PANTHER	**0102110**
	61.09	RING	**0102111**

Virtuves izlietnes krāns, vienam ūdenim

1094	64.33	PANTHER	**0102107**
	64.33	RING	**0102108**

Katrīnas dambis 18a, Rīga LV-1045 Tel:67790700, fax:67790714, magma@magma.lv

JAUCĒJKRĀNI AR SVIRAS ROKTURI

VEIKALS

Keramiskās izlietnes krāns

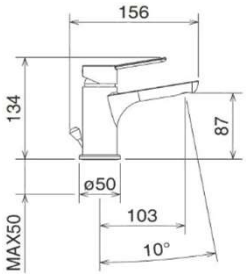

			EUR	
NEW PRO	42001 CS	HROMS	**93.14**	**0502203**

Bidē krāns

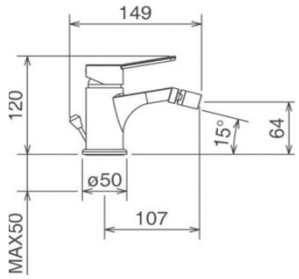

NEW PRO	42011 CS	HROMS	**95.22**	**0502204**

Vannas krāns

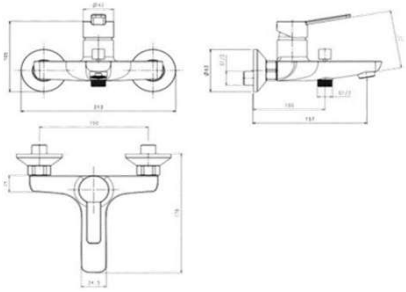

NEW PRO	42020 S	HROMS	**129.37**	**0502205**

Dušas krāns

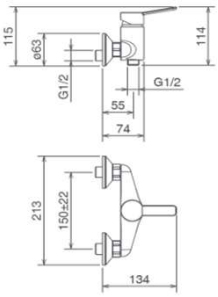

NEW PRO	42030	HROMS	**108.68**	**0502208**

Zemapmetuma dušas krāns

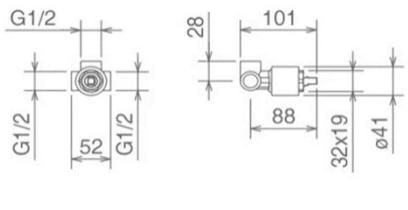

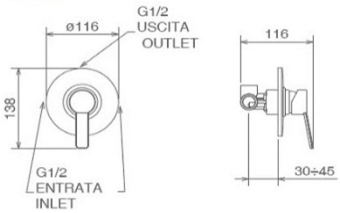

NEW PRO	42050	HROMS	**113.85**	**0502206**

Zemapmetuma vannas krāns

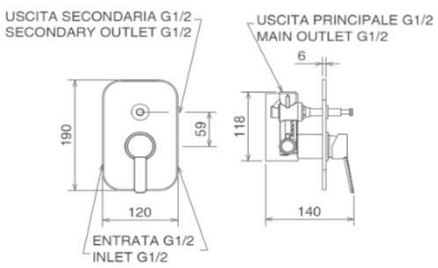

NEW PRO	42050 R	HROMS	**168.01**	**0502207**

JAUCĒJKRĀNI AR SVIRAS ROKTURI

laTorre RUBINETTERIA dal 1960

VEIKALS

Izlietnes krāns

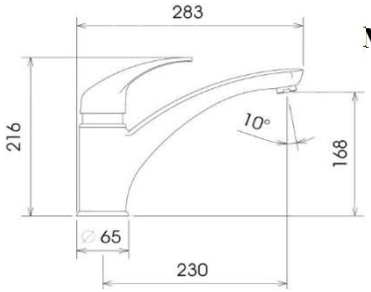

MAXIMA 7100 HR/MATĒTS **201.51** **0503015**

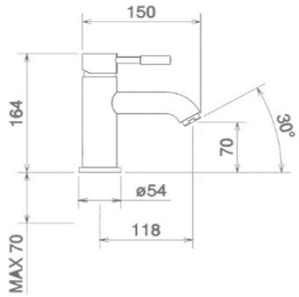

TOWER TECH *Keramiskās izlietnes krāns*

12001 HROMS **136.61** **0502039**

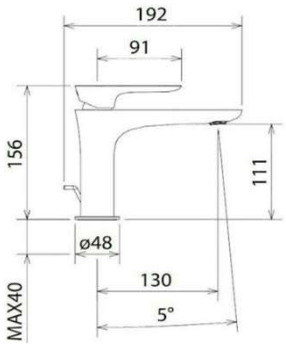

LAGHI *Keramiskās izlietnes krāns (augstais)*

44001 TC HROMS **202.66** **0502086**

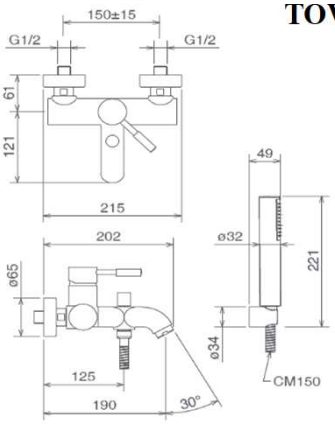

TOWER TECH *Vannas krāns ar dušas komplektu*

12019 HROMS **252.79** **0502013**

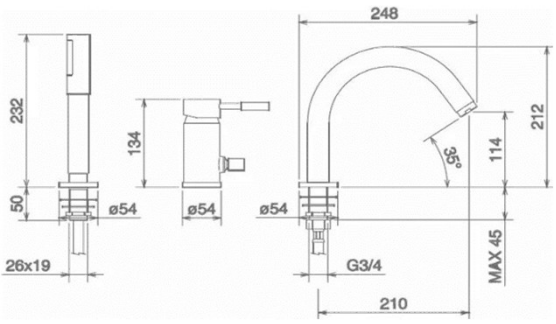

TOWER TECH *Krāns uz vannas malas 3-daļīgs*

12045EX HROMS **326.92** **0502053**

Katrīnas dambis 18a, Rīga LV-1045 Tel:67790700, fax:67790714, magma@magma.lv

JAUCĒJKRĀNI AR SVIRAS ROKTURI

VEIKALS

				EUR	*Bidē krāns*
TOWER TECH	12011	HROMS		**138.62**	**0502033**
					Izlietnes krāns
TOWER TECH	12600/28	HROMS		**136.32**	**0502113**
					Izlietnes krāns no sienas (divdaļīgs)
TOWER TECH	12200	HROMS		**159.08**	**0502012**
					Izlietnes krāns
TOWER TECH	12191	HROMS		**206.93**	**0502044**
					Zemapmetuma dušas krāns ar pārslēdzēju
TOWER TECH	12050/R	HROMS		**135.61**	**0502102**
					Dušas kabīnes krāns
TOWER TECH	12030	HROMS		**146.67**	**0502042**

JAUCĒJKRĀNI AR SVIRAS ROKTURI

		VEIKALS	
	Vannas krāns ar dušas komplektu		
	FS 1135-21	**33.42**	**1102031**
	Vannas krāns ar dušas komplektu		
	FS 1135-300	**40.81**	**1102033**
	Virtuves izlietnes krāns		
	FS 1135-5	**21.39**	**1102038**
	Izlietnes krāns (izteka 150 mm)		
	FS 1135-51	**21.39**	**1102039**
	Keramiskās izlietnes krāns		
	FS 1135-6	**20.69**	**1102040**
	Bidē krāns		
	FS 1135-8	**20.32**	**1102042**
	Bidē krāns		
	FS 1435-8	**10.50**	**1102062**
	IZPĀRDOŠANA		

Katrīnas dambis 18a, Rīga LV-1045 Tel:67790700, fax:67790714, magma@magma.lv

JAUCĒJKRĀNI AR SVIRAS ROKTURI

VEIKALS

Vannas krāns ar dušas komplektu

FS 9002-300	300 mm	45.52	**1103031**

Virtuves izlietnes krāns

FS 9002-5	22.77	**1103005**

Izlietnes krāns (izteka 150 mm)

FS 9002-51	25.94	**1103006**

Izlietnes krāns

FS9002-54	34.09	**1103057**

Bidē krāns

FS 9002-8	11.00	**1103008**

IZPĀRDOŠANA

DOZATORI

VEIKALS

Dozators pisuāram

420/UR	4-6 sec.	69.51	**0508004**
420/SH	9-15 sec.	63.59	**0508005**

WC dozators

310/B 3/4"	4-5 sec.	93.20	**0508019**
310/D 1"	4-5 sec.	81.28	**0508020**

WC dozators

315 1"	9-10 sec.	173.84	**0508015**

Katrīnas dambis 18a, Rīga LV-1045 Tel:67790700, fax:67790714, magma@magma.lv

DOZATORI

VEIKALS

Zemapmetuma dozators pisuāram

410/UR	4-6 sec.	124.96	**0508016**
410/SH	9-15 sec.	124.96	**0508018**

Zemapmetuma dozators WC

317 1"	4-6 sec.	156.90	**0508012**

Pisuāra dozators ar trubiņu komplektā

TE855	4-6 sec.	66.63	**1008001**

Zemapmetuma dozators dušai

TE30	9-15 sec.	69.09	**1008002**

Virsapmetuma caurteces dozators dušai

TE31	9-15 sce.	66.72	**1008003**

KRĀNI AR SENSORU

VEIKALS
EUR

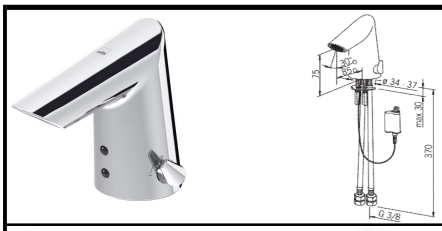	*Izlietnes jaucejkrāns ar sensoru* (6V baterija montējama pie sienas)	ORAS OPTIMA	130103019	218.03
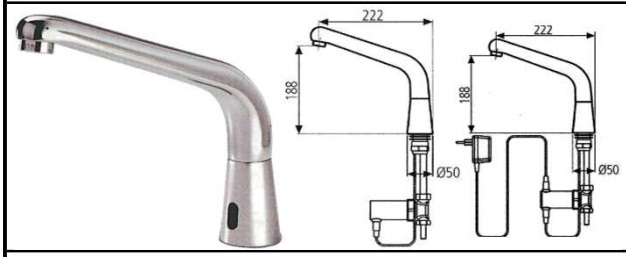	*Izlietnes krāns ar grozāmu izteku* (9V baterija montējama pie sienas)	DOLPHIN LB 1040 T	270160	174.85	**1508001**
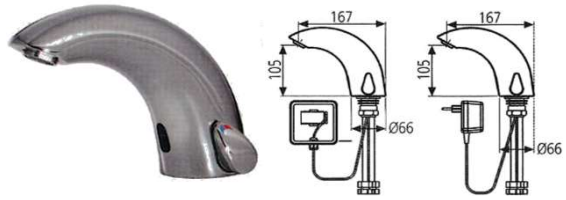	*Izlietnes jaucējkrāns* (9V baterija krāna korpusā)	SWAN 1000 B	252300	179.99	**1508003**
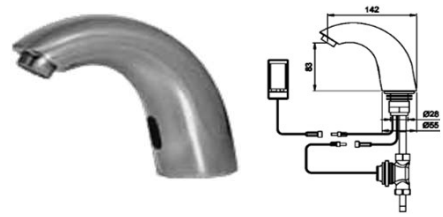	*Izlietnes krāns sagatavotam ūdenim* (9V baterija montējama pie sienas)	EASY B	246010	146.05	**1508011**
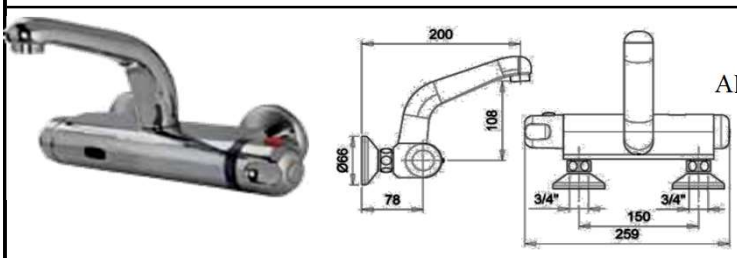	*Izlietnes jaucējkrāns ar termostatu* (9V baterija krāna korpusā)	APOLLO 1000 T	314200	241.70	**1508015**
	Izlietnes krāns vienam ūdenim	TUBULAR	350700	146.05	**1508020**
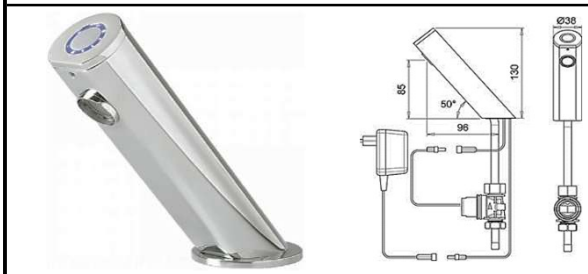	*Izlietnes krāns vienam ūdenim*	TOUCH	225500	120.34	**1508021**

Katrīnas dambis 18a, Rīga LV-1045 Tel:67790700, fax:67790714, magma@magma.lv

KRĀNI AR SENSORU

VEIKALS
EUR

Izlietnes krāns sajauktam ūdenim ar dozātoru

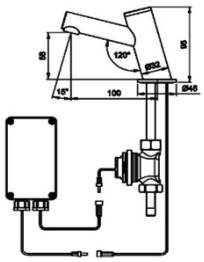

PERFECT TIME B	220100	87.42	1508014

(9V baterija montējama pie sienas)

Caurplūdes krāns dušai, sajauktam ūdenim
(9V baterija krāna korpusā)

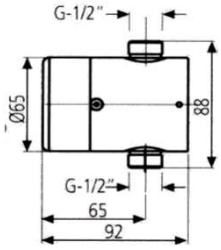

NEPTUNE 1011 B	610261	113.14	1508005

Iebūvējams dušas krāns ar termostatu
(9V baterija krāna korpusā)

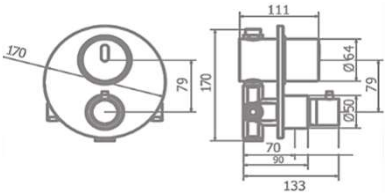

NEPTUNE 1041 T	612241	262.27	1508019

Iebūvējams dušas krāns ar dozātoru
(9V baterija krāna korpusā)

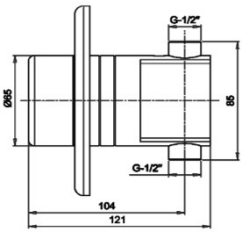

PERFECT TIME SH 1031	613700	133.71	1508017

Pisuāra krāns
(9V baterija krāna korpusā)

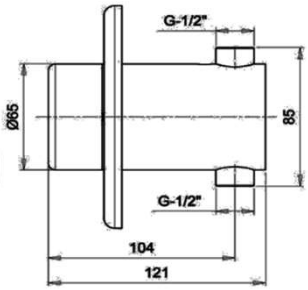

JUPITER 1031	134510	159.42	1508012

DOZATORI

			VEIKALS EUR	
	Pievads pisuāra dozatoram			
	TB1C		10.48	**0510004**
	Regulējams pievads dozatoram			
	330C-B	3/4"x25	33.33	**0510008**
	330C-D	1"x30	36.68	**0510007**
	Pievads dozatoram			
	332C-B	3/4"x25	25.56	**0510012**
	332C-D	1"x30	26.66	**0510011**
	Mehānisms dozatoram			
	215V	4/6 sec.	38.18	**0510013**
	Mehānisms dozatoram			
	410 V 4/6	4/6 sec.	46.24	**0510002**
	410 V 10/15	10/15 sec.	40.27	**0510014**
	Mehānisms dozatoram			
	310V	4/5 sec	30.02	**0510017**
	Vāciņš			
	R11		1.83	**0510018**
	Mehānisms dozatoram			
	TE VI	4/6 sec.	34.42	**1010001**
	Paredzēts art: TE15; TE16; TE53; TE255; TE855			
	Mehānisms dozatoram			
	TE VI30	10/15 sec.	36.09	**1010002**
	Paredzēts art: TE30 - TE31			

Katrīnas dambis 18a, Rīga LV-1045 Tel:67790700, fax:67790714, magma@magma.lv

REZERVES DAĻAS JAUCĒJKRĀNIEM

MAGMA SIA

VEIKALS EUR			
	Kasetne 35 mm (KLUDI)		
22.24	75 605 00-00		**0810040**
	Kasetne 35 mm		
11.19	1140		**0110104**
7.07	1140 SEDAL		**7110085**
	Kasetne 40 mm (SEDAL)		
9.79	0200 SEDAL		**7110057**
	Kasetne 40 mm		
14.69	0201		**0110107**
	Kasetne 40 mm		
14.69	0200		**0110121**
	Kasetne (Ķīna)		
4.41	FC1101/35		**1110031**
4.41	FC1101/40		**1110037**
	Kasetne (Ķīna)		
4.41	FC1002/35		**1110030**
4.41	FC1002/40		**1110034**
	Kasetne 25 mm		
12.96	SQ200/15		**0110203**
	Kasetne 35 mm		
23.94	FC1962/35		**7110068**

VEIKALS EUR			
	Kasetne 40 mm STSR		
4.41	ST115		**7110081**
	Krāna ventilis ar divām vītnēm (Itālija)		
3.57	671	1/2"	**0110010**
	Krāna ventilis (Itālija)		
3.37	671-E	1/2"	**0110086**
	Krāna ventilis ar keramiskiem diskiem		
8.16	058	1/2"	**0110012**
3.92	**RMG058**	**1/2"**	**7110005**
	Krāna ventilis		
2.43	672	3/8"	**0110011**
0.68	**FC2102**	**3/8"**	**1110025**
	Stiprinājuma komplekts izlietnes krānam ar caurplūdi		
13.00	FXP0093		**1110043**
	krāniem MG2056 un MG2057		
	Stiprinājuma komplekts izlietnes krānam		
4.54	FXP0092	6 cm	**7110014**
4.58	FXP0094	11 cm	**7110038**
	Stiprinājuma komplekts izlietnes krānam		
3.36	0114/A		**0110035**
	Stiprinājuma komplekts izlietnes krānam (5E)		
6.93	0115/A	70 mm	**0110159**
5.78	0116/A	110 mm	**0110165**
	Stiprinājuma komplekts izlietnes krānam		
1.60	FXP0090		**1110024**
	Stiprinājuma komplekts izlietnes krānam		
1.60	FXP0091		**1110011**
	Stiprinājuma uzgrieznis		
1.42	MGREZ VĪTNE		**7110100**

REZERVES DAĻAS JAUCĒJKRĀNIEM

VEIKALS

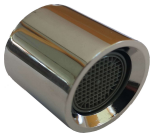

Sietiņš krānam ar iekšējo vītni (2053)

5.74	RMG2053	**7110092**

Sietiņš krānam ar ārējo vītni

3.97	508 SLC	24x1	**2010008**

Sietiņš krānam ar iekšējo vītni

3.97	512 SLC	22x1	**2010007**

Sietiņš krānam ar ārējo vītni "Coin Slot"

2.23	508 NP	24x1	**2010006**

Sietiņš krānam ar iekšējo vītni

1.07	512 PL	22x1	**7110069**

512 ECO *Sietiņš krānam ar iekšējo vītni*

4.32	4.5 l/min	22x1	**2110017**
4.32	6 l/min	22x1	**2110016**
2.36	8 l/min	22x1	**2110015**
2.36	10 l/min	22x1	**2110014**

Sietiņš krānam ar ārējo vītni

1.07	508 PL	24x1	**7110055**

508 ECO *Sietiņš krānam ar ārējo vītni*

4.13	4.5 l/min	24x1	**2110011**
4.13	6 l/min	24x1	**2110010**
4.13	8 l/min	24x1	**2110009**

Sietiņš ar ārējo vītni

2.31	506 (hroms)	28x1	**0110141**
1.81	508 (hroms)	24x1	**0110100**
6.93	506 (zelts)	28x1	**0110201**
6.50	508 (zelts)	24x1	**0110199**
5.89	508 (13100)	18x1	**0110185**

Sietiņš ar iekšējo vītni

1.77	512 (hroms)	22x1	**0110101**
5.97	512 (zelts)	22x1	**0110200**
5.66	512 (13600)	20x1	**0110186**
7.34	512 (13700)	16x1	**0110190**

Sietiņš bidē krānam

7.51	510 (hroms)		**0110131**
16.23	510 (zelts)		**0110136**
12.52	510 (futurist)	18x1	**0110187**

Sietiņs krānam ar bidetas pārslēdzēju

5.97	508 (589)	**4810019**

VEIKALS

Sietiņš krānam ar LED apgaismojumu

FX508 LED **6.05** **4810016**

IZPĀRDOŠANA

505 *Pretvārsts krānam*

2.71 **7110015**

507 ECO *Ūdens plūsmas reduktors*

6 l/min **6.54** **2110007**

1335ADAMAS *Adapteris aeratoram M24x1/2*

2.70 **7410000**

1335ADAFEM *Adapteris aeratoram F22x1/2*

2.77 **7410001**

Krāna uzgalis ar diviem režīmiem

03630 NEW **5.45** **2010005**
15 cm

Krāna uzgalis ar diviem režīmiem

03630 **3.21** **2010003**
Universāls

RMG2056/D *Duša jaucējkrānam MG2056*

15.00 **4839048**

RMG6256/D *Duša jaucējkrānam MG6256*

10.04 **4839058**

RMG2057/D *Duša jaucējkrānam MG2057*

13.00 **4839049**

Dušas stienis (stacionārais)

590 **12.97** **0110001**

Garums 115 cm

Sietiņš stacionārajam dušas stienim

740 **3.96** **0110049**

Katrīnas dambis 18a, Rīga. LV-1045. Tālr.: 677790700, fakss: 67790714, magma@magma.lv

REZERVES DAĻAS JAUCĒJKRĀNIEM

VEIKALS EUR				
	Rokturis krānam ABS			
1.86	672/10			**0110013**
	Rokturis krānam ORCHIDEA			
3.28	672/30			**0110015**
	Rokturis krānam TRICORNO			
3.40	672/40			**0110016**
	Rokturis krānam LIBERTY			
4.42	050			**0110033**
	Uzlika ventilim			
1.13	052			**0110034**
	Rokturis krānam APAĻŠ (MAGMA)			
4.23	**RMG10**			**7110003**
	Rokturis krānam KRUSTA (Ķīna)			
0.51	FDH0039			**1110021**
	Rokturis krānam KRUSTA (MAGMA)			
4.87	**RMG11**			**7110009**
	Rokturis krānam JUPITS			
7.80	MG 035	40 mm		**7110053**
	Rokturis krānam PANTHER			
9.96	1100	35 mm		**0110102**

VEIKALS EUR				
	Rokturis krānam RING			
9.96	1108	35 mm		**0110111**
	Rokturis krānam LG			
10.29	MGMED	40 mm		**7110071**
	Rokturis krānam SATO			
5.62	MG 008	35 mm		**7110049**
	Rokturis krānam URANS			
5.62	MG 049	35 mm		**7110050**
	Rokturis krānam URANS			
7.80	MG 049	40 mm		**7110054**

REZERVES DAĻAS JAUCĒJKRĀNIEM

VEIKALS

Ekscentru uzgriežņi komplektā

	EUR	
Kreisais MG R10251	4.10	**7110065**

Uzgrieznis

R11851	7.95	**0110181**

Dekoratīvais riņķis jaucējkrāniem

D35	RMG32	0.94	**7110047**
D40	RMG62	0.94	**7110016**

Pārslēdzējs vannas krānam

0518/A (met)	5.11	**0110054**

Pārslēdzēja komplekts krānam MG2134

REZMG213	9.85	**7110045**

Pārslēdzēja mehānisms vannas krānam

0519	4.38	**0110048**

Pārslēdzēja mehānisms vannas krānam

0520	2.46	**0110074**

Pārslēdzēja mehānisms

1050-MEH	17.16	**0110137**

Pārslēdzēja mehānisms

1050-MEH F	7.07	**1110040**

VEIKALS

Pārslēdzēja mehānisms

1064-MEH	8.46	**0110158**

Pārslēdzēja mehānisms Futurist sērijai

13001	11.48	**0110195**

Ekscentri 40 mm (komplekts vienam krānam)

655/40 (HR)	4.53	**0110060**

Ekscentri 40 mm (komplekts vienam krānam)

	EUR	
655/50	5.03	**0110032**

Ekscentri 40 mm (komplekts vienam krānam)

655/60	6.42	**7110007**
komplekta svars: 181 gr		

Ekscentri 40 mm (komplekts vienam krānam)

655/92	10.33	**7110046**
komplekta svars: 261 gr		

Ekscentri uz vannas

FTP0052	43.62	**1110036**

Ekscentri garie (60 mm)

655/55	25.84	**0110076**

Sienas stiprinājuma pagarinājums 2090/2095 garums 7 CM vecajam modelim

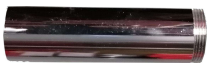

REZMG2295	4.17	**7110102**

Dušas stieņa FX250,apakšējā daļa garums 100 CM vecajam modelim

FX250	28.27	**4830014**

Katrīnas dambis 18a, Rīga. LV-1045. Tālr.: 677790700, fakss: 67790714, magma@magma.lv

REZERVES DAĻAS JAUCĒJKRĀNIEM

VEIKALS

655/J — *Izteka izlietnes krānam*

RMG061

	EUR	
14x140	5.33	**0110045**
14x162	7.62	**0110061**
18x150	6.80	**0110004**
18x180	7.66	**0110005**
18x150	7.42	**7110008**

655/S — *Izteka "S" veida*

14x160	5.59	**0110044**
18x200	6.80	**0110006**
18x300	12.58	**0110007**

Izteka "S" veida

RMG060 **F (18x300)** 5.61 **1110009**

655/U — *Izteka "U" veida*

18x200	6.80	**0110008**
14x160	5.33	**0110046**

075 — *Izteka "S" veida, liekta*

200 mm	26.88	**0110123**
200 F	8.63	**1110033**
300 F	12.22	**1110032**
200 NT	5.45	**7110079**
300 NT	5.68	**7110078**

404/C — *Izteka no izlietnes (apaļa)*

18.77 **0510003**

VEIKALS

068 — *Izteka "S" veida, plakana*

150 mm	16.63	**0110132**
200 F	8.63	**1110027**
300 F	12.23	**1110028**
200 NT	5.45	**7110076**
300 NT	5.68	**7110077**
350 NT	7.81	**7110091**
400 NT	8.19	**7110131**

055 — *Izteka jaucējkrānam 3255, 6255*

HROMS 233x165xØ24 10.88 **7110067**

RMG02555 IZT — *Izteka jaucējkrānam MG2555*

HROMS 210x180xØ24 14.69 **7110090**

070 — *Izteka izlietnes krānam*

MATĒTS 180x130xØ25 9.98 **0110189**

DUŠAS KLAUSULES UN GALVAS

VEIKALS

Dušas klausule 1 režīmi
FX11102 *(8*10 cm)*
HROMĒTA
2.83 **4839035**

Fiksēts ūdens plūsmas režīms

Dušas klausule 1 režīmi
FX11104 *(3.6*8.5 cm)*
HROMĒTA
5.97 **4839036**

Fiksēts ūdens plūsmas režīms

Dušas klausule 1 režīmi
FX11111 *Ø9.5 cm*
HROMĒTA
3.96 **4839030**

JAUNUMS

Dušas klausule 1 režīmi
FX11211 *Ø9 cm*
HROMĒTA
3.68 **4839057**

JAUNUMS

Ši duša ir ar paaugstināta spiediena funkciju.

Dušas klausule 1 režīmi
FX11215 *Ø9 cm*
HROMĒTA
5.97 **4839059**

JAUNUMS

Dušas klausule 3 režīmi
FX31202 *Ø12 cm*
HROMĒTA
5.42 **4839061**

JAUNUMS

Dušas klausule 3 režīmi
FX31202/M *Ø12 cm*
MELNA
5.69 **4839062**

JAUNUMS

Dušas klausule 3 režīmi
FX31201 *Ø12 cm*
HROMĒTA
5.90 **4839060**

JAUNUMS

VEIKALS

Klausule krānam uz vannas malas
FX11113 *(12.5*7 cm)*
BALTS/HROMS
9.72 **4839002**

Iepakojums: maisiņš

FX12202 *Dušas klausule*
Ø6.5 cm
HROMĒTA
2.39 **4839011**

FX2033
Ø6.5 cm
(bez blistera) *HROMĒTA*
3.96 **1139002**

FX12204 *Dušas klausule*
Ø8 cm
HROMĒTA
4.35 **4839017**

Dušas klausule 2 režīmi
FX32132 *Ø8 cm*
HROMĒTA
4.50 **4839010**

Dušas klausule 3 režīmi
FX32233 *Ø9.5 cm*
HROMĒTA
5.69 **4839021**

Dušas klausule 5 režīmi
FX52006 *Ø12 cm*
HROMĒTA
6.25 **4839008**

JAUNUMS

Dušas klausule 3 režīmi
FX51154 *Ø10 cm*
HROMĒTA
7.26 **4839025**

Katrīnas dambis 18a, Rīga LV-1045 Tel:67790700, fax:67790714, magma@magma.lv

DUŠAS STIEŅI UN STIRPINĀJUMI

VEIKALS

Dušas klausule 5 režīmi
FX51153 *Ø8 cm*
HROMĒTA
6.31 **4839001**

Klausule virtuves izlietnes krānam
FX11205 *Ø4.8 cm*
HROMĒTA
6.89 **4839007**

Klausule bidē krānam
FX11101 *Ø3 cm*
HROMĒTA
4.45 **4839015**

Klausule bidē krānam
FX11103 *Ø4,5 cm*
HROMĒTA
3.89 **4839016**
JAUNUMS

Klausule bidē krānam
FX11107 *Ø3 cm*
HROMĒTA
3.47 **4839027**
JAUNUMS

Dušas klausule
FX11108 *Ø10 cm*
BALTS/HROMS
7.99 **4839028**

Dušas klausule
FX11309 *(6.5*4.0 cm)*
HROMĒTA
6.25 **4839029**

Dušas galva
FX11114 *Diametrs 200 mm*
HROMĒTA
20.88 **4839024**

Dušas galva
FX11115 *Diametrs 250 mm*
MELNA
18.05 **4839063**

VEIKALS

FX1546 *Dušas galva*
Diametrs 80 mm
HROMĒTA
6.02 **4839018**

FX11200 *Dušas galva*
Diametrs 100 mm
HROMĒTA
6.32 **4839045**

FX11201 *Dušas galva*
Diametrs 100 mm
HROMĒTA
6.90 **4839046**

Dušas klausule ar pievadu
Iepakojums blisteris
FX12202+108
6.23 **4830009**
Rokas duša D6.5 cm
Dušas pievads 150 cm

Dušas klausule ar pievadu un turētāju
Iepakojums, kartona blisteris
FX2033+10815
3.60 **4830011**
Rokas duša D6.5 cm
Dušas pievads 150 cm
Stiprinājums FL15 (plastmasa)

Kronšteins dušas galvai
FX94000 *Misiņa*
15 cm 17.02 **4839042**

FX2580 *Dušas kronšteins*
Plastmasa
HROMĒTA
4.05 **4839003**

Dušas kronšteins
FX2581 *Plastmasa*
1.56 **4839004**
FL15 *Dušas kronšteins*
bez iepakojuma
1.56 **7139000**

Dušas kronšteins (plastmasa)
FX2582
2.95 **4839005**
Dušas kronšteins (metāla)
FX2583
17.02 **4839023**

FX2584 *Dušas kronšteins*
Plastmasa
HROMĒTA
2.39 **4839022**

DUŠAS STIEŅI UN STIRPINĀJUMI

VEIKALS

Dušas pievads, sudrabots PVC
105-MG *HROMĒTS*

170 cm	11.25	4810009

Dubultā pinuma dušas pievads
106-MG *HROMĒTS*

80 cm	5.60	4810017
150 cm	6.55	4810001
200 cm	7.79	4810002

Dušas pievads
108-MG *HROMĒTS*

150 cm	3.60	4810011
200 cm	4.47	4810012

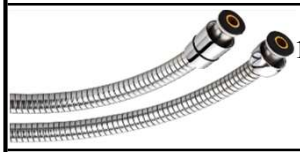

Dušas pievads, elastīgais
109-MG **170-220 cm**
HROMĒTS

150 cm	9.10	4810010

Dušas pievads 3/8āX150CM
110-MG

150 cm	8.81	4810008

Dušas pievads Anti-Twist
111-MG *HROMĒTS*

150 cm	7.32	4810006
		MELNS
150 cm	7.64	4810018

Dušas pievads 3/8āX150CM
112-MG +pievads krānam 15 cm

150 cm	9.72	4810007

Dušas pievads jaucējkrānam MG2059
RMG2059 *Neilona pinums*

50 cm	9.18	7110042

Dušas pievads, elastīgs
114-MG **150 cm**

150 cm	3.05	4810015

Dušas stienis komplektā
FX31104+255 *3 režīmi*
HROMĒTS

25.52	4830015

Rokas duša Ø10 cm
Dušas pievads 150 cm
Stienis pa centriem 52 cm

VEIKALS

Dušas stienis komplektā melns
FX31105+259

34.99	4830020

Rokas duša Ø11.5 cm
Dušas pievads 150 cm
Stienis pa centriem 55 cm

Dušas stienis komplektā
FX32233+252 *HROMĒTS*

24.04	4830003

Rokas duša Ø9.5 cm
Dušas pievads 150 cm
Stienis pa centriem 52 cm

Vecais kods: 2017+252

Dušas stienis komplektā
FX12202+253 *HROMĒTS*

18.81	4830004

Rokas duša Ø6.5 cm
Dušas pievads 150 cm
Stienis pa centriem 54 cm

Vana kood: 2033+253

Dušas stienis 18 mm
FX253 *HROMĒTS*

11.02	4830006

Stienis pa centriem 54 cm

Dušas stienis 22 mm
FX254 *HROMĒTS*

17.99	4830013

Stienis pa centriem 60 cm

Katrīnas dambis 18a, Rīga LV-1045 Tel:67790700, fax:67790714, magma@magma.lv

PIEVADI DUŠĀM

Izpārdošanas cena ar PVN

VEIKALS

			FLEXTON, ITĀLIJA
	01001 (200) *Dubultais pinums ar konusu, hromēts*	8.50	**0410005**
			FLEXTON, ITĀLIJA
	01001 (150) *Dubultā pinuma ar konusu, 1/2"x3/8"IV, hromēts*	28.20	**0410021**
	01001 (200) *Dubultā pinuma ar konusu, 1/2"x3/8"IV, hromēts*	34.10	**0410022**
			FLEXTON, ITĀLIJA
	01003 (150) *Dubultā pinuma virtuves krānam, 1/2"x3/8"ĀV, hromēts*	18.07	**0410018**
	01003 (200) *Dubultā pinuma virtuves krānam, 1/2"x3/8"ĀV, hromēts*	26.73	**0410019**
			FLEXTON, ITĀLIJA
	01010 (150) *Vienkāršais pinums ar konusu, hromēts*	4.10	**0410007**
	01010 (200) *Vienkāršais pinums ar konusu, hromēts*	6.10	**0410015**
			FLEXTON, ITĀLIJA
	1014 (150) *Vienkāršais pinums, hromēts*	4.00	**0410013**
	01014 (150) BL *Vienkāršais pinums ar vienu metrisko vītni, hromēts*	3.90	**0410036**
	1014 (150) *Vienkāršais pinums ar divām metriskām vītnēm, hromēts*	3.70	**0410011**
	01014 (150) BL *Vienkāršais pinums ar divām metriskām vītnēm, hromēts*	4.10	**0410035**
	01014 (200) *Vienkāršais pinums, hromēts*	5.80	**0410016**
			KLUDI, VĀCIJA
	6105505-00 (125) *Plastikāta, ar diviem konusiem, "Logoflex"*	15.27	**0810010**
	6105605-00 (160) *Plastikāta, ar diviem konusiem, "Logoflex"*	11.06	**0810001**
	6105705-00 (200) *Plastikāta, ar diviem konusiem, "Logoflex"*	12.42	**0810013**
			NICOLL, FRANCIJA
	0407420 (160-200) *Dubultā pinuma ar grozāmu konusu, elastīgs, hromēts*	44.24	**1210002**
			FLEXTON, ITĀLIJA
	710/10 (150) *PVC balts*	5.72	**0110077**

"BL" iepakojums ar kartona maliņu

Dubultais pinums

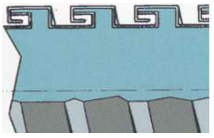

Vienkāršais pinums

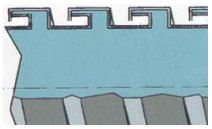

Dušas galvas

Izpārdošanas cena ar PVN

VEIKALS

00054 *Twister - 3*
D6 cm
Hroms 9.99 **0439022**

00098 *Cobra - 1 Big*
D6.5 cm
Hroms 9.99 **0439004**

00511 EUR *Liberty*
D7 cm
Balts/hroms 36.72 **0439085**

RU1070
D2.5 cm
Hroms 5.49 **0139030**

D.5.10 *Frizieru*
D2.5 cm
Hroms 24.06 **0139035**

00S29 *NORMALE*
D6.2 cm
Hroms 12.43 **0439086**

740
D9 cm
Hroms 3.40 **0110049**

VEIKALS

00H59 *NORMALE*
D20 cm
Hroms 244.44 **0439033**

00H91 *LIBERTY*
D20 cm
Hroms 133.11 **0439054**

00H99 *LIBERTY*
D30 cm
Hroms 256.41 **0439051**

00H74 *PRISMA PIU*
D20 cm
Hroms 35.57 **0439052**

Dušas galva (misina), kvadrāts
FX19139
19 cm 36.55 **1139018**

Kronšteins dušas galvai
8200
20 cm 29.26 **0439046**

Kronšteins dušas galvai
90000
20 cm 23.94 **0439047**

Kronšteins dušas galvai
FX94000
15 cm 17.02 **4839042**

Katrīnas dambis 18a, Rīga. LV-1045. Tālr.: 677790700, fakss: 67790714, magma@magma.lv

Dušas stieņi un galvas

Izpārdošanas cena ar PVN

VEIKALS

Kronšteins dušas galvai
9F000
30 cm **32.19** **0439058**

Kronšteins dušas galvai (vertikālais)
73000
30 cm **119.37** **0430099**

Kronšteins dušas galvai
7G000
30 cm **42.46** **0439083**
35 cm **45.90** **0439084**
40 cm **48.19** **0439048**

Kronšteins dušas galvai (vertikālais)
9G000
20 cm **54.36** **0439066**
30 cm **58.52** **0439059**

2580 *Dušas stiprinājums plastmasa*
HROMS **4.05** **0139007**

Dušas stiprinājums ar caurplūdi misiņš
F4000
HROMS **13.55** **0439044**

Dušas izvads ar klausules turētāju misiņš
F5000
1/2"x1/2 **24.06** **0439049**

VEIKALS

Dušas izvads ar klausules turētāju misiņš
F7000
1/2"x1/2 **45.18** **0439080**

Dušas izvads ar klausules turētāju misiņš
6054705-00
1/2"x1/2 **22.57** **0839034**

Izvads dušas klausulei, 30° misiņš
02028
1/2"x1/2 **6.32** **0439075**

Dušas klausules turētājs stienim regulējams
1402SCUN01
5.95 **7439000**

Dušas pārslēdzējs
MG589
9.92 **7110004**

Mehānisms pārslēdzējam MG-589
MG589-MEH
3.16 **7110075**

Dušas pārslēdzējs
589F
5.78 **1110007**

823-122-00 *Dušas pārslēdzējs*
8.99 **0710006**

Dušas stieņi

VEIKALS EUR

Izpārdošanas vairumcena ar PVN VEIKALS EUR

Dušas komplekts " LOGO 1S"
KLUDI

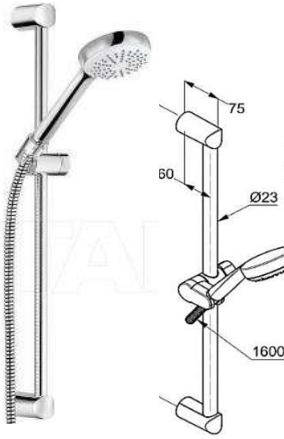

6816005-00 **99.34** **0830045**

Rokas duša D9 cm
Dušas pievads 150 cm
Stienis 62 cm

Dušas komplekts "ZENTA"
KLUDI

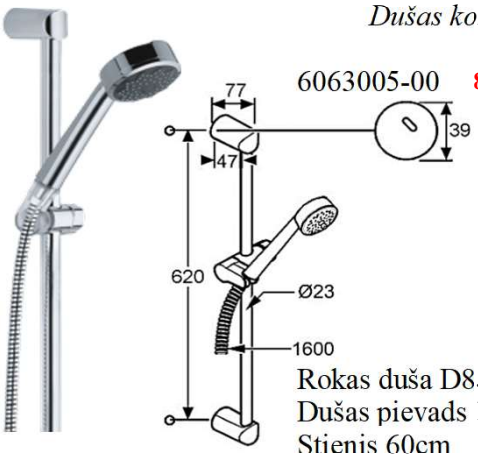

6063005-00 **80.74** **0830031**

Rokas duša D8.4 cm
Dušas pievads 150 cm
Stienis 60cm

Dušas stienis ar pievadu "A-QA" 90 CM

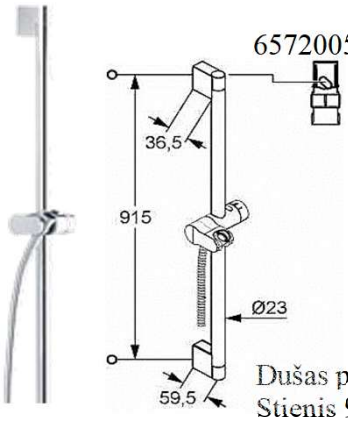

6572005-00 **88.07** **0830038**

Dušas pievads 150 cm
Stienis 90 cm

Dušas stienis
komplektā ar ziepju turētāju

15000 **18.99** **0430009**

Stienis plakans 60 cm

Dušas komplekts "Bali" Ø18-Twister happy
Hroms/zelts

32053 **36.00** **0430086**

Rokas duša D6 cm
Dušas pievads 150 cm
Stienis 60 cm

Dušas komplekts "Onda reflex" Ø25-Space age 80 cm

2B043 **48.00** **0430088**

Rokas duša D6 cm
Dušas pievads 150 cm
Stienis 80 cm
Starp centriem 15.5 cm

Dušas komplekts "Hawaii" Ø25-PASCAL

EUR
26239B10 **15.00** **0430067**

Dušas pievads 150 cm
Stienis 60 cm

Dušas komplekts "Hawaii" Ø25-BIMBO

26225B30 **20.00** **0430066**

Dušas pievads 150 cm
Stienis 60 cm

Katrīnas dambis 18a, Rīga. LV-1045. Tālr.: 677790700, fakss: 67790714, magma@magma.lv

Izlietnes sifoni

VEIKALS

EUR

				Izlietnes sifons
	1,1/4"x32	0201284	4.52	**1250049**
	1,1/4"x40	0201285	4.52	**1250050**
	1,1/2"x40	0224287	4.44	**1250052**
				Izlietnes sifons, bez korķa
	1,1/4"x32	0202121	7.78	**1250077**
				Izlietnes sifons
	1,1/4"x32	0201270	3.35	**1250001**
	1,1/2"x40	0224193	3.45	**1250010**
				Sifons izlietnei ar noteci
	1,1/4"x32x65	0201247	9.21	**1250058**
				Izlietnes sifons
	1,1/4"x32	0202014	6.43	**1250002**
		EASYPHON		
	1.1/2"x40	0202075	7.86	**1250019**
	EASYPHON			*Izlietnes sifons ar noteci*
	1.1/4"x32	0202122	11.06	**1250025**
	1.1/4"x40	0202138	11.08	**1250015**
	1,1/2"x40	0224217	11.45	**1250040**
				Izlietnes sifons ar veļas mašīnas pieslēgumu
	1,1/4"x1,1/4"	0201302	6.44	**1250044**
	1,1/4"x1,1/2"	0201303	6.48	**1250045**
	1,1/2"x1,1/2"	0224360	6.95	**1250016**
				Izlietnes sifons ar veļas mašīnas pieslēgumu un noteci
	1,1/2"x65	0202071	10.74	**1250046**
				Izlietnes sifons ar noteci
	1.1/4"x32	EU0N332	5.40	**6850043**
	1.1/4"x40	EU0N342	5.40	**6850044**
				Sifons izlietnei bez noteces ar nobīdi (teleskopisku)
	11/4x32	NHC_633K	21.00	**8240005**

Izlietnes sifoni

		VEIKALS EUR	
Sifons S-veida, bez noteces			
1.1/2"x40	1006SS0001	3.49	**7450009**
Sifons S-veida, dubultai izlietnei bez notecēm			
1.1/2"x40	1006SS0002	5.12	**7450010**
Sifons S-veida, vietu taupošs			
1.1/2"x40	1006SSP001	4.41	**7450011**
Izlietnes sifons			
1,1/2"x40	0204460	6.24	**1250030**
Savienojums dubultai izlietnei ar veļas mašīnas pieslēgumu			
1,1/2"x40	0204981	8.56	**1250012**
Komplekts sifona pievienošanai ar nobīdi			
1.1/4"x1/1/4"	0201011	8.30	**1250062**
Komplekts sifona pievienošanai ar nobīdi			
1.1/2"x1/1/2"	0204183	6.95	**1250061**
Pārplūde metāla izlietnei			
1,1/2"x70	0204015	9.04	**1250017**
1,1/2"x114	0204123	17.86	**1250055**
Pārplūde metāla izlietnei Ø115			
1.1/2"x115	EDVA130	15.35	**1250042**
Pārplūde keramiskai izlietnei			
1,1/4'	0201152	9.85	**1250043**
Pārplūde metāla izlietnei Ø114, universāla			
1,1/2"x114	0224506/1	28.17	**1250068**

0204015

0201152

0224506/1

EDVA130 0204123

Katrīnas dambis 18a, Rīga LV-1045 Tel:67790700, fax:67790714, magma@magma.lv

Sifoni

VEIKALS
EUR

Sifons virt.izl.+veļ.maš.+pārpl.				
D70x50	ED11450	19.50	6850054	
Sifons virt.izl.+veļ.maš.+pārpl.				
D115x50	EA11450	29.58	6850053	
U veida sifons virt.izl.+veļ.maš.+pārpl.				
D70x50	ED33440	15.90	6850055	
Izlietnes sifons ar pārplūdi Ø70				
1,1/2"x70	0204315	12.41	1250018	
Izlietnes sifons				
1,1/2"x50	31 206	EM26451	7.38	6850014
Izlietnes sifons ar noteci				
1,1/2"x40/50x70		ED20451	10.50	6850005
Izlietnes sifons ar veļas mašīnas pieslēgu				
1,1/2"x40/50	31 209	EM36451	8.78	6850004
Izlietnes sifons ar veļas mašīnas pieslēgu un noteci				
1,1/2"x40/50x70		ED30451	10.57	6850009

Sifoni izlietnēm, vannām

			VEIKALS EUR	
			Sifons virt.izl.+veļ.maš.+pārpl.	
	1.1/2"x70x50	01.002.058	10.34	**6850063**
			Sifons virt.izl.+veļ.maš.+pārpl.	
	1.1/2"x115x50	01.002.060	16.87	**6850064**
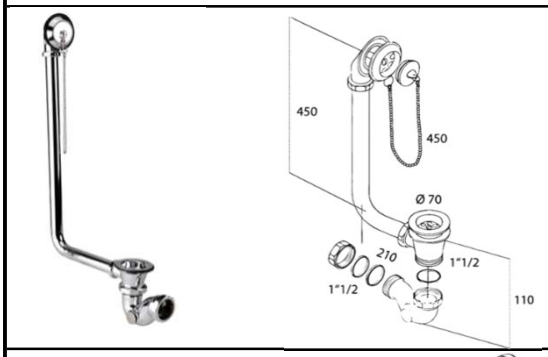			*Sifons vannai ar ķēdi (hromēts)*	
	1,1/2"x40	0505040	177.49	**1240004**
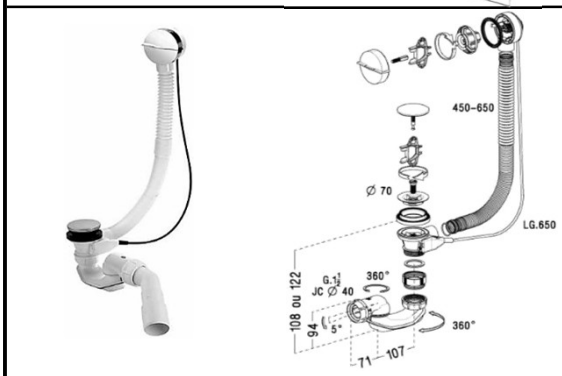			*Sifons vannai, automātiskais "EASYBAIN"*	
			Troses garums 65 cm	
	1,1/2"x40x70	0203617	40.13	**1250056**
			Troses garums 100 cm	
	1.1/2"X40/50	0203618	53.78	**1250011**
			Sifons vannai	
	1,1/2"x40/50	0203059	9.32	**1250032**
			Traps vannas sifonam ar izplūdes cauruli	

Katrīnas dambis 18a, Rīga LV-1045 Tel:67790700, fax:67790714, magma@magma.lv

Sifoni vannām

VEIKALS
EUR

Sifons dušvannai (īsais)

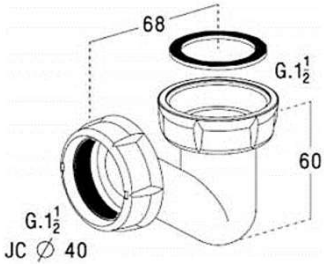

1,1/2"x11/2"	0203011	4.85	**1250060**

Sifons ar revīziju

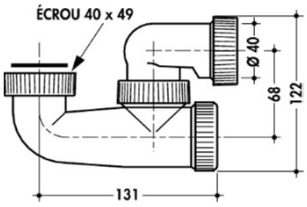

1,1/2"x11/2"	0203008	9.29	**1250013**

Sifons dušvannai (magnētiskais)

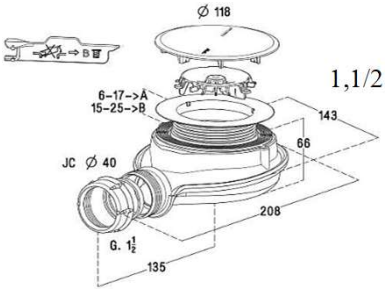

1,1/2"x40	0205800	40.70	**1250066**

Sifons dušvannai ar dekoratīvo korķi Ø90

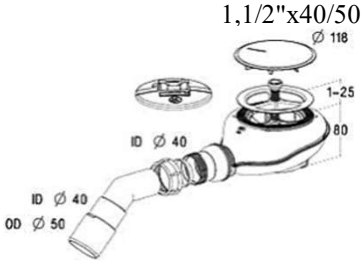

1,1/2"x40/50	0205703	53.97	**1250039**

Sifons dušvannai ar korķi Ø70

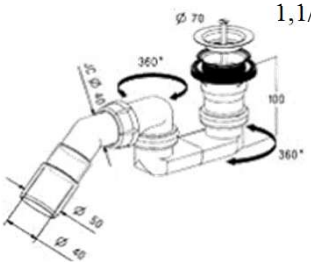

1,1/2"x40/50	0205374	11.97	**1250034**

Sifons dušvannai ar automātisko korķi "Cloc-Clic"

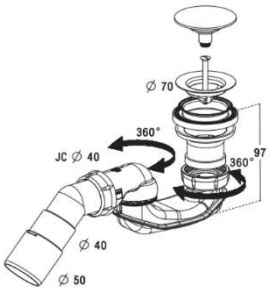

1,1/2"x40/50	0205458	53.49	**1250051**

Sifoni dušvannām

			VEIKALS EUR	
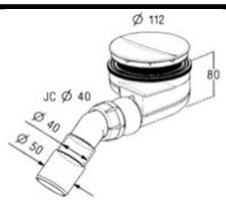	*Sifons dušvannai ar dekoratīvo korķi ar hromētu ABS korķi Ø 112*	Ø90x40/50	0205240	33.66	**1250008**
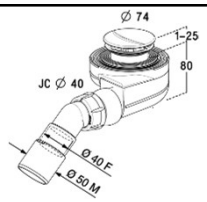	*Sifons dušvannai ar dekoratīvo korķi Ø74*	Ø50-60x40/50	0205376	24.47	**1250027**
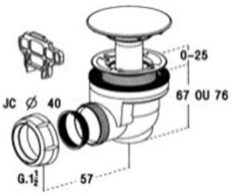	*Sifons dušvannai ar dekoratīvo korķi ar hromētu ABS korķi Ø 90*	Ø60x1,1/2"	0205301	12.45	**1250033**
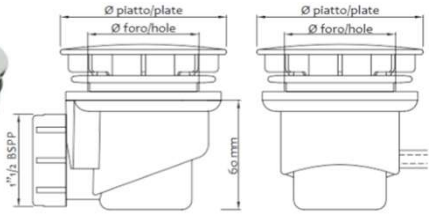	*Sifons dušvannai ar dekoratīvo korķi ar hromētu ABS korķi Ø 90*	Ø60x1,1/2"	7005PVC0090	5.10	**7450008**
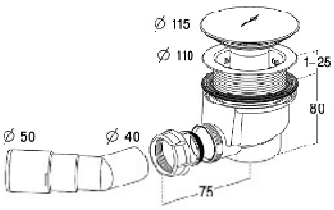	*Sifons dušvannai ar dekoratīvo korķi ar hromētu ABS korķi Ø 115*	Ø90x1,1/2"	0205378	20.89	**1250071**
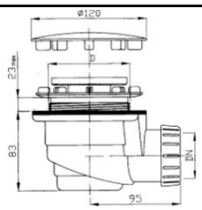	*Sifons dušvannai ar dekoratīvo korķi ar hromētu ABS korķi Ø 120*	Ø90x1,1/2"	EWC0850	19.53	**6850007**
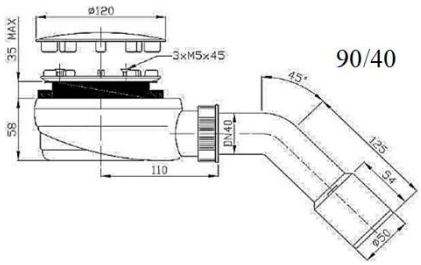	*Sifons dušas paliktnim,zemais*	90/40	EWCN942	31.90	**6850041**
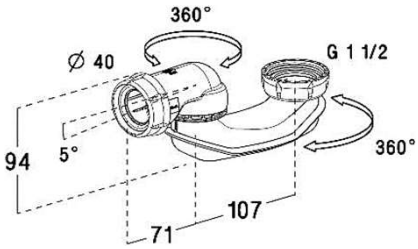	*Sifons dušavannai*		SIBH208	14.13	**1250064**

Katrīnas dambis 18a, Rīga LV-1045 Tel:67790700, fax:67790714, magma@magma.lv

Sifoni

VEIKALS
EUR

Sifons veļas mašīnai ***hromēts***	1208CR0000	EPVN000	7.14	**6850006**
Sifons veļas mašīnai ***balts***	1208BI0000	EPVP000	3.97	**6850022**
Sifons veļas mašīnai ar 2 štuceriem	10-16/2x18-23 mm	EPT4300	9.72	**6850047**
Sifons veļas mašīnai ar 2 štuceriem	10-16/2x18-23 mm	EPT3300	10.50	**6850039**
Zemapmetuma veļas mašīnas sifons ar hromētu noslēgu	3/4"-1"x40/50	31 603 EPPC450	7.52	**6850003**
Veļasmašīnas līkums	10-16 mm	EPP1230	1.60	**6850030**
	18-23 mm	EPP1200	1.54	**6850031**
Zemapmetuma pisuāra sifons ar horizontālu izplūdi	DN50/40	31 407 ESO0550	25.12	**6850002**
Zemapmetuma pisuāra sifons ar vertikālu izplūdi	DN50/40	31 405 ESO0551	25.12	**6850001**
Pisuāra sifons E vaida	DN40	ESO0341	7.65	**6850042**

Izlietnes sifoni

VEIKALS
EUR

Sifons izlietnei "KLUDI"

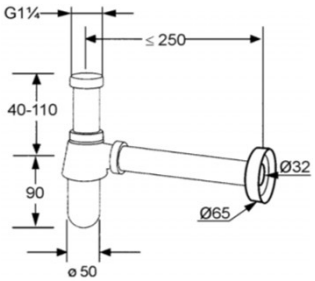

1,1/4"x32	HROMS	1010505-00	25.97	**0840017**
1,1/4"x32	BALTS	1010536-00	39.22	**0840002**

Sifons izlietnei ar nobīdi

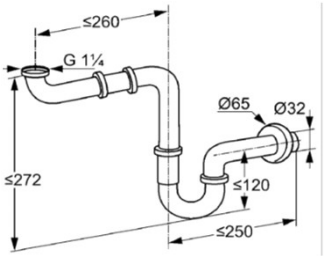

1,1/4"x32	1025505-00	48.80	**0840018**

Sifons izlietnei "KLUDI"

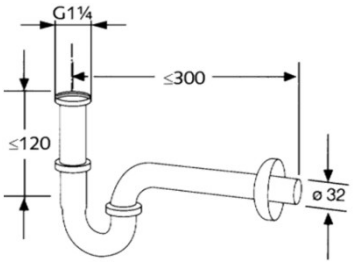

1,1/4"x32	1026505-00	27.56	**0840016**

Sifons bidē "KLUDI"

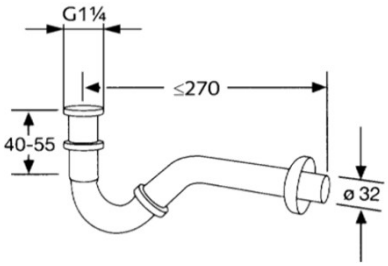

1,1/4"x32	1031105-00	27.32	**0840014**

Sifons izlietnei bez noteces

KLUDI

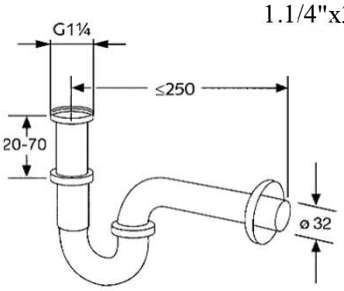

1.1/4"x32	Misiņš	1025005-00	16.48	**0840015**

Katrīnas dambis 18a, Rīga LV-1045 Tel:67790700, fax:67790714, magma@magma.lv

Izlietnes sifoni

VEIKALS
EUR

Sifons izlietnei					
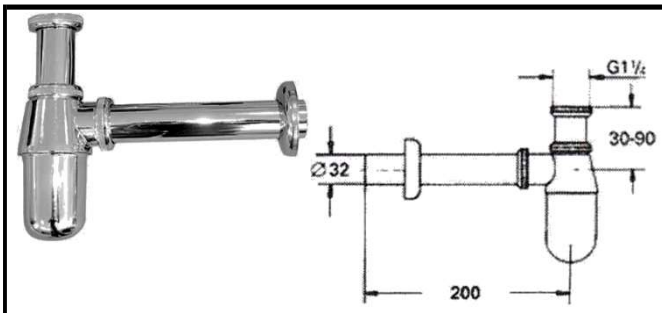	1,1/4"x32	Cinks/alu	110Z	15.13	**0340006**
Sifons izlietnei ar noteci					
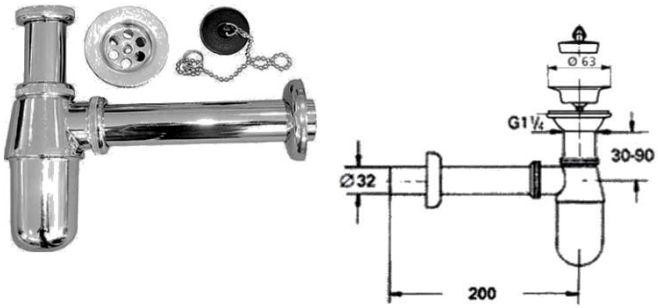	1,1/4"x32	Cinks/alu	112Z	16.98	**0340000**
Sifons bidē					
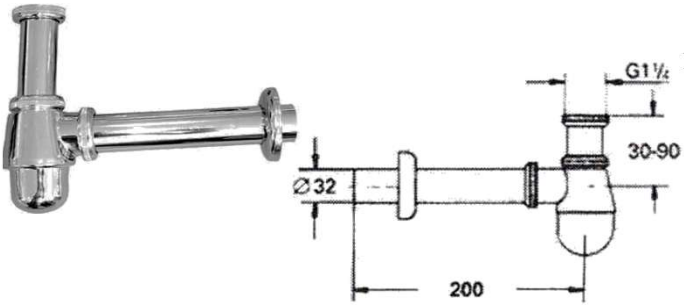	1,1/4"x32	Misiņš	120	21.91	**0340009**
Sifons bidē ar noteci					
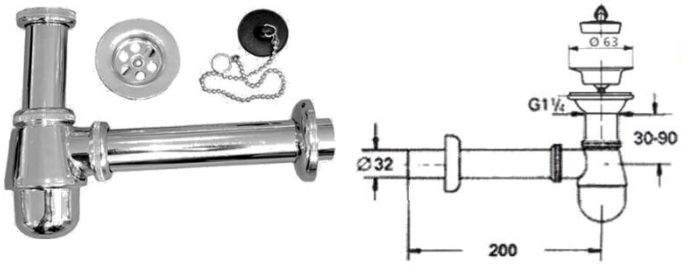	1,1/4"x32	Misiņš	122	24.25	**0340010**
Sifons izlietnei					
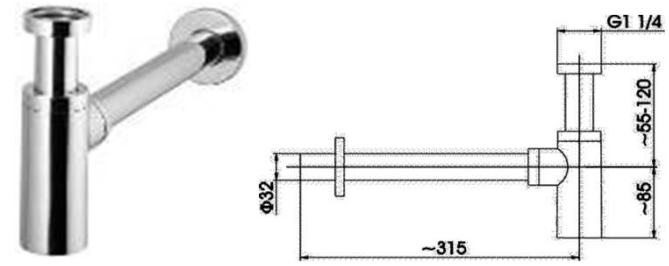	1.1/4"X32	MISIŅŠ	600-004	27.54	**7140001**
Starplika notecei					
			0403069	19.70	**1245006**

TRAPI

			VEIKALS EUR	
Traps grīdai ar hidroizolāciju				
	SFH10INCEX		108.02	**1250067**
Traps grīdai ar vertikālu izplūdi				
	100x100x50 NER.TĒR.	SIHJ10I	13.50	**1250037**
	100x100x50 PVC	SIHJ10	10.61	**1250075**
Traps grīdai ar horizontālu izplūdi				
	100x100x50	831	4.34	**1750001**
Traps grīdai ar vertikālu izplūdi				
	100x100x50	830	4.32	**0350010**
	150x150x50	830	5.25	**0350011**
Misiņa traps grīdai ar vertikālu izplūdi hromētu resti				
	100x100x1,1/4	917	26.42	**0140005**
Traps grīdai ar vertikālu izplūdi				
	150x150/110	832	18.32	**1750003**
Traps grīdai ar horizontālu izplūdi				
	150x150/110	832	18.24	**1750004**
Traps grīdai ar vertikālu izplūdi				
	150x150/110	60	8.03	**7850001**
Grīdas ūdens noteka universāla (ner. tērauds)				
	SZA4650	650 mm	88.67	**6850048**
	SZA4750	750 mm	100.11	**6850049**
	SZA4850	850 mm	105.83	**6850050**
Grīdas ūdens noteka melna (ner. tērauds)				
	SZA6750	750 mm	111.55	**6850051**
	SZA6850	850 mm	117.27	**6850052**
Grīdas ūdens noteka (ner. tērauds)				
	SZA5650	655 mm	92.96	**6850021**
	SZA5850	855 mm	111.55	**6850020**

Katrīnas dambis 18a, Rīga LV-1045 Tel:67790700, fax:67790714, magma@magma.lv

TRAPI

VEIKALS EUR

VEIKALS EUR

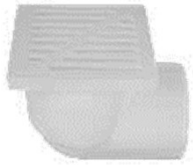	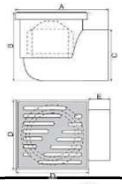	*Traps grīdai ar horizontālu izplūdi*			
		150x150/110	61	10.74	**7850002**
	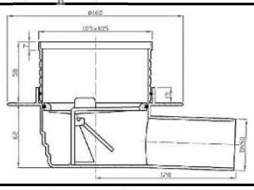	*Sausais traps ar horizontālu izplūdi*			
		100x100/50	SI50C01	16.21	**6850018**
	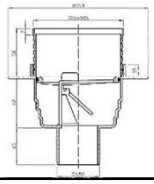	*Sausais traps ar vertikālu izplūdi*			
		100x100/50	SI5PC01	16.21	**6850019**
	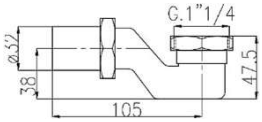	*Misiņa traps vannas sifonam*			
		1,1/2"	907	7.20	**0140003**
	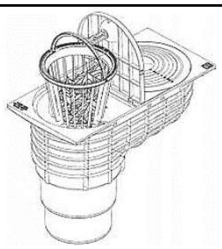	*Lietus ūdens uztvērējs*			
		DN110	9200	9.44	**1767003**
		Izvads kanālam, Capricorn			
		99102		6.33	**1767005**
		Gala noslēgs kanālam, Capricorn			
		99103		6.29	**1767006**
	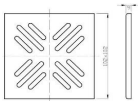	*Trapu reste, nerūs.tērauds.*			
		NSI50C0	100x100 mm	7.86	**6850036**
		NSIA0C0	150x150 mm	13.13	**6850037**

Noteces

				VEIKALS EUR	
		Notece "Cloc-clic", universāla, derīga ar un bez pārplūdes			
		1,1/4"x65x50(max)	12500UNIVE	15.27	**0745001**
	MELNA	1,1/4"x65x50(max)	1250NERA01	20.83	**7445005**
		Notece "Cloc-clic", ar pārplūdi			
		1,1/4"x65x60(max)	600-352	21.75	**1445001**
		Misiņa notece, zemā			
		1,1/4"x65x15	201	5.28	**0345000**
		Misiņa notece, augstā ar pārplūdi			
		1,1/4"x63x50(max)	1042705-00	17.38	**0845003**
		Misiņa notece, augstā bez pārplūdes			
		1,1/4"x64x(8-22)	1042205-00	114.23	**0845004**
		Plastmasas notece, augstā			
	1,1/2"x70x54	1253ALTA00	EV10000	4.81	**6845004**
		Plastmasas notece virtuves izlietnei			
	1,1/2"X117X63	1245MET000	EDVA030	14.24	**6845005**
		Notece			
	1,1/2"x70x40	385	EDV0000	4.37	**0345008**
		Notece, korķis ar ķēdīti			
	1,1/2"x80x37	445		3.81	**0345004**
		Notece			
	1,1/2"x70x33	30.105	EDV1010	3.68	**6845001**
		Notece keramiskai izlietnei, korķis ar ķēdīti			
	1,1/4"x65x23	1250000000	EUV0000	3.89	**6845002**

Katrīnas dambis 18a, Rīga LV-1045 Tel:67790700, fax:67790714, magma@magma.lv

Noteces

MAGMA SIA

				VEIKALS EUR	
					Notece krānam
	1,1/4"x63		655/95	9.72	**7145001**
	1,1/4"x63		655/95 zelts	10.29	**0145001**
	1.1/4"		7526005-00	28.69	**0845009**
					Korķis vannas sifonam
			0411901	15.69	**1245001**
			GOPSALTVA2	5.98	**7445006**
					Skrūve vannas sifona korķim
			0411920	10.87	**1250072**
					Sietiņš izlietnei, plastmasas
	35 mm		1209	0.47	**7445002**
	40 mm		1209	0.60	**7445003**
					Šļūtenes savienojums (taisnais)
	DN32	8-25mm	UZ30000	5.78	**6850056**
	DN40	8-25mm	UZ40000	5.78	**6850057**
	DN50	8-25mm	UZ50000	5.78	**6850028**
					Šļūtenes savienojums (leņķa)
	DN32	10-13mm	UZ30RU0	5.78	**6850060**
	DN40	10-13mm	UZ40RU0	5.78	**6850061**
	DN50	10-13mm	UZ50RU0	5.78	**6850062**
					Šļūtenes savienojums (leņķa)
	DN32	19-21mm	UZ30R00	5.78	**6850058**
	DN40	19-21mm	UZ40R00	5.78	**6850059**
	DN50	19-21mm	UZ50R00	5.78	**6850029**
					Dekoratīvs noslēgs izlietnei hromēts
Ø50mm		700	25	6.83	**1245004**
					Dekoratīvs noslēgs izlietnei balts
Ø50mm		700/10	10	7.98	**1245019**
					Pārplūdes dekoratīvais riņķis izlietnēm (caurumam 25 mm)
Ø24mm			6002010	2.75	**1245008**
					Korķis ar ķēdīti
	Ø31		930	2.12	**1245009**
	Ø40		930	2.24	**1245010**
	Ø45.5		930	2.24	**1245011**
	Ø52		930	2.38	**1245012**

MAGMA SIA

Caurules un dekoratīvie škīvīši sifoniem

		VEIKALS EUR	
Hromēta caurule ar pāreju			
Ø32x125 mm	1049905-00	9.94	**0845005**
Hromēta caurule			
Ø32x200 mm	84501605-00	9.19	**0845007**
Ø32x250 mm	84506605-00	11.42	**0845008**
Ø32x300 mm	84502505-00	11.80	**0845012**
Hromēta, gofrēta caurule			
Ø32x350 mm	EMCR006	15.16	**6845011**
Hromēta caurule ar pievienojumu veļas mašīnai			
Ø32x200 mm x 3/4"	1046205-00	30.14	**0845013**
Hromēta uzmava			
Ø32x60 mm	1043105-00	7.22	**0845014**
Sifona caurule (220 mm)			
Ø32x220 mm	E001121	2.64	**6845007**
Ø40x220 mm	E001021	3.00	**6845008**
Sifona caurule 45°			
45°x40/50	EV20000	2.69	**6845009**
Sifona caurule ar 2 piesl.v.maš.			
1.1/2"x260	EMP2642	7.74	**6845010**
Sifona caurule, grīdā			
Ø32	02 287	6.66	**1245013**
Ø40	02 415	7.98	**1245014**
Sifona caurule, grīdā (hromēts)			
Ø32x680x220	84500805-00	55.77	**0845015**
Dekoratīvā rozete			
Ø32x90x20	81075405-00	10.56	**0845017**
Dekoratīvā rozete			
1/2"	697	0.53	**0110204**
Dekoratīvā rozete			
1/2"	697/10	0.83	**0110207**
3/4"	697/10	1.21	**0110208**
Dekoratīvā rozete			
1/2"	697/20	0.66	**0110209**
Plastmasas pāreja (A-I)			
1,1/2"x1,1/4"	824	0.77	**1245015**
Plastmasas pāreja (A-I)			
1,1/4"x1,1/2"	824/A	0.76	**1245016**
Gredzenveida sifona pāreja			
	125701	0.32	**7445004**

Katrīnas dambis 18a, Rīga LV-1045 Tel:67790700, fax:67790714, magma@magma.lv

GOFRAS

		VEIKALS EUR	
Gofra rullī (Francija)			
Ø 32x25 m	0206008	56.15	1250020
Ø 40x25 m	0206005	69.93	1250023
Savienojums gofrai (uzgrieznis+pāreja+2 gumijas blīves)			
Ø 32	0206012	1.95	1245017
Ø 40	0206009	2.11	1245018
Gofra (Francija)			
Ø 32x650	0206001	4.13	1250003
Ø 40x650	0206002	4.18	1250006
Ø 32x900	0206064	4.85	1250004
Ø 40x900	0206065	5.82	1250007
Ø 32x1500	0206035	9.92	1250031
Ø 40x1500	0206067	11.57	1250022
Gofra ar plastmasas uzgriezni			
1,1/4"x Ø 32/40	FPFG1004	1.70	7450004
1,1/2"x Ø 40/50	FPFG1005	1.75	7450005
Gofra ar metāla uzgriezni			
1,1/4"x Ø 32/40	FPFG1010	1.85	7450002
1,1/2"x Ø 40/50	FPFG1006	2.17	7450003
Gofra (Itālija)			
32/40	FPFG1007	1.74	7450006
40/50	FPFG1007	1.83	7450007
Gofra			
DN40	CF40250	7.60	6850024
DN40	CF40500	11.06	6850033
DN50	CF50250	8.75	6850025
DN50	CF50500	11.55	6850035
Gofrēta uzmava			
DN40	CF44250	7.50	6850026
DN40	CF44500	9.95	6850032
DN50	CF55250	8.16	6850027
DN50	CF55500	10.92	6850034

		VEIKALS EUR	
WC gofra PVC 250-400 mm (saspiežama)			
	102601	7.82	7480001
WC gofra PVC 320-540 mm (saspiežama)			
	102602	8.52	7480002
WC gofra GO-EXTRA 220-540 mm			
	102800	12.67	7480003
WC gofra GO-MAGIC LUX 290-590 mm			
	102400	7.79	7480004
WC gofra PVC 265-450 mm, 90gr.			
	1024ELBOW1	12.16	7480006
WC ekscentrs 45 mm (plastamasas korpuss)			
	109201	5.50	7480005
WC manžete taisna			
	58 207	2.79	6866001
WC manžete ekscentriska			
	58 208	2.79	6866002

WC PIESLĒGI UN MANŽETES

EUR

WC līkumi

22°	58 101	KK22000	4.71	**6880003**
45°	58 102	KK45000	4.76	**6880004**
90°	58 103	KK90000	5.05	**6880005**

WC līkums 90° ar atzaru DN50

58 110 10.87 **6880009**

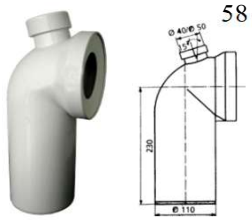

WC pieslēgs

150 mm	58 201	KP15000	5.31	**6880006**
250 mm	58 202	KP25000	5.68	**6880007**
400 mm	58 203	KP40000	7.35	**6880008**

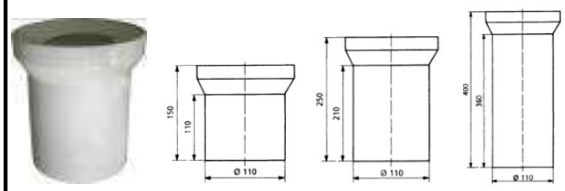

WC ekscentrs

58 206 KE15000 8.73 **6880002**

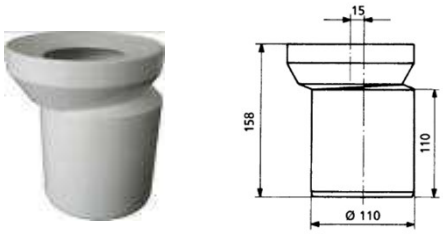

WC rozete

110X170X41 58 301 KR00000 1.97 **6880010**

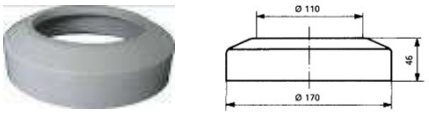

WC rozete

110x170x100 KR1000 KR10000 4.24 **6880011**

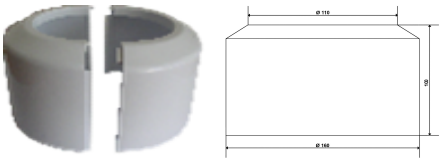

EUR

780 *Gumijas manžetes*

32x26	0.78	**4466016**
40x32x26	0.79	**4466015**
50x32x26	0.82	**4466013**
50x40	0.79	**4466014**

780 *Gumijas manžetes*

32x75	1.99	**4466002**
40x75	1.97	**4466001**
50x75	2.12	**4466011**

780 *Gumijas manžetes*

40x60 1.37 **0166012**

Gumijas manžetes, balta "STEDO"

780

100x100 3.90 **4466012**

780-M *Gumijas manžete*

H = 45 mm

100x100 3.81 **4466004**

780 *Gumijas manžete "NEW PRO"*

H = 45 mm

D123x110 4.77 **4466006**

780 *Gumijas manžete "NEW"*

H = 35 mm

D123x11(4.76 **4466005**

Gumijas manžetes pisuāram

TB2

14x38 4.73 **0566001**

Gumijas manžete PP pārejai uz čugunu

780

Ø50	1.04	**6166001**
Ø110	1.74	**6166002**

780 *Gumijas manžete, universāla*

70x75x50x40 5.42 **4466007**

780 *Gumijas manžete*

D40	1.02	**4466008**
D50	1.03	**4466009**

Kontaktid: +372 58959360, +371 26377616, estonia@magma.lv, Katrīnas dambis 18A, Rīga, LV-1045

ZENNER GOSHE

Skaitītāji, manometri

MAGMA SIA

	VEIKALS	EUR	
Dzīvokļu skaitītājs aukstajam ūdenim ar pieslēguzgriežņiem			
	1/2"	25.85	4529001
Dzīvokļu skaitītājs karstajam ūdenim ar pieslēguzgriežņiem			
	1/2"	25.85	4529004
Dzīvokļu skaitītājs aukstajam ūdenim ar pieslēguzgriežņiem			
	3/4"	31.05	4529002
Dzīvokļu skaitītājs karstajam ūdenim ar pieslēguzgriežņiem			
	3/4"	31.05	4529006
Māju ūdens skaitītājs aukstajam ūdenim			
	1/2"	54.93	4529015
	3/4"	57.85	4529003
	1"	94.70	4529005
	1,1/4"	143.24	4529007
	1,1/2"	181.01	4529010
	2"	233.73	4529011
Māju ūdens skaitītājs karstajam ūdenim			
	1/2"	76.73	4529030
	3/4"	41.14	4529009
	1"	133.29	4529008
	1,1/4"	122.36	4529012
	1,1/2"	215.47	4529013
	2"	294.94	4529014
997799	*Svina plomba skaitītājiem*	0.21	2329001
997809	*Stieple plombēšanai (100m)*	27.12	2329002
997798	*Stieple plombēšanai (40cm)*	0.20	2329003

	VEIKALS	EUR	
Manometrs 0-6 bar, 63 mm 1/4"			
4011	sāna	6.16	3829001
Manometrs 0-10 bar, 63 mm 1/4"			
4011	sāna	6.16	3829002
Manometrs 0-10 bar, 55 mm 1/4"			
GO PLAST	sāna	5.53	7429001
Manometrs 0-4 bar, 100 mm			
4010	sāna	15.63	3829009
Manometrs 0-6 bar, 100 mm			
	sāna	15.63	3829010
Manometrs 0-10 bar, 100 mm			
	sāna	15.63	3829011
Manometrs 0-16 bar, 100 mm			
	sāna	15.63	3829012
Nepieciešama pāreja uz 1/2"			
Manometrs 0-1 bar, 63 mm 1/4"			
4011	aizmugures	5.65	3829013
Manometrs 0-6 bar, 63 mm 1/4"			
4011	aizmugures	5.65	3829003
Manometrs 0-10 bar, 63 mm 1/4"			
4011	aizmugures	5.65	3829004
Manometrs 0-10 bar, 55 mm 1/4"			
GO PLAST	aizmugures	5.55	7429002
Termomanometrs 0-6 bar, 80 mm, 1/2"			
4013	aizmugures	18.72	3829006
Termomanometrs 0-6 bar, 80 mm, 1/2"			
4013	sāna	18.72	3829007
Termometrs 120°C, 63 mm 1/2"			
4012	aizmugures	7.91	3829005
Termometrs 120°C, 63 mm stiprināms ar atsperi			
4012	virsmas	8.66	3829008
Redukcija manometram 1/2"xM20x1.5 izmantojama manometriem D100			
607.402		3.04	0925307

Skrūves un stiprinājumi

		GAB.	VEIKALS EUR	
100				*Metāla stiprinājums*
3/8"	14-18	100	0.72	1422049
1/2"	20-25	100	0.78	1422034
3/4"	25-30	100	0.87	1422035
1"	31-36	100	0.92	1422036
1,1/4"	40-44	50	0.92	1422037
1,1/2"	50-58	50	0.94	1422039
2"	60-64	50	0.93	1422038
2,1/2"	75-80	50	2.04	1422040
3"	85-92	25	1.97	1422041
4"	110-118	25	2.38	1422043
5"	133-141	25	5.15	1422050
6"	159-166	50	5.73	1422044
111				*Metāla stiprinājums ar gumijas blīvi*
3/8"	15-19	100	0.96	1422064
1/2"	20-25	100	0.83	1422024
3/4"	26-30	100	0.84	1422025
1"	32-36	100	0.91	1422026
1,1/4"	38-43	50	1.01	1422027
1,1/2"	47-51	50	1.09	1422028
2"	60-64	50	1.20	1422029
2,1/2"	75-80	50	1.69	1422030
3"	87-94	25	2.70	1422031
4"	107-115	25	2.07	1422033
5"	133-141	20	4.86	1422063
6"	149-161	20	5.50	1422044
8"	192-204	20	6.52	1422077
				Komplekts radiatoru stiprināšanai ar atgaisotāju un korķi
		9824UK	8.19	1722058
				Komplekts radiatoru stiprināšanai
		9824UBK	4.65	1722035
783				*Skrūves izlietnei (2 gab.)*
	8x100	50	1.44	1422018
	8x120	50	1.68	1422019
	8x150	50	1.76	1422020
784	10x100	50	1.67	1422021
	10x120	50	2.19	1422022
	10x140	50	2.29	1422023
785				*Skrūves podam komplektā*
	baltas	50	0.94	1422016
	hromētas	50	0.97	1422017
1137NY0000				*Stiprinājums WC podam*
			2.90	7422003
782				*Skrūves boileriem 2 gab.*
	10x95	10	1.40	0122000
9826BK				*Stiprinājums plastmasas caurulēm*
	32	50	1.03	1722026
	40	40	1.01	1722027
	50	40	1.15	1722028
	75	40	1.25	1722061
	110	40	1.69	1722029
01860P				*Cauruļu stiprinājums ar dībeļnaglu*
	25mm	200	0.08	1722031

		GAB.	VEIKALS EUR	
96200AK				*Klipšveida stiprinājums*
	20	150	0.11	3922000
	25	150	0.14	3922001
	32	100	0.26	3922002
96201EK				*Klipšveida stiprinājums*
	20	100	0.17	3922003
	25	100	0.29	3922004
	32	50	0.36	3922005
96202AK				*Klipšveida stiprinājums dubultais*
	20	100	0.26	3922006
	25	100	0.31	3922007
	32	50	0.49	3922008
				Klipšveida stiprinājums siltajām grīdām
	15-20 mm	01990	0.05	1722033
	15-20 mm	01995	0.06	1722034
011				*Plastmasas turētājs ar dībeli*
	15mm	50	0.25	1422013
	18mm	50	0.30	1422014
	20mm	50	0.41	1422015
	25mm	50	0.43	1422045
	32mm	50	0.66	1422046
	40mm	50	0.71	1422047
	50mm	50	0.78	1422048
9826FK				*Klipšveida turētājs*
	15-18	50	0.09	1722036
	32-35		0.15	1722039
9826ZK				*Klipšveida turētājs (zaļš)*
	20-22 mm	100	0.03	7622001
	24-25 mm	50	0.03	7622002
	32 mm	50	0.03	7622003
9826AK				*Klipšveida stiprinājums*
	10	100	0.29	1722001
	12	100	0.24	1722002
	14-15	100	0.20	1722003
	16-18	100	0.21	1722004
	20-22	50	0.25	1722005
	25-28	50	0.69	1722006
	35	25	0.70	1722059
9827AK				*Klipšveida stiprinājums dubultais*
	10	100	0.10	1722007
	12	100	0.35	1722008
	14-15	100	0.27	1722009
	16-18	100	0.34	1722010
	20-22	50	0.40	1722011
	25-28	50	0.37	1722030
	35	25	0.88	1722060
9826EK				*Klipšveida stiprinājums*
	16	50	0.26	1722013
	18	50	0.30	1722014
	20	50	0.31	1722015
	22	50	0.33	1722016
	25	50	0.37	1722017
	28	50	0.34	1722018
	32	50	0.59	1722019
9827EK				*Klipšveida stiprinājums dubultais*
	16	40	0.61	1722021
	18	40	0.45	1722022
	20	40	0.71	1722023
	25	40	1.02	1722025

Katrīnas dambis 18a, Rīga LV-1045 Tel:67790700, fax:67790714, magma@magma.lv

Skrūves un stiprinājumi

		GAB.	VEIKALS EUR	
250/A	*Stiprinājums poda vākam (plastmasas)*		1.20	7422001
250/C	*Stiprinājums poda vākam (hromēts)*		1.81	7422002
787	*Stiprinājumi WC skalojamai kastei*	105 mm	7.37	7822001
788	*WC stiprinājumi poda vākam (metāla)*	100 mm	6.14	7822003
SK338	*Stiprin.WC vākam Solane* (Plastmasa) 70 mm	B0301Z	2.01	2522005
SK1498	*Stiprin.WC vākam,reg.* plastm.,īss	018/A	5.49	2522006
SK1263	*Stiprin.WC vākam,reg.,019/D* plastm.garas 93 mm	019/D	8.94	2522007
SK1262	*Stiprin.WCvākam,reg.SC* plastm.īsas 101 mm	019/KW	12.22	2522008
SK368	*Stiprin.WC vākam,reg.* metāla 111 mm	019/M	9.54	2522009
SK1261	*Stiprin.WC vākam,reg.SC* universāli, metāla 85 mm	019/MW	15.56	2522010
SK1661	*Stiprin.WC vākam,reg.remontkompl*	019/MWP	16.18	2522011
2020	*Izolācijas skava*		2.36	1722040
2009	*Skava caurulei (grīdas siltināšanai)*	100	9.62	7822002
		250	11.88	1722041
91230	*Takers skavas stiprināšanai*	1gb	124.96	1735010
	Vītņstienis			
8x1000mm	976-08X1		1.39	1422055
8x2000 mm	976-08X2		3.86	1422066
	10090 10x1000mm		1.58	1422056
	Uzgrieznis vītņstienim			
16002	8x24mm		0.23	1422057
16004	10x30mm		0.44	1422058

	GAB.	VEIKALS EUR	
Savilcēji (nerūsējošs tērauds)			
8-16	50	0.36	1627001
12-20	50	0.37	1627002
16-24	50	0.40	1627003
20-32	50	0.43	1627004
25-40	50	0.41	1627005
32-50	50	0.48	1627006
40-60	50	0.48	1627007
50-70	50	0.48	1627008
60-80	50	0.61	1627009
70-90	25	0.63	1627010
80-100	25	0.70	1627011
90-110	25	0.73	1627012
100-120	25	0.75	1627013
110-130	25	0.99	1627014
120-140	25	1.03	1627015
140-160	25	1.10	1627016
Savilcēji (nerūsējošs tērauds)			
23-25	10	1.37	1627017
26-28	10	1.37	1627031
29-31	10	1.37	1627018
32-35	10	1.37	1627019
36-39	10	1.48	1627034
40-43	10	1.64	1627020
44-47	10	1.87	1627021
48-51	10	2.05	1627032
52-55	10	2.27	1627033
56-59	10	2.57	1627022
60-63	10	2.97	1627023
64-67	10	3.40	1627024
68-73	10	3.54	1627025
74-79	10	3.64	1627026
80-85	10	3.76	1627027
86-91	10	3.91	1627028
92-97	10	4.04	1627029
98-103	10	4.17	1627030
2215 *Dekoratīvais šķīvītis, jaucams (balts)*			
15	100	0.32	1770001
16	100	0.25	1770003
18	100	0.25	1770002
20	100	0.27	1770004
22	100	0.25	1770005
25	100	0.27	1770025
28	100	0.27	1770006
32	100	0.86	1770026
2215/C *Dekoratīvais šķīvītis, jaucams (hromēts)*			
15	100	1.37	1770007
16	100	1.37	1770008
18	100	1.39	1770009
20	100	1.41	1770010
22	100	1.43	1770011
28	100	1.44	1770012
2220 *Dekoratīvais dubultais šķīvītis (balts)*			
15	50	0.85	1770013
16	50	0.89	1770014
18	50	0.77	1770015
20	50	0.73	1770016
22	50	0.85	1770017
28	50	0.73	1770018
2220/C *Dekoratīvais dubultais šķīvītis (hromēts)*			
15	50	3.73	1770019
16	50	3.73	1770020
18	50	3.73	1770021
20	50	3.73	1770022
22	50	3.73	1770023
28	50	3.73	1770024

BLĪVES

		VEIKALS EUR	
796		*Paranīta blīve*	
	3/8"(100)	3.78	**0166022**
	1/2"(100)	4.59	**0166003**
	3/4"(100)	7.95	**0166004**
	1"(10)	1.32	**0166008**
	1,1/4"(10)	2.62	**0166009**
	1,1/2"(10)	2.50	**0166015**
	2"(10)	3.66	**0166016**
03572		*Gumijas blīve*	
	3/8"(100)	3.15	**0466004**
	1/2"(100)	3.36	**0466002**
	3/4"(100)	5.36	**0466005**
	1"(10)	1.29	**0466008**
	1,1/4"(10)	1.80	**0466009**
	1,1/2"(10)	2.14	**0466006**
	2"(10)	2.85	**0466007**
03574		*Gumijas blīve ar sietiņu*	
	3/8"	0.60	**0466013**
	1/2"	0.60	**0466001**
	3/4'	0.95	**0466003**
	3/8"(10)	3.50	**0466012**
	1/2" (10)	3.50	**0466010**
	3/4" (10)	5.26	**0466011**
796/S		*Gumijas blīve iztekai*	
	Ø 14 mm(10)	6.90	**0166018**
	Ø 18 mm(10)	3.28	**0166005**
797	Pārslēdzējam(1)	0.25	**0166031**
	Pārslēdzējam(10)	0.64	**0166001**
796/G		*Plastmasas gredzens iztekai*	
	Ø 18 mm	0.26	**0166020**
	Ø 18 mm (10)	2.62	**0166028**
796/675		*Gumijas blīve dozātoriem*	
	1/2"	0.59	**0166007**
	3/8" (10)	2.87	**0166026**
	1/2" (10)	3.44	**0166027**
796/V		*Gumijas blīve krāna ventilim*	
	3/8"	1.17	**0166014**
	1/2"	1.27	**0166013**
	3/8" (10)	6.88	**0166029**
	1/2" (10)	7.07	**0166030**
		Blīvju komplekts jaucējkrānam	
R302-1078	Ø 35	5.42	**0166019**
R302-0130	Ø 40	7.44	**0166021**
		Blīve virtuves jaucējkrānam	
R 302-35 mm	Ø 35	2.94	**0166023**
R 302-40 mm	Ø 40	3.00	**0166024**
03573		*Gumijas blīve ekscentriem*	
		0.14	**1166003**
	(10)	0.80	**1166005**
		Gumijas blīve sifoniem (konuss)	
03571	Ø 32 mm	0.37	**7466001**
	Ø 40 mm	0.47	**7466002**
	Ø 32 mm (10)	2.18	**7466003**
	Ø 40 mm (10)	2.69	**7466004**
		Blīvju komplekts pedāļa dozātoram	
	401/796K	1.26	**0566004**
		Blīve pedāļa dozātoram	
401/796		0.35	**0566005**

		VEIKALS EUR	
		Gumijas blīves dozātoram	
215 V/796	Ø 12 mm	0.35	**0566002**
216 V/796	Ø 28 mm	0.35	**0566003**
		Gumijas blīve (čuguna veidgabaliem)	
03576	1/2"	0.32	**2166001**
	3/4"	0.28	**2166002**
	1"	0.46	**2166003**
	1,1/4"	0.74	**2166005**
	1,1/2"	0.66	**2166004**
	2"	0.68	**2166006**
	1/2" (10)	1.81	**2166009**
	3/4" (10)	2.43	**2166010**
	1" (10)	2.80	**2166011**
	1,1/4" (10)	4.30	**2166012**
	1,1/2" (10)	3.89	**2166013**
	2" (10)	3.92	**2166014**
GUA 11		*Blīves PE savienojumiem*	
19x3,5	DN20	0.42	**9066007**
24x4	DN25	0.45	**9066008**
31x4,5	DN32	0.65	**9066009**
39x5,5	DN40	0.80	**9066010**
49x6,5	DN50	0.87	**9066011**
62x7,5	DN63	1.04	**9066012**
		Blīve (konuss) bezvītņu savienojumiem	
03575	1/2"	1.51	**0966001**
	3/4"	2.01	**0966002**
	1"	2.24	**0966003**
	1,1/4"	2.75	**0966004**
	1,1/2"	3.11	**0966005**
	2"	4.42	**0966006**
	1/2" (10)	8.60	**0966019**
	3/4" (10)	11.41	**0966020**
	1" (10)	12.49	**0966021**
	1,1/4" (10)	15.30	**0966022**
	1,1/2" (10)	17.59	**0966023**
	2" (10)	24.79	**0966024**
		Blīves trīsdaļīgiem savienojumiem	
03570	1/2"	0.38	**0966007**
	3/4"	0.50	**0966009**
	1"	0.61	**0966008**
	1,1/4"	0.71	**0966011**
	1,1/2"	0.80	**0966010**
	2"	0.88	**0966012**
	1/2" (10)	2.15	**0966013**
	3/4" (10)	2.81	**0966014**
	1" (10)	3.47	**0966015**
	1,1/4" (10)	3.96	**0966016**
	1,1/2" (10)	4.46	**0966017**
	2" (10)	4.96	**0966018**
781		*Blīve WC skalojamai kastei*	
110x70x1.5 mm		2.13	**7866001**
		Blīve aeratoram ar ārējo vītni	
03580		0.16	**1166004**
03580/10		0.92	**1166006**
		WC blīve skalojamai kastei podam	
	U093	6.85	**7866002**

Katrīnas dambis 18a, Rīga. LV-1045. Tālr.: 67790700, fakss: 67790714, magma@magma.lv

Blīvējumu materiāli

VEIKALS EUR

Blīvējamā pasta "UNIPAK"

65 gr	4.17	**2566011**
250 gr	7.73	**2566012**

Blīvējamā pasta "UNIPAK"

360 gr	8.56	**2566013**

Teflona lente "UNITAPE"

12x12x0,075 mm	0.81	**2566002**

Teflona lente "JUMBOTAPE"

10x19x0,2 mm	4.36	**2566004**

Teflona lente "MAXITAPE"

12x12x0,1 mm	1.54	**2566003**

Teflona lente "MIDITAPE"

12x12x0,1 mm	1.26	**2566001**

Teflona lente

12x12x0,075 mm	0.27	**4366001**

VEIKALS EUR

Teflona lente

19x15x0,25 mm	2.40	**2566018**

37687 *Vītņu blīvējamais diegs, LOCTITE 55*

50 m	8.40	**2366001**

Vītņu blīvējamais diegs, LOCTITE 55

160 m	17.31	**2366002**

Auduma, mitrumizturīga limlenta, pelēka

FOLSEN

48mm x 50m x 175 mikroni	9.16	**2566019**
48mm x 50m x 190 mikroni	4.44	**8266008**

HT smērviela

150 gr	3.62	**6866003**
250 gr	4.26	**6866004**
1000 gr	11.63	**6866005**

Vītņu blīvējamais diegs, MAGMA

GAB			
88	20 m	4.03	**7166005**
88	50 m	5.55	**7166003**
25	150 m	11.66	**7166004**

Blīvējumu materiāli "GEB"

VEIKALS EUR

Blīvējamā pasta "GEBATOUT 2"

80 gr	PASTA-GEB	3.41	6766001
200 gr	PASTA-GEB	5.03	6766002

Izmanto ūdens, gāzes un saspiesta gaisa sistemās. Savienojuma spiediena izturība līdz 200Bar, max t° līdz 130°

Blīvējamā pasta "GEBATOUT 2"

500 gr	PASTA-GEB	6.78	6766003

Instalācijas komplekts

Blisteris	80g+20g	6.07	6766031

Kusnis lodēšanai ar alvu "HAMPTON"

Kusnis lodēšanai ar alvu. Satur cinka hlorīdu. Paredzēts dzelzs, tērauda, čuguna, vara, bronzas, misiņa, cinka u.c. metālu lodēšanai izņemot alumīniju! Aktivizējas pie +75°C līdz +375°C.

175 gr	100111	12.05	6735002

Alva lodēšanai SN9 Sn97Cu3

100 gr	815708	21.29	6735004

Lini mīkstā spole

	100 g		4.08	2566009
515031	80 gr	**Francija**	4.42	6766036

Lini 80 gr (plastmasas traukā)

515030	80 gr	**Francija**	8.13	6766022

Lini fice

100 g	**Francija**	1.71	6766023
200 g		3.84	2566007
500 g		9.21	2566008

VEIKALS EUR

Hermetizējoša blīvējamā aukla

25 m	515200	6.51	6766041

Imprignēta poliamīda aukla vītņotu savienojumu blīvēšanai: metāla un plastmasas, konisku un cilindrisku vītņotu savienojumu blīvēšanai. Var izmantot dzeramā ūdens caurulēm, sanitārā mezgla karstajam un aukstajam ūdenim

Teflona lente "RUBAN"

12mm*12m*0,075mm	0.61	6766009

Nejūtīga pret ķīmiskām piedevām un mikro organismiem. Spiediena izturība max 15Bar (silts/aukts), temperatūras izturība no -260° līdz +260°

Zila Fum lente

12mm*12m*0,1mm	0.88	6766010

Nejūtīga pret ķīmiskām piedevām un mikro organismiem. Spiediena izturība max 15Bar (silts/aukts), temperatūras izturība no -260° līdz +260°

Fum lente degvielai un eļļām

12mm*12m*0,1mm	1.32	6766032

Nejūtīga pret ķīmiskām piedevām un mikro organismiem. Izmantojama arī **degvielai un eļļām**. Degvielai,Spiediena izturība max 15Bar (silts/aukts), temperatūras izturība no -260° līdz +260°. Blīvums 0.8mm

Zaļa Fum lente

19mm*15m*0,2mm	4.04	6766011

Fum lente gāzei

12mm*12m*0,1mm	3.47	6766012

Izcila ķīmiskā inerce: butāna, propāna, dabasgāzes, saspiestā gaisa, slāpekļa, ūdeņraža, hēlija, argona, uc gāzēm. Temperatūras izturība -260° līdz +260° C

Katrīnas dambis 18a, Rīga LV-1045 Tel:67790700, fax:67790714, magma@magma.lv

Produkcija siltuma iekārtām.

VEIKALS EUR

GEB-KIT

4/5/6*2,5 m	16.22	6772002
7/8*2,5 m	16.44	6772003
10*2,5 m	18.99	6772004

Hermetizācijas komplekts krāšņu piedurlīstēm.
1. Apaļa termo aukla (Ø 5x2,5 m)+Collafeu (20ml)
2. Apaļa termo aukla (Ø 8x2,5 m)+Collafeu (20ml)
3. Plakana termo aukla (10mmx2.5mmx2.5m)+Collafeu (20ml)
(Collafeu – termoizturīga līme šķiedrainai izolācijas materiālu pielīmēšanai pie virsmām, kuras pakļautas augstām temperatūrām, līdz +1100˚C)

GEB-COLLAFEU

50 ml **5.50** **6772006**

Termoizturīga līme šķiedrainu izolācijas materiālu pielīmēšanai pie virsmām, kuras pakļautas augstām temperatūrām (līdz +1100˚C)

GEB-CALORYGEB

300 gr.	2.78	6772008
310 ml	8.25	6772007

Ugunsizturīga mastika, kuru viegli pielietot montējot krāsnis, kamīnus, kā arī veicot remontdarbus un novēršot defektus to virspusē.Izmantojams kā hermētiķis plaisām un salaiduma vietās ar kurtuvi, dūmvadu u.c. Temperatūras izturība līdz +1100˚C. Uzklāt uz tīras, samitrinātas virsmas. Lietot 90% CALORYGEB un 10% ūdens. Ļaut nožūt 48 stundas.

GEB-PROPFEU POUDRE

900 gr. **12.71** **6772011**

Ķīmiskai dūmvadu apstrādei. Efektīvi noņem darvu, sveķus un nosēdumus, kurus nevar noņemt mehāniski. Uzbērt uz kvēlojošām oglēm ieteicamo mērtrauciņu skaitu. Katalītiska reakcija pārvērtīs darvu un sveķus par nedegošiem. Daļa nokritīs kurtuvē, daļa tiks iznesta ar vilkmi. Ja nepieciešams pēc tam tiek veikta mehāniskā dūmvada tīrīšana. Nelietot šķidrā kurināmā un gāzes katlos.

NETTOYANT CORPS DE CHAUFFE

500 ml **13.88** **6772032**

Apkures katlu iekšpuses tīrīšanas šķidrums (bez krāsas). Amonjaka smarža. Bez hlora. Var lietot ar šķidrās degvielas, gāzes vai jauktiem apkures katliem. Apkures katliem, kas izmanto koksni, ieteicams lietot GEB ražotos dūmvadu tīrīšanas līdzekļus. Karstumā produkts iztvaiko un likvidē kvēpus, sēra nogulsnes un kaļķa putekļus, kas atrodas visās katla daļās (piededži). Ātri uzlabo iekārtas veiktspēju, aizsargā metālus no korozijas un aizkavē jaunu nogulšņu veidošanos. **Sagatavošana**: Ieslēdziet degli un pagaidiet līdz tiek sasniegta 40-50° C temperatūra. Izslēdziet degli. **Lietošana**: Izsmidziniet šķīdumu uz kameras sienām, līdz tiek sasniegts biezs putu slānis. Atkal ieslēdziet degli, līdz tiek sasniegta maksimālā temperatūra (ideāli ap 80-90° C), un ļaujiet produktam iedarboties no 30-60 min., vai pat 2 stundas, ja iespējams. Pēc atdzišanas izmantojiet birsti, lai noņemtu atlikušās nogulsnes un atbrīvojieties no atliekām ar putekļsūcēju.

VEIKALS EUR

GEB-PROPFEU

500 ml **11.53** **6772009**

Līdzeklis kamīnu/ krāšņu stiklu tīrīšanai. Ātri šķīdina darvas un kvēpu nosēdumus. Nelietot alumīnija virsmām. Instrukcija: Aizsargājiet (apsedziet) apkārtējās virsmas ar lupatu. Izsmidzina uz aukstas vai siltas virsmas. Ļauj iedarboties 1 minūti. Notīra

GEB-PLAQUE

1m2 **39.09** **6766017**

Termoizolējošs minerālu pārklājs. Pielieto krāsns virsmu, dūmvadu, kurtuvju apdarei un sienu izolācijai no karstuma iekārtām. Līdz +1100°C. Paklāja fiksācijai pielieto līmi - COLLAFEU

GEB-DEBOUCHEUR UNIVERSEL

1 L **9.00** **6772013**

Šķidrs līdzeklis aizsērējumu attīrīšanai dušas kabīnēs, izlietnēs un kanalizācijā. Var izmantot emaljētām virsmām, fajansam, nerūsējošam tēraudam, hromētām virsmām, čuguna un plastmasas cauruļvadiem. Ieliet 0.5 l šķīduma sifonā (1 l podiem) un atstāt no 30 min., līdz 12 h, atkarībā no aizsērējuma. Skalot ar lielu daudzumu ūdens. Nekādā gadījumā šo līdzekli nejaukt ar citiem līdzekļiem!!!

GEB-DEBOUCHEUR PROFESIONEL

1 L **9.73** **6772012**

Ļoti iedarbīgs (spēcīgs) šķidrs līdzeklis izšķīdina kaļķa nogulsnes, organiskus u.c. savienojumus. Liet līdzekli kanalizācijā (izmantot piltuvi). Skalot ar lielu daudzumu ūdens. Tualetes (izņemot ķīmiskās) ½ -1 iep., izlietnes ¼ - ½ iep., kanalizācija ¼ -1/2 iep. Līdzeklis nav lietojams emaljētām un hromētām virsmām. Nekādā gadījumā šo līdzekli nejaukt ar citiem līdzekļiem!!! Izdala siltumu.

GEB-DEBOUCHEUR KIT

Ø25-Ø50 **29.71** **6735006**

Mehāniskās cauruļu tīrīšanas komplekts „Kit Deboucheur" Lietošanas instrukcija: Izmantojiet cimdus un aizsargbrilles. Pirms lietošanas nepieciešams: 1) Izjaukt sifonu, ja sifona caurule nav pieejama. 2) Nobloķēt pārplūdi, kā arī blakus izlietni, ja tāda ir uzstādīta. 3) Ja ir uzstādīta vēl kāda caurule pirms aizsprosta, arī tās izeja ir jānobloķē. 4) Ja nav iespējams pilnībā ievietot mehānisko cauruļu tīrītāju (atbloķētāju) caurulē, izmantojiet komplektā esošo caurulīti un lieciet to pie noteces. Pilnībā ievietojiet atbloķētāju caurulē un atveriet ūdeni lēnā plūsmas režīmā, ūdens temperatūrai jābūt zemākai par 30˚C, Kad atbloķētājs būs piepildījies ar ūdeni, tas nosprostos cauruli. Starp atbloķētāju un aizsprostu piepildīsies ūdens kas izspiedīs vai izjauks aizsprostu. Nelietot ar karsto ūdeni. Nelietot WC podā. Nelietot gofrās un lokanās caurulēs. Nelietot, ja pirms tam izmantots ķīmiskais cauruļu tīrīšanas līdzeklis

GEB produkcija

VEIKALS EUR

Silikona hermētiķis "GEBSICONE W"

"W" balts	310 ml	593300	7.55	6766004
"W" C.S.	310 ml	593301	7.55	6766005

Līme vara un misiņa savienojumiem "RLC+"

30 ml 814655 17.53 6766046

RLC+ ir blīvēšanas sveķi, kas piemēroti: Vara caurules/vara un misiņa veidgabali līdz D28; Apkurei, mājas karstajam un aukstajam ūdenim; Pilnīga uzstādīšana bez pieslēgumu skaita un renovācijas ierobežojuma; Piemērots objektos, kur liesmas ir aizliegtas (slimnīcas, lidostas); Pabeidziet līmēšanu, lai pastiprinātu savienojumu hermētiskumu vecajos tīklos

Granulu katlu un dūmvadu tīrāmais līdzeklis

1.5 kg 821610 7.20 6772033

Katalītiskās skursteņu tīrīšanas granulas ļauj padarīt nedegošas nogulsnes, īpaši darvu, kas nogulsnējas skursteņu dūmvados un granulu/granulu ierīcēs (krāsnīs, plītīm utt.). Šīs nogulsnes ir atbildīgas par lielāko daļu skursteņu ugunsgrēku.

Lietojiet pirms mehāniskās tīrīšanas, lai uzlabotu tās efektivitāti.

Regulāra lietošana (apkope), lai uzturētu ierīču optimālu veiktspēju.

Praktiski: viens iepakojums = viena deva lietošanai.

Skursteņa tīrīšana ir dūmvada iekšējās sienas tīrīšana, lai noņemtu sodrēju un nogulsnes un nodrošinātu, ka dūmvads ir tīrs visā tā garumā. Mehāniskā tīrīšana pilnībā neiznīcina sodrējus, darvu. Zinātniskie testi ir pierādījuši, ka ķīmiskās un mehāniskās tīrīšanas kombinācija sniedz lietotājam pārliecību, ka dūmvads ir optimāli tīrs un ugunsdrošs. Iesakām rūpīgi ievērot norādījumus uz iepakojuma, tādējādi samazinot dūmvada ugunsgrēku risku un garantējot ietaupījumus, drošību un komfortu.

VEIKALS EUR

Blīvējamā mastika FILGUM

200 gr 104019 4.65 6766045

Elastīga mastika spraugu blīvēšanai. Savienojuma vietu, šuvju un plaisu hermetizācijai un aizpildīšanai. Santehnikas iekārtu (notekas, sifoni, izlietnes, vannas, tualetes u.c.) uzstādīšanas laikā radušos spraugu blīvēšanai.

GEB-SPRAY

500 ml 9.69 6766028

Aerosols uz 100% silikona eļļas bāzes, nelīpoša un ūdensizturīga, paredzēta: Eļļošanai, aizsardzībai pret mitrumu, lipšanas novēršanas līdzeklis gumijai, novērš blīvju nodilšanu un deformācijas. Palīglīdzeklis izņemšanai no formas, novērš vaska vai saistvielu lipšanu, ideāli piemērots putekļainai videi, lietošanai ar tvertni gan uz augšu, gan uz leju.

GEB-GEBEX

200 gr 3.80 6766015

500 gr 7.00 6766016

Montāžas smēre cauruļvadiem kura nesatur silikonu. Pielieto plastikas cauruļvadu montāžā, uzmavās un gumijas blīvju uzstādīšanā u.c. *Piemērots spiediena un kanalizācijas caurulēm. *Nodrošina vieglu slīdēšanu. *Aizsargā gumijas blīvējumus.

GEB-GEBEX PLUS

400 gr 8.18 6766025

Uz silikona bāzes veidota formula visu veidu cauruļvadu eļļošanai: plastmasas, čuguna, betona, u.c., kā arī gumijas blīvju aizsardzībai jebkuros laika apstākļos.

GEB-GEBEX TAP

20 ml 4.53 6766040

Savienotājelementu eļļošanai. Novērš ūdenī esošā kaļķakmens nosēdumu veidošanos uz eļļotajām virsmām.

GEB-GEBETANCHE+

75ml 22.16 6766013

Universālie anarobie sveķi paredzēti metāla vītņu savienojumiemar jebkuriemizplatītākajiem nesējiem. Jaunā tehnoloģija paredzēta ātrai, tīrai un ekonomiskai metāla vītņu montāžai. Lietojams bez liniem. Viena tūbiņa paredzēta 100 savienojumiem ar izm. 1"

Paredzēta aukstā un karstā ūdens sistēmās, apkures sistēmās, gāzes apgādes sistēmās, ogļskābās gāzes padeves sistēmās, apkures sistēmās (butāns, propāns, dīzeļdegviela, mazults u.c.)

* Ieteicams lietot dzeramajam ūdenim (klasifikācijas WRAS, standarts BS 6920).
*Temperatūras izturība: no -30°C līdz +130°C, +150°C pie īslaicīgas uzkaršanas.
*Spiedienu izturība >170 bar.

Katrīnas dambis 18a, Rīga LV-1045 Tel:67790700, fax:67790714, magma@magma.lv

GEB produkcija

VEIKALS
EUR

Remontlenta caurulēm

1,5*0,05m **17.31** **6766024**

Paredzēts dažādu plaisu, caurumu un citu bojājumu ātram remontam. Lietojams tikai uz cietām, nelokāmām virsmām. Plaši pielietojams apkures, kanalizācijas un citu sistēmu remontam. Derīgs uz mitrām virsmāk, kā arī iegremdētām ūdenī (max 1m). Žūšanas laiks 30min. Spiediena izt. max 20 Bar; Temp. max izturība 125°C

GEB PRETaPOSER

Stūra montāžas lente

40mm*3,35m **19.91** **6766021**

Lokanais pievads radiatoru uzpildei

873016 **12.95** **6735007**

Vannas istabas tīrīšanas līdzeklis

500 ml **4.44** **8272003**

Paredzēts porcelāna un keramikas flīžu, izlietņu, jaucējkrānu, dušas galviņu, tualešu utt. regulārai tīrīšanai. Viegli noņem visgrūtākās kaļķa nogulsnes un nodrošina virsmu ar dabisku spīdumu. Efektīvi notīra netīrumus, ziepju un ūdens nogulsnes. Lietošanas instrukcija: pagriezt dozatoru yz SPRAY pozīciju. Izsmidzināt tieši uz virsmas no 15-20 cm attālumaļaujiet līdzeklim 2-3 minūtes iedarboties. Nosalucīt ar mitru drānu vai noskalot ar ūdeni. Uzglabāt orģinālajā iepakojumā! Sargāt no bērniem! Glabāšanas temperatūra 5°C - 25°C

VEIKALS
EUR

Roku tīrīšanas līdzeklis CLEAN HARRY GREEN

3263 500 ml. **9.59** **2172002**

Rūpniecisks roku tīrīšanas līdzeklis. Paredzēts, lai notīrītu visgrūtāk tīrāmos traipus: taukus, eļļas, dubļus, krāsas, lakas. Ļoti efektīvs līdzeklis. Pilnībā notīra visu veidu netīrumus no rokām un nagiem. Lieliski piemērots lietošanai mehāniķiem, virpotājiem, celtniekiem, šoferiem, darbiniekiem riepu veikalos, velosipēdistiem, iespiedējiem, u.t.t. Līdzeklis, kas ir nepieciešams katrā garāžā. Tam ir patīkama mandeļu smarža, sviesta konsistence. Krāsa-dzeltena. Sastāvs: glicerīns, lanolīns (aitas vilnas vasks). Nesatur abrazīvu. Lietošana: NEmitrināt rokas pirms CLEAN HARRY GREEN lietošanas. Pēc lietošanas noslaucīt rokas ar dvieli vai nomazgāt ar ūdeni. Līdzekli drīkst izmantot bez ūdens. Iepakojums: 0,5 kg; 5 kg un 10 kg plastmasas spainīši.

Roku tīrīšanas līdzeklis CLEAN HARRY BLUE

3266 500 ml. **6.25** **2172003**

Rūpniecisks roku tīrīšanas līdzeklis. Paredzēts, lai notīrītu visgrūtāk tīrāmos traipus: taukus, eļļas, dubļus, krāsas, lakas. Ļoti efektīvs līdzeklis. Pilnībā notīra visu veidu netīrumus no rokām un nagiem. Lieliski piemērots lietošanai mehāniķiem, virpotājiem, celtniekiem, šoferiem, darbiniekiem riepu veikalos, velosipēdistiem, iespiedējiem, u.t.t. Līdzeklis, kas ir nepieciešams katrā garažā. Sastāvs: glicerīns, lanolīns (aitas vilnas vasks), abrazīvs, kas negrimst ūdenī un nepiesārņo sifonus. Līdzeklim ir daļēji šķidra konsistence, piemīt patīkama citronu smarža. Krāsa-oranža. Lietošana: NEmitrināt rokas pirms lietošanas. Pēc lietošanas noslaucīt rokas dvielī vai nomazgāt ar ūdeni. Var lietot traukos ar dozatoru. Līdzeklis mazāk efektīvs nekā FELIX vai CLEAN HARRY GREEN. Iepakojums: 0,5 kg; 5 kg un 10 kg plastmasas spainīši.

Misiņa veidgabali

	KASTE	GAB.	EUR	VEIKALS
1000G			*Štuceris ar ārējo vītni*	
1/4"x10	500	25	0.94	0925342
3/8"x10	300	25	1.36	0925343
3/8"x13	250	25	1.36	0925344
1/2"x10	200	25	1.71	0925092
1/2"x13	175	25	1.71	0925093
1/2"x15	150	25	1.71	0925100
1/2"x18	140	10	1.67	0925345
1/2"x20	120	10	1.71	0925269
3/4"x20	150	10	2.87	0925101
3/4"x25	130	10	3.00	0925270
1"x20	40	10	3.89	0925292
1"x25	100	10	3.88	0925094
1"x30	40	10	3.70	0925358
1,1/4"32	20	5	6.72	0925242
1,1/2"x40	16		11.87	0925243
2"x50	12		16.13	0925244
1001G			*Štuceris ar iekšējo vītni*	
1/4"x10	400	25	0.97	0925346
3/8"x10	250	25	1.56	0925347
1/2"x10	200	25	1.96	0925095
1/2"x13	170	25	1.97	0925096
1/2"x15	150	25	1.88	0925097
1/2"x18	120	10	2.08	0925348
1/2"x20	120	10	1.88	0925271
3/4"x20	150	10	2.84	0925098
3/4"x25	60	10	2.96	0925272
1"x25	50	10	4.31	0925099
1,1/4"x32	20	5	9.79	0925245
1,1/2"x40	15	5	14.29	0925246
2"x50	10	5	24.19	0925247
1002G			*Štuceris divpusējs (eglīte)*	
1/2"		25	2.16	0925297
3/4"		25	2.85	0925298
1"		10	4.23	0925299
670			*Štuceris ar iekšējo vītni (hromēts)*	
3/4"x15			1.31	0921127
1"x20			3.67	0921128
1700G			*Piecgabals (90mm)*	
	30		10.23	0925257
1790G			*Kontruzgrieznis ar apmali*	
1/2"	200	25	1.67	0925108
3/4"	150	25	1.72	0925109
1"	100	10	2.60	0925262
1.1/4"	60	10	3.47	0925294
1.1/2"	50	10	4.60	0925340
2"	30	5	6.70	0925341
1791G			*Kontruzgrieznis*	
1/2"	600	50	0.98	0925190
3/4"	400	50	1.11	0925191
1"	200	10	2.27	0925192
3660C			*Trīsdaļīgs līkums radiatoriem (hromēts)*	
1/2"	40	10	6.01	0921044
3/4"	20	10	8.84	0921045
1"	30	5	14.05	0921046
3660G			*Trīsdaļīgs līkums radiatoriem*	
1/2"	40	10	5.77	0925326
3/4"	20	10	10.31	0925327
1"	30	5	13.92	0925328
1,1/4"	20	5	21.76	0925329
1.1/2"	10	5	33.54	0925053
3661C			*Taisns trīsdaļīgs savienojums (hromēts)*	
1/2"	70	10	4.47	0921047
3/4"	40	10	6.35	0921048
1"	50	5	10.74	0921049
1,1/4"	30	5	13.35	0921123
3661G			*Taisns trīsdaļīgs savienojums*	
1/2"	70	10	4.14	0925330
3/4"	40	10	6.55	0925331
1"	50	5	11.43	0925332
1,1/4"	30	5	20.19	0925333
1,1/2"	10	5	25.76	0925258
2"	10		49.50	0925259
5003G			*Pāreja- saskrūve*	
1"x1,1/2"	50	2	7.05	0925152
1,1/4"x2"	26	2	12.50	0925153
7403G			*Taisns trīsdaļīgs savienojums*	
1/2"x1/2"	50	10	5.14	0925260
3/4"x3/4"	30	10	7.40	0925263
1"x1"	15	5	11.25	0925261

	KASTE	GAB.	EUR	VEIKALS
4025			*Saskrūve ar pretvārstu*	
3/4"			7.48	0925315
7500G			*Trīsdaļīgs savienojums ar gumijas blīvi*	
1/2"	40	10	8.14	0925159
3/4"	25	5	12.50	0925160
1"	15	5	14.00	0925161
1,1/4"	10	5	26.05	0925310
1,1/2"	8		36.47	0925311
2"	6		60.78	0925312
5006G			*Ūdens skaitītāja pieslēguzgrieznis*	
1/2"x3/4"	150	10	3.33	0925225
3/4"x1"	80	5	6.31	0925162
1"X1.1/4"	50	5	10.98	0925164
1.1/4"X1.1/2"	30	2	17.70	0925165
5200C			*Pāreja ar ārējām vītnēm (hromēta)*	
3/8"x1/2"	200	25	1.61	0921001
1/2"x3/4"	120	25	2.21	0921002
5200G			*Pāreja ar ārējām vītnēm*	
1/8"X1/4"	700	25	0.89	0925248
1/4"x3/8"	350	25	1.04	0925226
1/4"x1/2"	250	25	1.26	0925104
3/8"x1/2"	200	25	1.26	0925001
1/2"x3/4"	120	10	1.79	0925002
1/2"x1"	70	10	2.88	0925003
3/4"x1"	60	10	3.11	0925004
3/4"x1,1/4"	30	10	4.65	0925005
1"x1,1/4"	30	10	4.79	0925006
1"x1,1/2"	20	10	6.89	0925007
1"x2"	20	5	11.88	0925188
1,1/4"x1,1/2"	20	5	7.26	0925008
1,1/4"x2"	20	5	11.91	0925120
1,1/2"x2"	20	5	11.39	0925009
5300C			*Pāreja ar ārējām vītnēm (hromēta)*	
1/8"	800	25	0.59	0921124
3/8"	300	25	1.14	0921120
1/2"	200	25	1.28	0921003
3/4"	100	10	1.95	0921004
1"	50	10	3.21	0921005
5300G			*Pāreja ar ārējām vītnēm*	
1/8"	800	25	0.54	0925293
1/4"	500	25	0.78	0925112
3/8"	300	25	1.02	0925010
1/2"	200	25	1.20	0925011
3/4"	100	10	1.55	0925102
1"	50	10	2.71	0925012
1,1/4"	60	10	4.94	0925013
1,1/2"	20		6.45	0925014
2"	15		11.01	0925015
5500C			*Vītņu pāreja (I-Ā) (hromēta)*	
3/8"x1/2"	600	100	0.81	0921077
1/2"x3/4"	400	50	1.06	0921053
5600C			*Vītņu pāreja (I-Ā) (hromēta)*	
3/8"x1/2"	300	25	1.16	0921006
1/2"x3/4"	200	25	1.53	0921007
1/2"x1"	100	10	4.00	0921132
1"x1.1/4"	50	10	5.43	0921119
5600G			*Vītņu pāreja (I-Ā)*	
1/8"X1/4"	600	25	0.75	0925103
1/8"X3/8"	500	25	0.93	0925194
1/4"x3/8"	500	25	0.96	0925227
1/4"x1/2"	300	25	1.28	0925105
3/8"x1/2"	300	25	0.97	0925016
1/2"x3/4"	200	25	1.14	0925017
1/2"x1"	100	10	2.66	0925018
1/2"X1,1/4"	50	10	5.61	0925020
1/2"X1,1/2"	30	5	16.65	0925313
3/4"X1"	100	10	2.20	0925019
3/4"x1,1/4"	50	10	4.55	0925021
3/4"x1,1/2"	30	10	6.82	0925023
1"x1,1/4"	50	10	3.82	0925022
1"x1,1/2"	30	10	6.09	0925024
1"x2"	20	5	11.54	0925026
1,1/4"x1,1/2"	30	5	4.58	0925025
1,1/4"x2"	20	5	9.20	0925027
1,1/2"x2"	20	5	9.09	0925028

Katrīnas dambis 18a, Rīga LV-1045 Tel:67790700, fax:67790714, magma@magma.lv

	KASTE	GAB.	EUR	VEIKALS
5700C	*Korkis ar iekšējo vītni (hromēts)*			
1/2"	350	25	1.09	0921008
3/4"	200	25	1.61	0921009
5700G	*Korķis ar iekšējo vītni*			
1/4"	500	25	0.79	0925113
3/8"	400	25	0.76	0925029
1/2"	350	25	0.91	0925030
3/4"	200	25	1.17	0925031
1"	100	10	1.88	0925032
1,1/4"	60	10	3.28	0925033
1,1/2"	40	10	4.39	0925034
2"	20	5	8.98	0925228
5803C	*Korkis ar ārējo vītni (hromēts)*			
1/2"	300	25	1.03	0921010
3/4"	200	25	1.61	0921011
5803G	*Korkis ar ārējo vītni*			
1/4"	600	25	0.66	0925114
3/8"	500	25	0.82	0925115
1/2"	300	25	1.07	0925035
3/4"	200	25	1.61	0925036
1"	100	10	2.70	0925037
1,1/4"	50	10	4.18	0925038
1,1/2"	30	10	6.35	0925039
2"	20	5	10.49	0925040
6003C	*Pagarinātājs (hromēts)*			
1/2"x10	200	25	1.60	0921012
1/2"x15	150	25	2.10	0921051
1/2"x20	120	10	2.37	0921013
1/2"x25	100	10	2.81	0921122
1/2"x30	100	10	3.27	0921014
1/2"x40	80	10	3.95	0921015
1/2"x50	60	10	4.88	0921016
1/2"x65	40	10	5.83	0921017
1/2"x80	30	10	11.03	0921125
1/2"x100	30	10	14.07	0921126
3/4"x10	120	25	2.37	0921115
3/4"x20	80	25	3.13	0921116
3/4"x30	60	10	4.19	0921018
3/4"x40	50	10	5.31	0921117
3/4"x50	40	10	6.07	0921019
1"x10	80	10	3.72	0921078
1"x15	70	10	4.22	0921079
1"x20	50	10	4.89	0921080
1"x25	40	10	5.61	0921081
1"x30	30	10	6.37	0921082
1"x40	30	5	7.88	0921083
1"x50	20	5	9.54	0921084
6003G	*Pagarinātājs*			
1/2"x10	200	25	1.49	0925041
1/2"x15	150	25	1.74	0925042
1/2"x20	120	10	2.03	0925043
1/2"x25	100	10	2.37	0925233
1/2"x30	100	10	2.74	0925044
1/2"x40	80	10	3.46	0925045
1/2"x50	60	10	4.36	0925046
1/2"x65	40	10	4.99	0925047
1/2"x80	30	10	8.25	0925234
1/2"x100	30	10	10.06	0925235
3/4"x10	120	10	2.03	0925048
3/4"x15	100	10	3.04	0925304
3/4"x20	80	10	3.02	0925049
3/4"x30	60	10	3.86	0925050
3/4"x40	50	10	4.71	0925051
3/4"x50	40	10	5.23	0925052
3/4"x60	30	10	9.99	0925305
3/4"x80	20	10	12.68	0925306
1"x20	50	10	4.49	0925229
1"x25	40	10	5.53	0925163
1"x30	30	10	5.75	0925230
1"x40	30	5	6.65	0925231
1"x50	20	5	8.05	0925232
6006G	*Pagarinātājs*			
1/2"x10	200	10	1.18	0925154
1/2"x15	150	10	1.35	0925155
1/2"x20	125	10	1.70	0925156
1/2"x30	100	10	2.35	0925157
1/2"x40	80	10	2.70	0925158

	KASTE	GAB.	EUR	VEIKALS
6100C	*Vītnu pāreja (A-I) (hromēta)*			
3/8"x1/2"	200	25	1.75	0921020
1/2"x3/4"	120	10	2.26	0921021
1/2"x1"	80	10	3.00	0921022
3/4"x1"	80	10	3.24	0921023
3/4"x1,1/4"	40	10	4.48	0921054
6100G	*Vītnu pāreja (A-I)*			
1/4"x3/8"	350	25	1.32	0925236
1/4"x1/2"	200	25	1.28	0925237
3/8"x1/2"	200	25	1.77	0925193
1/2"x3/4"	120	10	2.03	0925054
1/2"x1"	80	10	2.63	0925055
3/4"x1"	80	10	2.75	0925056
3/4"x1,1/4"	40	10	4.08	0925110
1"x1,1/4"	40	10	3.95	0925111
1.1/4"x1.1/2"	20	5	8.42	0925166
1.1/2"x2"	15	5	11.99	0925167
6200C	*Uzmava (hromēta)*			
3/8"	200	25	1.58	0921121
1/2"	120	10	1.98	0921024
3/4"	80	10	2.73	0921025
1"	30	10	4.50	0921026
6200G	*Uzmava*			
1/4"	300	25	1.02	0925238
3/8"	200	25	1.34	0925057
1/2"	120	10	1.68	0925058
3/4"	80	10	2.23	0925059
1"	30	10	4.13	0925060
1,1/4"	50	5	5.14	0925061
1,1/2"	40	5	8.36	0925062
2"	12		13.79	0925063
6203C	*Uzmava ar pāreju (I-I) (hromēta)*			
3/8"x1/2"	150	25	1.92	0921027
1/2"x3/4"	80	10	2.89	0921028
1/2"x1"	70	10	3.77	0921029
3/4"x1"	60	10	4.60	0921030
3/4"x1,1/4"	30	10	7.85	0921031
1"x1,1/4"	60	10	6.91	0921032
6203G	*Uzmava ar pāreju (I-I)*			
3/8"x1/2"	150	25	1.66	0925064
1/2"x3/4"	80	10	2.37	0925065
1/2"x1"	70	10	3.05	0925066
3/4"x1"	60	10	3.72	0925069
3/4"x1,1/4"	30	10	7.44	0925067
1"x1,1/4"	60	10	6.38	0925068
1,1/4"x1,1/2"	20	5	10.38	0925106
1,1/2"x2"	12		18.99	0925107
6300C	*Līkums (I-A) (hromēts)*			
3/8"	100	25	3.09	0921033
1/2"	150	10	3.31	0921034
3/4"	90	10	4.93	0921050
1"	50		7.75	0921035
1,1/4"	30		16.37	0921052
1.1/2"	20		20.16	0921118
6300G	*Līkums (I-A)*			
1/4"	200	25	2.32	0925239
3/8"	100	25	2.47	0925070
1/2"	150	10	2.46	0925071
3/4"	90	10	4.14	0925074
1"	50	5	6.39	0925072
1,1/4"	30	5	11.42	0925073
1,1/2"	20		15.53	0925119
2"	10		29.07	0925189
6303G	*Līkums ar pāreju (I-A)*			
1/2"x3/4"	60	10	4.10	0925265
3/4"x1"	30	10	6.47	0925266
6400C	*Līkums (I-I) (hromēts)*			
3/8"	100	10	3.05	0921036
1/2"	70	10	3.55	0921037
3/4"	40	10	4.40	0921038
1"	50	5	8.12	0921039

Misiņa veidgabali

6400G	KASTE	GAB.	EUR	VEIKALS
				Līkums (I-I)
1/4"	175	25	2.29	0925240
3/8"	100	10	2.42	0925075
1/2"	70	10	2.83	0925076
3/4"	40	10	3.67	0925077
1"	50	5	6.84	0925078
1,1/4"	30	5	10.88	0925079
1,1/2"	20		15.72	0925080
2"	12		28.20	0925081

6402G	KASTE	GAB.	EUR	VEIKALS
				Līkums (Ā-Ā)
1/2"	120	10	3.41	0925274
3/4"	60	10	4.86	0925275
1"	60	10	8.14	0925276

3402G	KASTE	GAB.	EUR	VEIKALS
				Līkums (Ā-Ā)
1/2"	60	10	3.65	0925316
3/4"		10	6.25	0925317
1"		10	9.68	0925318

6403G	KASTE	GAB.	EUR	VEIKALS
				Līkums ar pāreju(I-I)
1/2"x3/4"	50	10	4.31	0925195
1/2"x1"	30	10	9.01	0925196
3/4"x1"	30	10	7.95	0925197

6306G	KASTE	GAB.	EUR	VEIKALS
				Līkums ar sienas stiprinājumu (I-Ā)
1/2"	50	10	5.44	0925264

6406G	KASTE	GAB.	EUR	VEIKALS
				Līkums ar sienas stiprinājumu (I-I)
1/2"	100	10	4.26	0925277

6500C	KASTE	GAB.	EUR	VEIKALS
				Trejgabals (I-I-I)(hromēts)
3/8"	80	10	3.60	0921040
1/2"	100	10	3.42	0921041
3/4"	60	10	5.23	0921042
1"	40		8.87	0921043

6500G	KASTE	GAB.	EUR	VEIKALS
				Trejgabals (I-I-I)
1/4"	150	25	2.80	0925241
3/8"	80	10	2.93	0925082
1/2"	100	10	2.96	0925083
3/4"	60	10	3.90	0925084
1"	40		7.58	0925085
1,1/4"	20		12.93	0925086
1,1/2"	18		19.09	0925087
2"	12		24.91	0925088

6502G	KASTE	GAB.	EUR	VEIKALS
				Trejgabals (Ā-Ā-Ā)
1/2"	80	10	4.63	0925267
3/4"	40	10	4.53	0925268
1"	40	10	8.77	0925291

6510G	KASTE	GAB.	EUR	VEIKALS
				Trejgabals (I-I-Ā)
1/2"	120	10	3.18	0925278
3/4"	70	10	4.86	0925279
1"		10	10.61	0925319

6511G	KASTE	GAB.	EUR	VEIKALS
				Trejgabals (Ā-I-Ā)
1/2"	120	10	3.33	0925280
3/4"	70	10	5.61	0925281

6512G	KASTE	GAB.	EUR	VEIKALS
				Trejgabals (I-Ā-Ā)
1/2"	120	10	3.34	0925282
3/4'	70	10	5.61	0925283

6513G	KASTE	GAB.	EUR	VEIKALS
				Trejgabals (I-Ā-I)
1/2"	120	10	3.26	0925273
3/4"	70	10	4.86	0925284

6503G	KASTE	GAB.	EUR	VEIKALS
				Trejgabals ar pāreju (I-I-I)
3/4"x1/2"x3/4"	30	10	4.88	0925089
1"x1/2"x1"	20	5	8.81	0925090
1"x3/4"x1"	20	5	8.77	0925091

6506G	KASTE	GAB.	EUR	VEIKALS
				Krusts
1/2"	80	10	5.10	0925118
3/4'	40	5	7.77	0925116
1"	15		11.96	0925117

1750G	KASTE	GAB.	EUR	VEIKALS
				Tvertnes starpsienu savienojums
1/2"	50		7.14	0925285
3/4'	40		8.65	0925286

1760G	KASTE	GAB.	EUR	VEIKALS
				Tvertnes starpsienu savienojums
1/2"	30		6.09	0925287
3/4'	25		7.84	0925288

1770G	KASTE	GAB.	EUR	VEIKALS
				Tvertnes starpsienu savienojums
1/2"	50	10	4.51	0925289
3/4'	40	10	5.47	0925290
1"	20	5	8.00	0925355

644	KASTE	GAB.	EUR	VEIKALS
				Uzmavas atzare
1/2"			10.00	0925320
3/4"			13.40	0925321

1308	KASTE	GAB.	EUR	VEIKALS
				Uzmavas atzare
1/2"x1/2"		16	8.85	0925322
1/2"x3/4"		12	10.74	0925323
1/2"x1"			14.84	0925324
3/4"x1"			16.63	0925325

7600	KASTE	GAB.	EUR	VEIKALS
				Ekscentrs (hromēts)
1/2"x10	100	10	5.86	0921071
1/2"x20	80	10	8.84	0921072
1/2"x30	60	10	9.26	0921073
1/2"x40	50	10	9.52	0921074
1/2"x50	40	10	10.07	0921075
1/2"x60	40	10	11.31	0921076

6700C	KASTE	GAB.	EUR	VEIKALS
				Līkums WC pieslēgšanai (hromēts)
1/2"x1/2"	70	10	5.85	0921085

6800C	KASTE	GAB.	EUR	VEIKALS
				Līkums WC pieslēgšanai (hromēts)
1/2"x10	120	2	6.29	0921086

6801C	KASTE	GAB.	EUR	VEIKALS
				Līkums WC pieslēgšanai (hromēts)
1/2"x10	120	2	6.29	0921087

Katrīnas dambis 18a, Rīga LV-1045 Tel:67790700, fax:67790714, magma@magma.lv

	KASTE	GAB.	EUR	VEIKALS
6804 C	*Līkums (IV) ar pāreju uz cauruli (hromēts)*			
1/2"x10	90	10	4.19	0921093
1/2"x12	90	10	4.19	0921094
6805C	*Līkums ar sienas stiprinājumu (hromēts)*			
1/2"x10	50	10	5.28	0921147
1/2"x12	50	10	5.28	0921148
6900C	*Pāreja ārējā vītne uz cauruli (hromēta)*			
1/2"x10	150	25	2.50	0921065
1/2"x12	150	25	2.49	0921066
6901C	*Uzmava (hromēta)*			
10x10	150	25	3.20	0921067
12x12	150	25	3.36	0921070
6902C	*Pāreja iekšējā vītne uz cauruli (hromēta)*			
1/2"x10	150	25	2.75	0921068
1/2"x12	150	25	2.95	0921069
6904C	*Līkums 90° (hromēts)*			
10x10	200	10	4.83	0921061
12x12	200	10	5.16	0921113
6905C	*Trejgabals (hromēts)*			
10x10x10	70	10	6.00	0921062
12x12x12	70	10	7.15	0921114
1176	*Kompresijas savienojums*			
3/8"x10			1.85	0921129
6906C	*Caurule rullī 5m (hromēta)*			
ø10	10		53.00	0921063
ø12	8		65.96	0921064
18	*Caurule taisnā (hromēta)*			
ø10x100			11.11	0921130
3010G	*Pāreja ar ārējo vītni*			
1/2"x20	75		3.98	0918001
3/4"25	50		4.95	0918002
1"x32	20		8.23	0918003
1,1/4"x40	14		12.32	0918004
1,1/2"x50	9		18.49	0918005
2"x63	12		36.77	0918006
3011G	*Pāreja ar iekšējo vītni*			
1/2"x20	75		4.05	0918007
3/4"25	50		5.37	0918008
1"x32	20		8.30	0918009
1,1/4"x40	14		12.03	0918010
1,1/2"x50	9		18.61	0918011
2"x63	12		37.51	0918012
3012G	*Uzmava*			
20x20	40		6.81	0918013
25x25	30		9.05	0918014
32x32	18		13.43	0918015
40x40	7		19.08	0918016
50x50	4		31.27	0918017
63x63			63.91	0918018

	KASTE	GAB.	EUR	VEIKALS
3013G	*Līkums*			
20x20	35		7.73	0918019
25x25	20		10.02	0918020
32x32	12		15.38	0918021
40x40	6		23.48	0918022
50x50	8		38.78	0918023
63x63			72.65	0918024
3014G	*Līkums ar iekšējo vītni*			
1/2"x20	50		4.88	0918025
3/4"25	35		6.72	0918026
1"x32	18		10.73	0918027
1,1/4"x40	10		18.02	0918028
1,1/2"x50	5		30.52	0918029
2"x63			50.51	0918030
3015G	*Līkums ar ārējo vītni*			
1/2"x20	50		5.05	0918031
3/4"25	35		6.79	0918032
1"x32	18		10.47	0918033
1,1/4"x40	10		15.78	0918034
1,1/2"x50	5		27.84	0918035
2"x63			52.48	0918036
3016G	*Trejgabals*			
20x20x20	20		10.61	0918037
25x25x25	16		13.77	0918038
32x32x32	8		21.73	0918039
40x40x40	10		31.34	0918040
50x50x50			55.93	0918041
63x63x63			105.35	0918042
3017G	*Trejgabals ar iekšējo vītni*			
20x1/2"x20	30		7.97	0918043
25x3/4"x25	22		10.63	0918044
32x1"x32	8		16.58	0918045
40x1,1/4"x40	5		25.58	0918046
50x1,1/2"x50	6		46.95	0918047
63x2"x63			82.13	0918048
3018G	*Pastiprinājums*			
PP20	10		1.02	0918049
PP25	10		1.15	0918050
PP32	10		1.32	0918051
PP40	10		2.37	0918052
PP50	10		3.65	0918053
PP63	10		6.98	0918054
3019G	*Līkums ar sienas stiprinājumu*			
1/2"x20	25		6.86	0918055
3/4"x25	20		8.18	0918056
1"x32	12		12.57	0918057
	Polietilēna caurule PN12,5			
20x2,0;		100 m	1.04	2518001
25x2,3;		100 m	0.99	2518002
32x3,0;		100 m	1.56	2518003
40x3,7;		100 m	2.29	2518005
50x3,0;		100 m	3.60	4218003
50x4,6;		100 m	3.60	2518004
63x3.8;		100 m	5.28	2518006

	KASTE	GAB.	EUR	VEIKALS
Bezvītnes pāreja tērauda caurulei				
3100N				
1/2"	40	10	8.65	0921095
3/4"	30	30	10.22	0921096
1"	20	20	14.86	0921097
1,1/4"	12	12	24.26	0921098
1,1/2"	8	8	27.18	0921099
2"	5	5	41.59	0921100
Bezvītnes pāreja tērauda caurulei				
3101N				
1/2"	40	10	8.42	0921101
3/4"	30	30	10.54	0921102
1"	20	20	14.86	0921103
1,1/4"	12	12	24.26	0921104
1,1/2"	8	8	27.18	0921105
2"	5	5	42.05	0921106
Bezvītnes uzmava tērauda caurulei				
3102N				
1/2"	30	10	13.75	0921107
3/4"	22	30	16.31	0921108
1"	12	12	22.59	0921109
1,1/4"	10		34.72	0921110
1,1/2"	6	6	38.17	0921111
2"	4	4	61.17	0921112
Montāžas plāksne jaucējkrānam				
4476 B/2		20	1.47	0925335
4476 A/10 *Montāžas plāksne ar 2 PPR līkumiem*	10		9.78	1/2"x20 3936329
Montāžas plāksne ar 2 līkumiem				
4476 C/6				
1/2"x1/2"		20	9.72	0925337
Montāžas plāksne ar 2 līkumiem				
4476 C/7				
1/2"x15		20	8.57	0925339
2135 S/Z *Montāžas korķis*				
1/2"	Sarkans		0.62	3936356
1/2"	Zils		0.62	3936357

	KASTE	GAB.	EUR	VEIKALS
7100G *Īsā vītne*				
1/2"x50	100	10	2.16	0925171
1/2"x60	90	10	2.51	0925172
1/2"x80	70	10	3.41	0925173
1/2"x100	50	10	4.26	0925174
1/2"x120	100	10	5.05	0925175
1/2"x150	90	10	6.42	0925176
3/4"x60	60	10	3.63	0925177
3/4"x80	40	10	4.76	0925178
3/4"x100	30	10	6.00	0925179
3/4"x120	30	10	7.21	0925181
3/4"x150	30	10	9.06	0925180
1"x100	50	5	7.36	0925349
1"x150	40	5	11.66	0925350
7103G *Garā vītne*				
1/2"x100	100	10	4.84	0925182
1/2"x150	90	10	6.57	0925183
1/2"x200	75	10	9.55	0925295
3/4"x100	30	10	6.42	0925184
3/4"x150	30	10	9.07	0925185
3/4"x200	20	10	11.92	0925296
1"x100	50	10	8.26	0925186
1"x150	40	10	12.29	0925187
7050G *Kolektors (att. starp urb. 50mm)*				
3/4"x2x1/2"	16		8.84	0934002
3/4"x3x1/2"	16		12.50	0934003
3/4"x4x1/2"	16		16.25	0934004
3/4"x5x1/2"	10		19.86	0934005
3/4"x6x1/2"	10		23.60	0934006
1"x4x1/2"	8		17.98	0934007
1"x5x1/2	8		22.22	0934008
1"x6x1/2"			26.31	0934009
3740 *Kolektors ar ārējām vītnēm*				
3/4"x2x1/2"	80		7.53	0634001
3/4"x3x1/2"	50		10.34	0634002
3/4"x4x1/2"	50		13.15	0634003
3/4"x5x1/2"	40		18.71	0634004
1"x2x1/2"	50		8.26	0634005
1"x3x1/2"	40		11.80	0634006
1"x4x1/2"	50		14.48	0634007
1"x5x1/2	30		20.15	0634008
7002C *Kolektors ar krāniem*				
3/4"x2x1/2"	25		12.25	0934010
3/4"x3x1/2"	25		16.76	0934011
3/4"x4x1/2"	20		21.94	0934012
1"x2x1/2"	25		15.65	0934013
1"x3x1/2"	20		21.24	0934014
1"x4x1/2"	15		27.23	0934015
Kolektora rokturis			0.95	0934001
3745 *Kolektors ar krāniem*				
3/4"x2x1/2"	50		13.95	0634009
3/4"x3x1/2"	50		20.52	0634010
3/4"x4x1/2"	40		26.08	0634011
1"x2x1/2"	50		15.05	0634012
1"x3x1/2"	50		20.69	0634013
1"x4x1/2"	40		25.00	0634014
7001 MIKY *Kolektors ar pieslēguzgriezni*				
3/4"x2x1/2"	20		16.76	0934016
3/4"x3x1/2"	16		22.47	0934017
3/4"x4x1/2"	10		27.91	0934018
3/4"x5x1/2"	10		34.03	0934019
3/4"x6x1/2"	10		40.89	0934020

Katrīnas dambis 18a, Rīga LV-1045 Tel:67790700, fax:67790714, magma@magma.lv

Kapara lodējamie veidgabali

		GAB.	VEIKALS EUR	
5001				*Līkums I-Ā gar. 90 °*
	12	10	1.23	7033001
	15	10	0.71	7033002
	18	10	1.60	7033003
	22	10	1.87	7033004
	28	10	5.16	7033005
	35	10	7.65	7033190
5002				*Līkums I-I gar. 90 °*
	12	10	0.85	7033006
	15	10	0.72	7033007
	18	10	1.02	7033008
	22	10	1.58	7033009
	28	10	2.45	7033010
	35	10	8.34	7033191
5040				*Līkums I-Ā 45 °*
	12	10	1.75	7033011
	15	10	0.58	7033012
	18	10	1.95	7033013
	22	10	1.86	7033014
	28	10	3.61	7033015
	35	10	6.56	7033202
5041				*Līkums I-I 45 °*
	12	10	2.43	7033016
	15	10	0.72	7033017
	18	10	1.69	7033018
	22	10	1.91	7033019
	28	10	3.44	7033020
	35	10	6.21	7033192
5085				*Pārliekums*
	12	10	4.48	7033021
	15	10	4.05	7033022
	18	10	11.38	7033023
	22	10	7.81	7033024
5086				*Puspārliekums*
	12	10	4.02	7033025
	15	10	3.71	7033026
	18	10	4.91	7033027
	22	10	6.77	7033028
5090				*Līkums I-I 90 °*
	12	10	0.76	7033029
	15	10	0.61	7033030
	18	10	0.84	7033031
	22	10	1.39	7033032
	28	10	2.56	7033033
	35	10	10.60	7033193
5092				*Līkums I-Ā 90 °*
	12	10	1.58	7033034
	15	10	0.76	7033035
	18	10	1.59	7033036
	22	10	2.64	7033037
	28	10	4.08	7033038
	35	10	8.48	7033194

		GAB.	VEIKALS EUR	
5130				*Trejgabals*
	12	10	1.56	7033039
	15	10	0.93	7033040
	18	10	1.79	7033041
	22	10	3.12	7033042
	28	10	5.74	7033043
	35	10	15.66	7033203
5130				*Trejgabals-pāreja*
	15*12*12	10	1.51	7033044
	15*12*15	10	1.19	7033045
	15*15*12	10	1.93	7033046
	15*18*15	10	2.95	7033047
	15*22*15	10	3.84	7033048
	18*12*12	10	4.22	7033049
	18*12*15	10	9.29	7033050
	18*12*18	10	4.13	7033051
	18*15*12	10	4.84	7033052
	18*15*15	10	1.42	7033053
	18*15*18	10	2.10	7033054
	18*18*12	10	4.04	7033055
	18*18*15	10	1.71	7033056
	18*22*18	10	4.03	7033057
	22*12*18	10	6.91	7033058
	22*12*22	10	2.57	7033059
	22*15*15	10	2.60	7033060
	22*15*18	10	5.48	7033061
	22*15*22	10	2.47	7033062
	22*18*15	10	5.74	7033063
	22*18*18	10	3.11	7033064
	22*18*22	10	4.07	7033065
	22*22*15	10	6.16	7033066
	22*22*18	10	8.88	7033067
	28*15*15	10	7.03	7033068
	28*15*22	10	6.80	7033069
	28*15*28	10	5.89	7033070
	28*18*15	10	12.66	7033071
	28*18*18	10	21.05	7033072
	28*18*22	10	6.78	7033073
	28*18*28	10	9.66	7033074
	28*22*15	10	10.74	7033075
	28*22*18	10	6.76	7033076
	28*22*22	10	5.53	7033077
	28*22*28	10	6.06	7033078
	28*28*15	10	10.65	7033079
	28*28*18	10	9.24	7033080
	28*28*22	10	7.33	7033081
	35*22*22	10	19.55	7033208
	35*28*35	10	12.66	7033195
	35*35*28	10	21.11	7033209

Kapara lodējamie veidgabali

		GAB.	EUR	VEIKALS
5243				*Mufe ar pāreju I-Ā*
	15*12	10	0.84	7033082
	18*12	10	0.70	7033083
	18*15	10	0.76	7033084
	22*12	10	1.57	7033085
	22*15	10	1.39	7033086
	22*18	10	1.43	7033087
	28*15	10	5.13	7033088
	28*18	10	5.67	7033089
	28*22	10	2.32	7033090
5240				*Mufe ar pāreju I-I*
	15*12	10	1.28	7033091
	18*12	10	0.94	7033092
	18*15	10	1.10	7033093
	22*15	10	2.73	7033094
	22*18	10	1.82	7033095
	28*15	10	2.97	7033096
	28*18	10	2.93	7033097
	28*22	10	2.89	7033098
	35*22	10	5.93	7033196
5270				*Mufe*
	12	10	0.39	7033099
	15	10	0.35	7033100
	18	10	0.48	7033101
	22	10	0.76	7033102
	28	10	1.82	7033103
	35	10	4.33	7033197
5301				*Korķis*
	12	10	1.17	7033104
	15	10	1.11	7033105
	18	10	1.34	7033106
	22	10	2.30	7033107
	28	10	4.22	7033108
	35	10	11.31	7033204
				Kapara caurule cietā 5 m (1 mm)
	99B12		10.14	7033214
	99B15		11.66	7033215
	99B18		14.27	7033216
	99B22		20.55	7033217
	99B28		24.51	7033218
	99B35		30.09	7033219
Kods par gab, 2.5 m	99B15			7033227
Kods par gab, 2.5 m	99B18			7033221
Kods par gab, 2.5 m	99B22			7033222
Kods par gab, 2.5 m	99B28			7033228
Kods par gab, 2.5 m	99B35			7033229
				Kapara caurule mīkstā rullī 25m
	99A10	50	6.04	7033211
	99A12	50	9.86	7033212
	99A15	25	8.43	7033213
				Birstīte kapara cauruļu tīrīšanai
	15mm	12	4.15	1735002
	18mm	12	3.84	1735003
	22mm	12	4.02	1735004
	28mm	12	5.85	1735005

		GAB.	EUR	VEIKALS
5001C				*Švammīte cauruļu tīrīšanai*
		10	5.02	1735001
331184				*PE cauruļu gala frēze*
		20-63 mm	19.06	2535030
4476C/7	1/2"*15mm			*Montāžas plāksne*
		20	8.57	0925339
				Alva lodēšanai SN9
	100 gr	815708	21.29	6735004
				Kusnis lodēšanai ar alvu "HAMPTON"
	Kusnis lodēšanai ar alvu. Satur cinka hlorīdu. Paredzēts dzelzs, tērauda, čuguna, vara, bronzas, misiņa, cinka u.c. metālu lodēšanai izņemot alumīniju! Aktivizējas pie +75°C līdz +375°C.			
	175 gr	100111	12.05	6735002
				Līme vara un misiņa savienojumiem "RLC+"
	30 ml	814655	17.53	6766046
	RLC+ ir blīvēšanas sveķi, kas piemēroti: Vara caurules/vara un misiņa veidgabali līdz D28; Apkurei, mājas karstajam un aukstajam ūdenim; Pilnīga uzstādīšana bez pieslēgumu skaita un renovācijas ierobežojuma; Piemērots objektos, kur liesmas ir aizliegtas (slimnīcas, lidostas); Pabeidziet līmēšanu, lai pastiprinātu savienojumu hermētiskumu vecajos tīklos			
				Cauruļu izolācija
110022	15/9		0.57	3081001
110042	18/9		0.59	3081002
110062	22/9		0.64	3081003
	25/9		0.76	3081013
110101	28/9		0.77	3081004
110142	35/9		0.86	3081005
110159	42/9		1.02	3081008
110172	48/9		1.25	3081010
110201	54/9		1.51	3081009
110246	63/9		1.55	3081006
110225	76/9		1.85	3081007
	15/13			
	18/13		0.96	5081021
82012022	22/13		1.17	5081001
82013028	28/13		1.34	5081002
82013035	35/13		1.60	5081003
82013042	42/13		1.79	5081004
	48/13			
82013054	54/13		2.40	5081008
82013063	63/13		2.86	5081005
				Auduma, mitrumizturīga limlenta, pelēka
				FOLSEN
	48mm x 50m x 175mikroni		9.16	2566019
	48mm x 50m x 190 mikroni		4.44	8266008

Katrīnas dambis 18a, Rīga LV-1045 Tel: 67790700, fax:67790714, magma@magma.lv

Bronzas lodējamie veidgabali

		GAB.	EUR	VEIKALS
4090G				*Līkums IV 90 °*
	12*1/2"	10	1.68	7033109
	15*1/2"	10	2.38	7033110
	15*3/4"	10	2.35	7033111
	18*1/2"	10	3.34	7033112
	18*3/4"	10	4.66	7033113
	22*1/2"	10	2.95	7033114
	22*3/4"	10	5.16	7033115
	22*1"	10	7.14	7033116
	28*3/4"	10	8.39	7033117
	28*1"	10	8.70	7033118
4092G				*Līkums ĀV 90 °*
	12*1/2"	10	2.08	7033119
	15*1/2"	10	2.33	7033120
	18*1/2"	10	4.25	7033121
	15*3/4"	10	4.59	7033122
	18*3/4"	10	5.53	7033123
	22*3/4"	10	6.17	7033124
	22*1"	10	9.15	7033125
	28*1"	10	7.88	7033126
4096G				*Lod. savienojums ar piesl. IV*
	15*1/2"	10	4.68	7033127
	18*1/2"	10	10.67	7033128
	22*3/4"	10	21.96	7033129
	28*1"	10	20.41	7033130
4098G				*Lod. savienojums ar piesl. ĀV*
	15*1/2"	10	2.86	7033131
	18*1/2"	10	8.18	7033132
	22*3/4"	10	8.92	7033133
	28*1"	10	10.61	7033134
4130G				*Trejgabals IV*
	12*1/2"*12	10	2.40	7033135
	15*1/2"*15	10	2.03	7033136
	15*3/4"*15	10	6.61	7033137
	18*1/2"*18	10	3.74	7033138
	18*3/4"*18	10	4.13	7033139
	22*1/2"*22	10	9.47	7033140
	22*3/4"*22	10	6.05	7033141
	28*1/2"*28	10	7.78	7033142
	28*3/4"*28	10	15.83	7033143
	28*1"*28	10	14.76	7033144
4243G				*Pāreja ĀV*
	10*3/8	10	4.44	7033206
	12*1/2"	10	1.75	7033145
	15*1/2"	10	1.19	7033146
	15*3/4"	10	1.55	7033147
	18*1/2"	10	1.57	7033148
	18*3/4"	10	1.99	7033149
	22*1/2"	10	3.12	7033150
	22*3/4"	10	2.29	7033151
	22*1"	10	3.03	7033152
	28*3/4"	10	5.35	7033153
	28*1"	10	3.45	7033154
	28*1.1/4"	10	7.94	7033225
	35*1"	10	7.66	7033198
	35*11/4"	10	6.32	7033199
4340				*Lod. savienojums ar piesl.*
	12	10	4.56	7033155
	15	10	7.52	7033156
	18	10	8.88	7033157
	22	10	13.86	7033158
	28	10	23.70	7033159
4472G				*Līkums ar sienas stiprinājumu*
	12*1/2"	10	3.51	7033186
	15*1/2"	10	2.20	7033187
	18*1/2"	10	4.17	7033188
	22*3/4"	10	5.32	7033189

		GAB.	EUR	VEIKALS
4270G				*Pāreja IV*
	12*1/2"	10	2.44	7033160
	15*1/2"	10	1.69	7033161
	15*3/4"	10	4.81	7033162
	18*1/2"	10	2.38	7033163
	18*3/4"	10	4.01	7033164
	22*1/2"	10	3.37	7033165
	22*3/4"	10	3.44	7033166
	22*1"	10	4.51	7033167
	28*3/4"	10	6.78	7033168
	28*1"	10	5.20	7033169
	35*1"	10	10.67	7033200
	35*11/4"	10	10.14	7033201
4340G				*Lod. savienojums ar piesl. IV*
	12*1/2"	10	10.41	7033170
	15*1/2"	10	9.23	7033171
	15*3/4"	10	9.86	7033172
	18*1/2"	10	14.66	7033173
	18*3/4"	10	9.12	7033174
	22*3/4"	10	12.78	7033175
	22*1"	10	15.09	7033176
	28*1"	10	30.84	7033177
4341G				*Lod. savienojums ar piesl. ĀV*
	12*1/2"	10	4.49	7033178
	15*1/2"	10	8.36	7033179
	15*3/4"	10	11.51	7033180
	18*1/2"	10	8.73	7033181
	18*3/4"	10	6.60	7033182
	22*3/4"	10	11.02	7033183
	22*1"	10	11.21	7033184
	28*1"	10	19.08	7033185
				Kapara caurule cietā 5 m
	99B12	1 mm	10.14	7033214
	99B15	1 mm	11.66	7033215
	99B18	1 mm	14.27	7033216
	99B22	1 mm	20.55	7033217
	99B28	1 mm	24.51	7033218
	99B35	1 mm	30.09	7033219
Kods par gab, 2.5 m	99B15			7033227
Kods par gab, 2.5 m	99B18			7033221
Kods par gab, 2.5 m	99B22			7033222
Kods par gab, 2.5 m	99B28			7033228
Kods par gab, 2.5 m	99B35			7033229
				Kapara caurule mīkstā rullī 25m
	99A10		50	6.04	7033211
	99A12		50	9.86	7033212
	99A15		25	8.43	7033213
				Birstīte kapara cauruļu tīrīšanai
	15mm	1026	12	4.15	1735002
	18mm	1027	12	3.84	1735003
	22mm	1028	12	4.02	1735004
	28mm	1029	12	5.85	1735005
5001C				*Švammīte cauruļu tīrīšanai*
			10	5.02	1735001
331184				*PE cauruļu gala frēze*
		20-63 mm		19.06	2535030
4476C/7				*Montāžas plāksne*
	1/2"*15mm		20	8.57	0925339

KOMPRESIJAS SAVIENOJUMI (PEX, AL-PEX)

VEIKALS

		GAB.	EUR	
7230				*Presējams savienojums ar ārējo vītni*
	1/2"x16	10	2.60	0919001
	1/2"x20	10	3.14	0919002
	3/4"x16	10	3.25	0919003
	3/4"x20	10	3.70	0919004
	3/4"x26	5	4.91	0919005
	1"x26	5	6.77	0919006
	1"x32	5	8.65	0919007
7231				*Presējams savienojums ar iekšējo vītni*
	1/2"x16	10	2.59	0919008
	1/2"x20	10	3.02	0919009
	3/4"x16	10	3.99	0919010
	3/4"x20	10	3.70	0919011
	3/4"x26	5	5.76	0919012
	1"x26	5	7.21	0919013
	1"x32	5	8.94	0919014
7232				*Presējama uzmava*
	16x16	10	3.10	0919015
	20x20	10	3.88	0919016
	26x26	5	7.64	0919017
	32x32	5	11.54	0919018
	20x16	10	4.05	0919019
	26x20	5	7.50	0919020
	32x26	5	11.54	0919021
7236				*Presējams trejgabals*
	16x16x16	10	4.93	0919022
	20x20x20	5	7.17	0919023
	26x26x26	2	12.99	0919024
	32x32x32	2	20.92	0919025
	20x16x16	5	7.93	0919026
	20x16x20	5	7.93	0919027
	20x20x16	5	7.93	0919028
	20x26x20	5	12.99	0919029
	26x16x26	5	12.99	0919030
	26x20x20	5	12.99	0919031
	26x20x26	5	12.99	0919032
	26x26x20	5	12.99	0919033
	32x20x32	2	21.64	0919034
	32x26x32	2	21.93	0919035
7237				*Presējams trejgabals ar iekšējo vītni*
	16x1/2"x16	5	5.15	0919036
	20x1/2"x20	5	6.80	0919037
	20x3/4"x20	5	7.40	0919038
	26x3/4"x26	5	11.54	0919039
	26x1"x26	5	12.28	0919040
	32x1"x32	2	17.31	0919041
7238				*Presējams trejgabals ar ārējo vītni*
	16x1/2"x16	5	5.25	0919042
	20x1/2"x20	5	7.64	0919043
	26x3/4"x26	5	11.54	0919044
	26x1"x26	5	13.15	0919045
	32x1"x32	5	17.89	0919046
7233				*Presējams līkums*
	16x16	10	3.45	0919047
	20x20	5	4.86	0919048
	26x26	5	9.09	0919049
	32x32	5	12.27	0919050

VEIKALS

		GAB.	EUR	ITĀLIJA
7234				*Presējams līkums ar iekšējo vītni*
	1/2"x16	10	3.50	0919051
	1/2"x20	10	4.25	0919052
	3/4"x20	10	5.82	0919053
	3/4"x26	5	8.08	0919054
	1"x26	5	9.21	0919055
	1"x32	2	10.68	0919056
7235				*Presējams līkums ar ārējo vītni*
	1/2"x16	10	3.47	0919057
	1/2"x20	10	4.33	0919058
	3/4"x20	10	5.82	0919059
	3/4"x26	5	8.08	0919060
	1"x26	5	9.21	0919061
	1"x32	2	11.11	0919062
7239				*Presējams līkums ar sienas stiprinājumu*
	1/2"x16	5	4.44	0919063
	1/2"x20	5	5.77	0919064
7246				*Presējama pāreja, saskrūve*
	1/2"x16	10	4.00	0919065
	1/2"x20	10	5.32	0919066
3813 M				*Kalibrators*
	D16	1	11.39	6435003
	D20	1	6.94	6435001
	D26	1	6.94	6435002
	D12-16	1	11.45	6435005
3813M				*Kalibrators D12-D26*
		1	9.52	6435004
3813M 02.009.005				*Kalibrators 16-20-25*
			4.80	6435006
3813				*Kalibrators*
			3.75	0935001
7271				*PEX-AL-PEX caurule Itālija*
	16x2,0	100 m	1.47	0919130
	20x2,0	100 m	2.19	0919131
	26x3.0	50 m	4.39	0919132
7271F				*PEX-AL-PEX caurule Ķīna*
	26x3.0	50 m	1.63	9519037
8595/96				*Liekšanas spirāle, ārējā*
	16mm		5.14	2135001
	20mm		8.61	2135002

Katrīnas dambis 18a, Rīga LV-1045 Tel: 67790700, fax:67790714, magma@magma.lv

KOMPRESIJAS SAVIENOJUMI (PEX-AL-PEX)

RINALDI & PETTINAROLI

MAGMA SIA

		VEIKALS GAB.	EUR	
7250	*Kompresijas savienojums ar ārējo vītni*			
	1/2"x16	10	2.50	0919067
	1/2"x20	10	3.58	0919068
	3/4"x16	10	3.41	0919069
	3/4"x20	10	3.95	0919070
	3/4"x26	5	6.98	0919071
	1"x26	5	7.92	0919072
	1"x32	5	12.47	0919073
7251	*Kompresijas savienojums ar iekšējo vītni*			
	1/2"x16	10	2.76	0919074
	1/2"x20	10	3.97	0919075
	3/4"x16	10	3.99	0919076
	3/4"x20	10	4.25	0919077
	3/4"x26	5	7.23	0919078
	1"x26	5	7.92	0919079
	1"x32	5	12.16	0919080
7252	*Kompresijas uzmava*			
	16x16	10	4.43	0919081
	20x20	10	6.87	0919082
	26x26	10	11.80	0919083
	32x32	5	20.89	0919084
7256	*Kompresijas trejgabals*			
	16x16x16	10	6.91	0919085
	20x20x20	5	10.21	0919086
	20x16x20	5	12.42	0919087
	20x16x16	5	4.98	0919088
	20x20x16	5	5.53	0919089
	26x26x26	5	17.35	0919090
	26x20x26	5	8.40	0919091
	26x26x20	5	8.22	0919092
	32x32x32	5	27.92	0919093
7257	*Kompresijas trejgabals ar iekšējo vītni*			
	16x1/2"x16	10	5.64	0919094
	20x1/2"x20	5	8.22	0919095
	20x3/4"x20	5	8.47	0919096
	26x3/4"x26	5	14.44	0919097
	26x1"x26	5	18.80	0919098
	32x1"x32	5	21.73	0919099
7258	*Kompresijas trejgabals ar ārējo vītni*			
	16x1/2"x16	10	7.16	0919100
	20x1/2"x20	10	9.61	0919101
	20x3/4"x20	5	11.11	0919102
	26x3/4"x26	5	17.98	0919103
	26x1"x26	5	18.24	0919104
7253	*Kompresijas līkums*			
	16x16	10	5.08	0919105
	20x20	10	6.85	0919106
	26x26	5	11.83	0919107
	32x32	5	20.14	0919108
7254	*Kompresijas līkums ar iekšējo vītni*			
	1/2"x16	10	3.51	0919109
	1/2"x20	10	4.81	0919110
	3/4"x16	10	4.96	0919111
	3/4"x20	10	5.40	0919112
	3/4"x26	5	9.17	0919113
	1"x26	5	10.82	0919114
	1"x32	5	12.66	0919115
7260	*Kompresijas pāreja ar saskrūvi*			
	1/2"x16	20	6.91	0919127

		VEIKALS GAB.	EUR	ITĀLIJA
7255	*Kompresijas līkums ar ārējo vītni*			
	1/2"x16	10	3.63	0919116
	1/2"x20	10	5.14	0919117
	3/4"x16	10	4.81	0919118
	3/4"x20	10	4.96	0919119
	3/4"x26	5	8.28	0919120
	1"x26	5	11.29	0919121
	1"x32	5	12.66	0919122
7259	*Kompresijas līkums ar sienas stiprinājumu*			
	1/2"x16	10	4.21	0919123
	1/2"x20	10	5.35	0919124
	3/4"x16	5	6.20	0919125
	3/4"x20	5	6.82	0919126
7010N	*Eirokonusa pieslēgs*			
	16x2.0x1/2"	10	3.20	0919128
	20x2.0x3/4"	10	3.91	0919129
3813 M	*Kalibrators*			
	D16	1	11.39	6435003
	D20	1	6.94	6435001
	D26	1	6.94	6435002
	D12-16	1	11.45	6435005
3813M	*Kalibrators D12-D26*			
		1	9.52	6435004
3813	*Kalibrators*			
			3.75	0935001
7271	*PEX-AL-PEX caurule Itālija*			
	16x2,0	100 m	1.47	0919130
	20x2,0	100 m	2.19	0919131
	26x3.0	50 m	4.39	0919132
7271F	*PEX-AL-PEX caurule Ķīna*			
	26x3.0	50 m	1.63	9519037
8595/96	*Liekšanas spirāle, ārējā*			
	16mm		5.14	2135001
	20mm		8.61	2135002
921 PPR	*Šķēres caurulēm 0-42mm nerūsējoša tērauda asmenis*			
			14.73	3435001
			14.46	3435002
100902	*Prese D16-32, mehāniskā*			
			U-gali	16-32
			TH-gali	16-32
	16-32	1	200.33	8235010

Karbona veidgabali

		VEIKALS	
1509068			*Līkums 45^ I-I*
	15x15	2.31	2215070
	18x18	2.41	2215007
	22x22	2.50	2215008
	28x28	3.40	2215009
	35x35	6.39	2215104
	42x42	8.08	2215120
	54x54	9.47	2215121
1509068			*Līkums 45^ I-A*
	15x15	2.17	2215010
	18x18	2.26	2215011
	22x22	2.40	2215012
	28x28	3.54	2215013
	35x35	6.28	2215092
	42x42	8.05	2215100
	54X54	9.37	2215122
1509068			*Līkums 90^ I-I*
	15x15	1.92	2215014
	18x18	2.07	2215015
	22x22	2.38	2215016
	28x28	3.25	2215017
	35x35	6.94	2215093
	42X42	11.52	2215109
	54X54	12.48	2215123
1509068			*Līkums 90^ I-A*
	15x15	2.02	2215018
	18x18	2.25	2215019
	22x22	2.60	2215020
	28x28	3.22	2215071
	35x35	6.94	2215103
	42x42	11.73	2215099
1509045			*Pāreja AV*
	15x1/2"	3.36	2215021
	18x1/2"	3.93	2215023
	18x3/4"	4.28	2215024
	22x1/2"	4.09	2215025
	22x3/4"	4.61	2215072
	28x1/2"	5.43	2215026
	28x3/4"	5.61	2215027
	28x1"	5.77	2215028
	35x1"	7.22	2215095
	35x1.1/4"	7.36	2215096
	42X1.1/2"	8.47	2215098
	54X2"	13.27	2215124
1509044			*Pāreja IV*
	15x1/2"	2.57	2215073
	18x1/2"	3.06	2215033
	18x3/4"	4.93	2215034
	22x1/2"	3.92	2215035
	22x3/4"	4.60	2215074
	28x1/2"	5.78	2215037
	28x3/4"	4.60	2215038
	28x1"	5.94	2215036
	35x1"	6.46	2215113
	35x1.1/4"	6.85	2215152
	42x1.1/2"	7.51	2215110
1509057			*Krusts*
	15x15	9.16	2215029
	18x15	9.62	2215079
	18x18	9.62	2215030
	22x15	10.55	2215080
	22x18	10.55	2215081
	22x22	10.54	2215031
	28x28	10.88	2215032
	35x35	16.18	2215108
	42x42	24.51	2215143
	54x54	41.61	2215144
1509057			*Karbona krustgabals 2 līmeņu*
	18x15	12.95	2215153
	22x15	13.87	2215154
	22x18	13.87	2215155
	28x15	14.22	2215156
	28x18	14.22	2215157
1509022			*Apeja*
	15	3.72	2215082
	18	3.78	2215083
	22	4.36	2215084
1509245			*Savienojums I-I*
	15x15	1.42	2215039
	18x18	1.47	2215040
	22x22	1.70	2215041
	28x28	1.99	2215042
	35x35	3.26	2215102
	42X42	4.43	2215125
	54X54	5.29	2215126

		VEIKALS	
1509080			*Remontuzmava*
	15x15	1.59	2215075
	18x18	1.84	2215076
	22x22	2.13	2215077
	28x28	2.70	2215048
	35x35	5.48	2215094
	42x42	6.01	2215130
	54x54	7.11	2215131
1509221			*Savienojums reducēts I-A*
	18x15	1.32	2215043
	22x15	1.32	2215044
	22x18	1.43	2215045
	28x18	2.16	2215046
	28x22	1.84	2215047
	35x28	2.08	2215106
	35x22	2.40	2215127
	42x35	4.52	2215128
	54x42	5.95	2215129
1509042			*Uzmava ar pāreju I-I*
	18x15	2.33	2215085
	22x15	2.37	2215086
	22x18	2.59	2215087
	28x15	4.03	2215088
	28x18	3.85	2215089
	28x22	3.39	2215090
	35x22	4.59	2215145
	35x28	4.05	2215107
	42x28	7.80	2215146
	42x35	7.43	2215147
	54x35	8.96	2215148
	54x42	7.69	2215149
1509257			*Treigabals*
	15	3.86	2215078
	18	4.14	2215049
	22	4.47	2215050
	28	5.96	2215051
	35	9.23	2215091
	42	13.57	2215132
	54	16.30	2215133
1509258			*Treigabals IV*
	15x1/2"	5.50	2215052
	18x1/2"	5.66	2215053
	22x1/2"	6.22	2215054
	22x3/4"	6.51	2215055
	28x1/2"	7.25	2215057
	28x3/4"	8.66	2215058
	28x1"	10.08	2215056
	35x1/2"	9.58	2215097
	35x3/4"	12.24	2215135
	35x1"	13.07	2215134
	42x1"	16.76	2215136
	42x1.1/2"	16.80	2215111
	54x1"	18.31	2215137
1509260			*Treigabals ar pāreju*
	15x22x15	4.63	2215059
	18x15x18	4.14	2215060
	18x22x18	4.15	2215061
	22x15x22	4.40	2215062
	22x18x22	4.47	2215063
	28x15x28	5.92	2215064
	28x18x28	6.12	2215065
	28x22x28	6.43	2215066
	35x18x35	9.20	2215112
	35x22x35	9.27	2215138
	35x28x35	9.37	2215105
	42x28x42	12.84	2215139
	42x35x42	12.56	2215140
	54x35x54	15.51	2215141
	54x42x54	16.30	2215142
1509250			*Korkis*
	15	2.66	2215067
	18	2.81	2215068
	22	3.01	2215069
	28	4.46	2215006
	35	4.86	2215101
	42	7.64	2215118
	54	8.74	2215119
1509272			*Karbona saskrūve AV*
	15x1/2"	5.53	2215114
	18x1/2"	7.07	2215115
	22x3/4"	7.94	2215116
	42x1.1/2"	26.63	2215150
	54x2"	57.22	2215151
1530207			*Karbona caurule*
	15	2.00	2215000
	18	2.39	2215001
	22	3.19	2215002
	28	4.15	2215003
	35	6.73	2215004
	42	7.98	2215005
	54		

Katrīnas dambis 18a, Rīga LV-1045 Tel: 67790700, fax:67790714, magma@magma.lv

Čuguna veidgabali

	GAB.	EUR	VEIKALS
85 M			*Apeja*
1/2"	10	2.79	2124001
3/4"	10	4.14	2124002
1"	10	12.58	2124003
90 M			*Līkums (I-I)*
1/2"	10	0.78	2124004
3/4"	10	1.07	2124005
1"	10	1.59	2124006
1,1/4"		3.09	2124007
1,1/2"	22	5.04	2124008
2"		5.88	2124009
90 M			*Līkums ar pāreju*
3/4"x1/2"	10	1.54	2124010
1"x1/2"	10	2.11	2124011
1"x3/4"	10	2.27	2124012
1,1/4"x1/2"		2.95	2124013
1,1/4"x3/4"		5.84	2124014
1,1/4"x1"		4.65	2124015
1,1/2"x1"		7.38	2124016
1,1/2"x1,1/4"		6.75	2124017
2"x1,1/4"		13.75	2124018
2"x1,1/2"		9.75	2124019
120 M			*Līkums 45° (I-I)*
1/2"	10	2.94	2124020
3/4"	10	4.02	2124021
1"	10	4.55	2124022
92 M			*Līkums (I-A)*
1/2"	10	0.83	2124023
3/4"	10	1.23	2124024
1"	10	2.07	2124025
1,1/4"		3.64	2124026
1,1/2"	22	5.52	2124027
2"	12	7.15	2124028
121 M			*Līkums 45° (I-A)*
1/2"	10	2.89	2124029
3/4"	10	3.74	2124030
1"	10	5.68	2124031
130 M			*Trejgabals*
1/2"	10	1.10	2124032
3/4"	10	1.59	2124033
1"	10	2.44	2124034
1,1/4"		4.21	2124035
1,1/2"		6.53	2124036
2"	10	9.31	2124037
130 M			*Trejgabals - pāreja*
1/2"x3/4"	10	2.07	2124038
3/4"x1/2"	10	1.63	2124039
1"x1/2"	10	2.21	2124040
1"x3/4"	10	2.41	2124041
1,1/4"x1/2"		3.78	2124042
1,1/4"x3/4"		4.02	2124043
1,1/4"x1"		4.42	2124044
1,1/2"x1/2"		5.04	2124045
1,1/2"x3/4"		5.33	2124046
1,1/2"x1"		6.00	2124047
1,1/2"x1,1/4"		7.93	2124048
2"x1/2"		8.44	2124049

	GAB.	EUR	VEIKALS
130 M			*Trejgabals - pāreja*
2"x3/4"		9.89	2124050
2"x1"		7.50	2124051
2"x1,1/4"		9.63	2124052
2"x1,1/2"		11.53	2124053
2,1/2"x1,1/2"		21.24	2124430
3"x1,1/2"		35.75	2124464
290 M			*Korķis (AV)*
1/2"	10	0.65	2124054
3/4"	10	0.76	2124055
1"	10	0.84	2124056
1,1/4"	10	1.54	2124057
1,1/2"	10	1.87	2124058
2"		3.42	2124059
300 M			*Korķis (IV)*
1/2"	10	0.92	2124060
3/4"	10	1.07	2124061
1"	10	1.24	2124062
1,1/4"	10	1.94	2124063
1,1/2"	10	2.42	2124064
2"		4.56	2124065
2,1/2"		33.81	2124459
270 M			*Uzmava*
1/2"	10	0.79	2124066
3/4"	10	1.06	2124067
1"	10	1.38	2124068
1,1/4"		2.25	2124069
1,1/2"		3.08	2124070
2"		4.72	2124071
2,1/2"		11.66	2124479
240 M			*Uzmava - pāreja*
3/4"x1/2"	10	1.32	2124072
1"x1/2"	10	1.74	2124073
1"x3/4"	10	1.56	2124074
1,1/4"x1/2"	10	3.34	2124075
1,1/4"x3/4"	10	3.03	2124076
1,1/4"x1"	10	2.82	2124077
1,1/2"x1/2"		7.32	2124078
1,1/2"x3/4"		6.45	2124079
1,1/2"x1"		3.57	2124080
1,1/2"x1,1/4"		3.94	2124081
2"x1/2"		10.05	2124082
2"x3/4"		7.55	2124083
2"x1"		6.92	2124084
2"x1,1/4"		6.20	2124085
2"x1,1/2"		5.86	2124086
2,1/2"x2"		19.58	2124415
280 M			*Nipelis*
1/2"	10	0.72	2124087
3/4"	10	1.00	2124088
1"	10	1.33	2124089
1,1/4"	10	2.28	2124090
1,1/2"	10	2.68	2124091
2"		4.86	2124092
2,1/2"		7.36	2124429
3"		9.03	2124414
245 M			*Nipelis reducēts*
3/4"x1/2"	10	1.40	2124093
1'x1/2"	10	2.96	2124094
1"x3/4"	10	1.57	2124095
1,1/4"x1/2"	10	6.22	2124096
1,1/4"x3/4"	10	5.36	2124097
1,1/4"x1"	10	2.68	2124098
1,1/2"x3/4"		5.36	2124099

Čuguna veidgabali

245 M	GAB.	EUR	VEIKALS
Nipelis reducets			
1,1/2"x1"		8.53	2124100
1,1/2"x1,1/4"		3.68	2124101
2"x1"		7.69	2124102
2"x1,1/4"		6.96	2124103
2"x1,1/2"		6.39	2124104

241 M	GAB.	EUR	VEIKALS
Vītņu pāreja (Ā-I)			
1/2"x3/8"		0.31	2124105
3/4"x1/2"	10	0.73	2124106
1"x1/2"	10	1.05	2124107
1"x3/4"	10	0.94	2124108
1,1/4"x1/2"	10	1.84	2124109
1,1/4"x3/4"	10	1.59	2124110
1,1/4"x1"	10	1.14	2124111
1,1/2"x1/2"	10	2.34	2124112
1,1/2"x3/4"	10	2.55	2124113
1,1/2"x1"	10	1.71	2124114
1,1/2"x1,1/4"	10	1.79	2124115
2"x1/2"	10	4.72	2124116
2"x3/4"		4.67	2124117
2"x1"		3.86	2124118
2"x1,1/4"		3.63	2124119
2"x1,1/2"		3.29	2124120
2,1/2"x2"		7.32	2124455
3"x1,1/2"		9.65	2124456
3"x2"		7.29	2124470
3"x2,1/2"		8.23	2124471
4"x2"		29.59	2124472
4"x2,1/2"		15.48	2124473
4"x3"		21.04	2124474

529 M	GAB.	EUR	VEIKALS
Pagarinātājs			
1/2"	10	1.43	2124121
3/4"	10	2.14	2124122
1"	10	4.16	2124123

246 M	GAB.	EUR	VEIKALS
Vītņu pāreja			
3/4"x1/2"	10	1.73	2124124
1"x1/2"	10	2.88	2124125
1"x3/4"	10	2.96	2124126
1,1/4"x1/2"	10	7.83	2124127
1,1/4"x3/4"	10	5.54	2124128
1,1/4"x1"	10	3.98	2124129
1,1/2"x3/4"		6.69	2124130
1,1/2"x1"		7.55	2124131
1,1/2"x1,1/4"		6.68	2124132
2"x1"		11.78	2124133
2"x1,1/4"		9.00	2124134
2"x1,1/2"		9.45	2124135

330 M	GAB.	EUR	VEIKALS
Izjaucams savienojums (I-I)			
1/2"	10	2.78	2124136
3/4"	10	3.26	2124137
1"	10	3.68	2124138
1,1/4"		6.28	2124139
1,1/2"		8.06	2124140
2"		13.27	2124141
2,1/2"		39.36	2124428

331 M	GAB.	EUR	VEIKALS
Izjaucams savienojums (I-Ā)			
1/2"	10	3.53	2124142
3/4"	10	3.91	2124143
1"	10	4.73	2124144
1,1/4"		8.35	2124145
1,1/2"		10.07	2124146
2"		15.82	2124147
2,1/2"		44.15	2124484

340 M	GAB.	EUR	VEIKALS
Izjaucams savienojums (konuss (I-I))			
1/2"	10	3.54	2124148
3/4"	10	4.03	2124149
1"	10	4.61	2124150
1,1/4"		7.60	2124151
1,1/2"		8.93	2124152
2"		14.65	2124153

341 M	GAB.	EUR	VEIKALS
Izjaucams savienojums (konuss (I-Ā))			
1/2"	10	3.45	2124154
3/4"	10	4.19	2124155
1"	10	5.15	2124156
1,1/4"		8.19	2124157
1,1/2"		10.39	2124158
2"		16.62	2124159

95 M	GAB.	EUR	VEIKALS
Izjaucams savienojums (I-I)			
1/2"		4.96	2124160
3/4"		5.97	2124161
1"		7.39	2124162
1,1/4"		15.62	2124163
1,1/2"		21.77	2124164
2"		32.51	2124165

97 M	GAB.	EUR	VEIKALS
Izjaucams savienojums (I-Ā)			
1/2"		5.55	2124166
3/4"		6.67	2124167
1"		8.48	2124168
1,1/4"		17.48	2124169
1,1/2"		23.73	2124170
2"		34.43	2124171

93 M	GAB.	EUR	VEIKALS
Savienojuma komplekts sūknim			
1"		6.37	2124172
1,1/4"		8.13	2124173

180 M	GAB.	EUR	VEIKALS
Krusts			
1/2"	10	4.41	2124174
3/4"	10	6.68	2124175
1"		8.14	2124176
1,1/4"		10.43	2124177
1,1/2"		15.06	2124178
2"		22.86	2124179

310 M	GAB.	EUR	VEIKALS
Kontruzgrieznis			
1/2"		0.84	2124180
3/4"		0.85	2124181
1"		1.13	2124182
1,1/4"		1.66	2124183
1,1/2"		1.94	2124184
2"		3.47	2124185

03576	GAB.	EUR	VEIKALS
Gumijas blīve izjaucamiem savienojumiem			
1/2"	100	0.32	2166001
3/4"	100	0.28	2166002
1"	100	0.46	2166003
1,1/2"	100	0.66	2166004
1,1/4"	100	0.74	2166005
2"	100	0.68	2166006

Katrīnas dambis 18a, Rīga LV-1045 Tel:67790700, fax:67790714, magma@magma.lv

Čuguna veidgabali

	GAB.	EUR	VEIKALS
85 C			*Apeja*
1/2"	10	3.37	2124186
3/4"	10	5.24	2124187
1"	10	13.83	2124188
90 C			*Līkums (I-I)*
1/2"	10	1.02	2124189
3/4"	10	1.46	2124190
1"	10	2.14	2124191
1,1/4"		3.89	2124192
1,1/2"	22	6.30	2124193
2"		7.66	2124194
90 C			*Līkums ar pāreju*
3/4"x1/2"	10	1.92	2124195
1"x1/2"	10	2.71	2124196
1"x3/4"	10	2.88	2124197
1,1/4"x1/2"		5.33	2124198
1,1/4"x3/4"		7.00	2124199
1,1/4"x1"		5.58	2124200
1,1/2"x1"		8.45	2124201
1,1/2"x1,1/4"		8.92	2124202
2"x1,1/4"		17.68	2124203
2"x1,1/2"		13.50	2124204
120 C			*Līkums 45° (I-I)*
1/2"	10	3.37	2124205
3/4"	10	4.25	2124206
1"	10	5.08	2124207
92 C			*Līkums (I-A)*
1/2"	10	1.10	2124208
3/4"	10	1.76	2124209
1"	10	2.71	2124210
1,1/4"		4.64	2124211
1,1/2"	22	6.87	2124212
2"	12	9.08	2124213
2,1/2"		15.62	2124412
3"		31.73	2124463
121 C			*Līkums 45° (I-A)*
1/2"	10	3.42	2124214
3/4"	10	4.74	2124215
1"	10	6.90	2124216
130 C			*Trejgabals*
1/2"	10	1.47	2124217
3/4"	10	2.14	2124218
1"	10	3.34	2124219
1,1/4"		5.43	2124220
1,1/2"		8.28	2124221
2"	10	11.82	2124222
130 C			*Trejgabals - pāreja*
1/2"x3/4"	10	4.94	2124223
3/4"x1/2"	10	2.17	2124224
1"x1/2"	10	2.87	2124225
1"x3/4"	10	3.16	2124226
1,1/4"x1/2"		4.81	2124227
1,1/4"x3/4"		4.99	2124228
1,1/4"x1"		5.61	2124229
1,1/2"x1/2"		6.32	2124230
1,1/2"x3/4"		6.73	2124231
1,1/2"x1"		7.51	2124232
1,1/2"x1,1/4"		9.90	2124233
2"x1/2"		11.30	2124234

	GAB.	EUR	VEIKALS
130 C			*Trejgabals - pāreja*
2"x3/4"		12.00	2124235
2"x1"		9.37	2124236
2"x1,1/4"		11.98	2124237
2"x1,1/2"		14.49	2124238
3"x2"		30.13	2124465
4"x2"		53.11	2124466
290 C			*Korķis (AV)*
1/2"	10	0.72	2124239
3/4"	10	0.97	2124240
1"	10	1.26	2124241
1,1/4"	10	1.92	2124242
1,1/2"	10	2.31	2124243
2"		4.31	2124244
300 C			*Korķis (IV)*
1/2"	10	1.11	2124245
3/4"	10	1.36	2124246
1"	10	1.59	2124247
1,1/4"	10	2.45	2124248
1,1/2"	10	3.10	2124249
2"		5.68	2124250
2,1/2"		11.45	2124482
3"		12.50	2124460
270 C			*Uzmava*
1/2"	10	1.02	2124251
3/4"	10	1.36	2124252
1"	10	1.90	2124253
1,1/4"		2.94	2124254
1,1/2"		4.26	2124255
2"		6.24	2124256
2,1/2"		11.80	2124431
240 C			*Uzmava - pāreja*
3/4"x1/2"	10	1.66	2124257
1"x1/2"	10	2.19	2124258
1"x3/4"	10	2.01	2124259
1,1/4"x1/2"	10	4.12	2124260
1,1/4"x3/4"	10	3.78	2124261
1,1/4"x1"	10	3.54	2124262
1,1/2"x1/2"		9.17	2124263
1,1/2"x3/4"		8.06	2124264
1,1/2"x1"		4.50	2124265
1,1/2"x1,1/4"		4.95	2124266
2"x1/2"		12.73	2124267
2"x3/4"		9.47	2124268
2"x1"		8.77	2124269
2"x1,1/4"		7.84	2124270
2"x1,1/2"		7.39	2124271
2,1/2"x2"		22.08	2124467
3"x2"		38.04	2124468
280 C			*Nipelis*
1/2"	10	0.96	2124272
3/4"	10	1.29	2124273
1"	10	1.71	2124274
1,1/4"	10	2.88	2124275
1,1/2"	10	3.29	2124276
2"		6.14	2124277
2,1/2"		9.44	2124480
3"		11.39	2124481
245 C			*Nipelis reducēts*
3/4"x1/2"	10	1.79	2124278
1'x1/2"	10	3.71	2124279
1"x3/4"	10	2.01	2124280
1,1/4"x1/2"	10	7.89	2124281
1,1/4"x3/4"	10	6.71	2124282
1,1/4"x1"	10	3.29	2124283
1,1/2"x3/4"		6.76	2124284

Čuguna veidgabali

245 C	GAB.	EUR	VEIKALS
Nipelis reducēts			
1,1/2"x1"		8.10	2124285
1,1/2"x1,1/4"		3.99	2124286
2"x1"		9.72	2124287
2"x1,1/4"		8.77	2124288
2"x1,1/2"		8.03	2124289
2,1/2"x2"		14.27	2124432
3"x2,1/2"		37.40	2124426

241 C	GAB.	EUR	VEIKALS
Vītņu pāreja (Ā-I)			
1/2"x3/8"		0.80	2124290
3/4"x1/2"	10	0.94	2124291
1"x1/2"	10	1.32	2124292
1"x3/4"	10	1.24	2124293
1,1/4"x1/2"	10	2.28	2124294
1,1/4"x3/4"	10	1.98	2124295
1,1/4"x1"	10	1.57	2124296
1,1/2"x1/2"	10	2.95	2124297
1,1/2"x3/4"	10	3.17	2124298
1,1/2"x1"	10	2.20	2124299
1,1/2"x1,1/4"	10	2.35	2124300
2"x1/2"	10	5.95	2124301
2"x3/4"		5.89	2124302
2"x1"		4.86	2124303
2"x1,1/4"		4.53	2124304
2"x1,1/2"		4.22	2124305
2,1/2"x1,1/2"		9.16	2124457
2,1/2"x2"		7.50	2124475
3"x2"		9.93	2124476
3"x2,1/2"		10.27	2124477
4"x2"		35.74	2124452
4"x2,1/2"		19.92	2124478
4"x3"		19.23	2124458

529 C	GAB.	EUR	VEIKALS
Pagarinātājs			
1/2"	10	1.87	2124306
3/4"	10	2.65	2124307
1"	10	4.95	2124308

246 C	GAB.	EUR	VEIKALS
Vītņu pāreja			
3/4"x1/2"	10	2.20	2124309
1"x1/2"	10	3.51	2124310
1"x3/4"	10	3.60	2124311
1,1/4"x1/2"	10	9.93	2124312
1,1/4"x3/4"	10	7.35	2124313
1,1/4"x1"	10	4.28	2124314
1,1/2"x3/4"		8.44	2124315
1,1/2"x1"		7.99	2124316
1,1/2"x1,1/4"		7.03	2124317
2"x1"		13.88	2124318
2"x1,1/4"		10.80	2124319
2"x1,1/2"		11.30	2124320

330 C	GAB.	EUR	VEIKALS
Izjaucams savienojums (I-I)			
1/2"	10	3.48	2124321
3/4"	10	4.08	2124322
1"	10	4.69	2124323
1,1/4"		7.83	2124324
1,1/2"		10.12	2124325
2"		16.88	2124326
2,1/2"		36.31	2124483
3"		47.47	2124434

331 C	GAB.	EUR	VEIKALS
Izjaucams savienojums (I-Ā)			
1/2"	10	4.42	2124327
3/4"	10	4.97	2124328
1"	10	5.94	2124329
1,1/4"		10.53	2124330
1,1/2"		12.74	2124331
2"		19.93	2124332
2,1/2"		55.89	2124485
3"		79.20	2124433

340 C	GAB.	EUR	VEIKALS
Izjaucams savienojums (konuss (I-I))			
1/2"	10	4.39	2124333
3/4"	10	4.97	2124334
1"	10	5.74	2124335
1,1/4"		9.83	2124336
1,1/2"		11.49	2124337
2"		18.66	2124338

341 C	GAB.	EUR	VEIKALS
Izjaucams savienojums (konuss (I-Ā))			
1/2"	10	4.29	2124339
3/4"	10	5.17	2124340
1"	10	6.45	2124341
1,1/4"		10.17	2124342
1,1/2"		12.99	2124343
2"		20.72	2124344

95 C	GAB.	EUR	VEIKALS
Izjaucams savienojums (I-I)			
1,1/2"		29.15	2124349

180 C	GAB.	EUR	VEIKALS
Krusts			
1/2"	10	5.27	2124359
3/4"	10	7.99	2124360
1"		9.94	2124361
1,1/4"		11.66	2124362
1,1/2"		14.86	2124363
2"		19.44	2124364

310 C	GAB.	EUR	VEIKALS
Kontruzgrieznis			
1/2"		0.86	2124365
3/4"		0.90	2124366
1"		1.30	2124367
1,1/4"		1.92	2124368
1,1/2"		2.10	2124369
2"		4.50	2124370

03576	GAB.	EUR	VEIKALS
Gumijas blīve izjaucamiem savienojumiem			
1/2"	100	0.32	2166001
3/4"	100	0.28	2166002
1"	100	0.46	2166003
1,1/2"	100	0.66	2166004
1,1/4"	100	0.74	2166005
2"	100	0.68	2166006

Katrīnas dambis 18a, Rīga LV-1045 Tel:67790700, fax:67790714, magma@magma.lv

Metināmie tērauda veidgabali

MAGMA SIA

		VEIKALS EUR	
201			*Līkums*
	21.3*2.0	0.92	**2132001**
	26.9*2.6	1.05	**2132002**
	33.7*2.6	1.44	**2132003**
	42.4*2.6	1.60	**2132004**
	48.3*2.6	2.04	**2132005**
	60.3*2.9	3.34	**2132007**
202			*Pāreja*
	26.9-21.3	3.29	**2132008**
	33.7-21.3	3.10	**2132009**
	33.7-26.9	3.10	**2132010**
	42.4-21.3	4.20	**2132011**
	42.4-26.9	3.64	**2132012**
	42.4-33.7	3.06	**2132013**
	48.3-21.3	8.82	**2132014**
	48.3-26.9	5.08	**2132015**
	48.3-33.7	4.35	**2132016**
	48.3-42.4	4.35	**2132017**
	57.0-26.9	4.26	**2132018**
	57.0-33.7	4.40	**2132019**
	57.0-42.4	6.35	**2132020**
	57.0-48.3	3.75	**2132021**
	60.3-26.9	8.67	**2132022**
	60.3-33.7	5.96	**2132023**
	60.3-42.4	5.57	**2132024**
	60.3-48.3	4.81	**2132025**
	60.3-57.0	9.13	**2132067**
203			*Korķis*
	26.9*2.6	1.10	**2132026**
	33.7*2.6	1.33	**2132027**
	42.4*2.6	1.47	**2132028**
	48.3*2.6	1.67	**2132029**
	57.0*2.9	2.15	**2132030**
	60.3*2.9	2.41	**2132031**
204			*Trejgabals*
	21.3*2.0	5.91	**2132032**
	26.9*2.6	6.71	**2132033**
	33.7*2.6	7.81	**2132034**
	42.4*2.6	10.31	**2132035**
	48.3*2.6	10.72	**2132036**
	57.0*2.9	14.14	**2132037**
205			*Uzmava*
	1/2"	0.60	**2132038**
	3/4"	0.76	**2132039**
	1"	1.08	**2132040**
	11/4"	1.46	**2132041**
	11/2"	1.74	**2132042**
	2"	2.45	**2132043**
206			*Pāreja uz vītni*
	1/2"x40	0.48	**2132044**
	1/2"x60	0.50	**2132072**
	3/4"x50	0.60	**2132045**
	1"x60	0.86	**2132046**
	11/4"x60	1.12	**2132047**
	11/2"x60	1.74	**2132048**
	2"x60	2.20	**2132049**

		VEIKALS EUR	
312 C			*Īsā vītne (cinkota*
	1/2"x60	0.88	**2124424**
	1/2"x150	2.17	**2124388**
	3/4"x60	1.19	**2124389**
	3/4"x100	2.21	**2124390**
	1"X60	1.75	**2124413**
	1"x100	2.90	**2124392**
	1"x150	4.24	**2124393**
	1,1/4"x70	2.06	**2124400**
	1,1/2"x70	3.05	**2124401**
	2"x70	3.69	**2124402**
312 M			*Īsā vītne (melna)*
	1/2"x40	0.60	**2124374**
	1/2"x60	0.67	**2124423**
	1/2"x100	1.41	**2124375**
	1/2"x150	1.71	**2124376**
	3/4"x50	0.72	**2124377**
	3/4"x100	1.76	**2124378**
	3/4"x150	2.75	**2124379**
	1"x60	0.93	**2124380**
	1"x100	2.81	**2124381**
	1"x150	4.23	**2124382**
	1,1/4"x70	1.87	**2124394**
	1,1/2"x70	2.12	**2124395**
	2"x70	3.29	**2124396**
311 C			*Garā vītne (cinkota)*
	1/2"x100	1.60	**2124383**
	3/4"x110	2.19	**2124384**
	1"x140	3.12	**2124385**
	1,1/4"x130	4.37	**2124403**
	1,1/2"x140	5.63	**2124404**
	2"x140	7.83	**2124405**
311 M			*Garā vītne (melna)*
	1/2"x100	1.31	**2124371**
	1/2"x140	1.08	**2124419**
	3/4"x110	1.60	**2124372**
	1"x120	2.51	**2124373**
	1,1/4"x140	3.48	**2124397**
	1,1/2"x140	4.09	**2124398**
	2"x150	7.52	**2124399**
GARUMS 3 M			*Tērauda caurule, melna*
	DN15(21.3x2.6)	5.24	**2532008**
	DN20(26.9x2.6)	6.24	**2532009**
	DN25(33.7x3.2)	11.00	**2532010**
	DN32(42.3x3.2)	13.61	**2532020**
	DN40(48.3x3.2)	15.74	**2532012**
	DN50(60.3x3.2)	19.66	**2532013**
	DN65(76.1x3.2)	22.71	**2532023**
GARUMS 3 M			*Tērauda caurule, cinkota*
	DN15(21.3x2.6)	5.73	**2532025**
	DN20(26.9x2.6)	8.21	**2532016**
	DN25(33.7x3.2)	11.49	**2532014**
	DN32(42.3x3.2)	13.95	**2532015**
	DN40(48.3x3.2)	16.86	**2532021**
	DN50(60.3x3.2)	21.62	**2532022**

GEBO

SNAP

Nerūsējošā tērauda remontskava

	GAB.	EUR	VEIKALS
21-25 (60)		11.99	
26-30 (60)		11.86	
33-37 (60)		12.57	
42-45 (60)		12.79	
48-51 (60)		16.10	2521047
55-58(60)		14.25	2521048
60-64 (60)			2521049

RS-1

Nerūsējošā tērauda remontskava

	GAB.	EUR	VEIKALS
60-67 (150)		89.62	
70-77 (150)		90.99	
76-85 (150)		90.69	
87-95 (150)		91.87	
108-118 (150)		101.14	
159-170 (150)		112.47	
76-85 (200)		99.72	
87-95 (200)		100.78	
95-105 (200)		101.94	
108-118 (200)		113.53	2527000
113-123 (200)		73.93	2527001
159-170 (200)		128.53	
108-118 (300)		170.90	
113-123 (300)		172.68	
159-170 (300)		194.94	

RS-2

Nerūsējošā tērauda remontskava

	GAB.	EUR	VEIKALS
108-128 (200)		174.36	
158-180 (200)		211.94	
108-128 (300)		268.94	

3100GE

Bezvītnes pāreja tērauda caurulei

	GAB.	EUR	VEIKALS
1/2"	18	9.51	2521003
3/4"	18	12.55	2521004
1"	15	15.09	2521005
1,1/4"		20.16	2521006
1,1/2"	8	24.22	2521007
2"	6	35.52	2521008
3"		122.32	2521050

3101GE

Bezvītnes pāreja tērauda caurulei

	GAB.	EUR	VEIKALS
1/2"	18	10.88	2521009
3/4"		12.16	2521010
1"	15	15.20	2521011
1,1/4"	10	20.69	2521012
1,1/2"	8	24.70	2521013
2"	6	36.56	2521014

3102GE

Bezvītnes uzmava tērauda caurulei

	GAB.	EUR	VEIKALS
1/2"	18	15.33	2521015
3/4"	15	18.63	2521016
1"	15	24.40	2521017
1,1/4"	10	32.70	2521018
1,1/2"	8	35.83	2521019
2"	6	52.50	2521020

3103GE

Bezvītnes trejgabals tērauda caurulei

	GAB.	EUR	VEIKALS
1/2"	18	16.42	2521021
3/4"	15	21.91	2521022
1"	15	27.15	2521023
1,1/4"	10	38.69	2521024
1,1/2"	8	40.45	2521025
2"	6	59.60	2521026

3104GE

Bezvītnes remontskava ar atzaru tērauda caurulei

	GAB.	EUR	VEIKALS
1/2"x1/2"	15	9.92	2521037
3/4"x1/2"	15	11.01	2521038
1"x1/2"	15	13.11	2521039
1"x3/4"	15	13.11	2521040
1.1/4"x3/4"	8	17.27	2521041
1.1/2"x3/4"	6	20.43	2521042
2"x1"	4	29.94	2521043
2.1/2"X1		47.83	2521044
3"X1"		47.31	2521045
3"X1.1/2"		50.31	2521051
3"X2"		57.31	2521046

3105GE

Bezvītnes remontskava tērauda caurulei

	GAB.	EUR	VEIKALS
1/2"	18	7.44	2521028
3/4"	18	8.38	2521029
1"	8	10.66	2521030
1,1/4"	10	13.57	2521031
1,1/2"	6	18.63	2521032
2"	6	26.20	2521033
2.1/2"		36.13	2521034
3"		38.22	2521035
4"		52.19	2521036

GARUMS 3 M

Tērauda caurule, melna

DN15(21.3x2.6)		5.24	2532008
DN20(26.9x2.6)		6.24	2532009
DN25(33.7x3.2)		11.00	2532010
DN32(42.3x3.2)		13.61	2532020
DN40(48.3x3.2)		15.74	2532012
DN50(60.3x3.2)		19.66	2532013
DN65(76.1x3.2)		22.71	2532023

GARUMS 3 M

Tērauda caurule, cinkota

DN15(21.3x2.6)		5.73	2532025
DN20(26.9x2.6)		8.21	2532016
DN25(33.7x3.2)		11.49	2532014
DN32(42.3x3.2)		13.95	2532015
DN40(48.3x3.2)		16.86	2532021
DN50(60.3x3.2)		21.62	2532022

Katrīnas dambis 18a, Rīga LV-1045 Tel:67790700, fax:67790714, magma@magma.lv

PPR CAURULES UN VEIDGABALI

	VEIKALS GAB.	EUR		
900			*PPR caurule PN 20*	
	4	1.22	20x3,4	3936093
	4	1.81	25x4,2	3936094
	4	3.21	32x5,4	3936095
	4	5.02	40x6,7	3936145
	4	8.13	50x8,4	3936146
	4	12.68	63x10,5	3936147
918			*PPR ar alumīnija slāni caurule PN20*	
	4	2.30	20x3,4	3936142
	4	3.25	25x4,2	3936143
	4	4.91	32x5,4	3936144
	4	7.46	40x6,7	3936168
	4	11.24	50x8,4	3936169
	4	17.95	63x10,5	3936170
919			*PPR caurule PN 20 ar šķiedru*	
	4	1.32	20x2.8	3936161
	4	1.90	25x3.5	3936162
	4	3.25	32x4,4	3936163
	4	4.62	40x5.5	3936164
	4	7.67	50x6.9	3936165
	4	12.12	63x8.6	3936166
901			*PPR līkums 45° I-I*	
	50	0.24	dn 20	3936006
	40	0.30	dn 25	3936007
	20	0.55	dn 32	3936008
		0.97	dn 40	3936106
		1.65	dn 50	3936107
		3.48	dn 63	3936108
901			*PPR līkums 90° I-I*	
	50	0.19	dn 20	3936010
	40	0.31	dn 25	3936011
	20	0.51	dn 32	3936012
	10	0.94	dn 40	3936109
	5	1.80	dn 50	3936110
	4	3.24	dn 63	3936111
901			*PPR līkums 45° I-Ā*	
		0.31	dn 16	3936013
	200	0.62	dn 20	3936014
	50	0.65	dn 25	3936015
	10	0.96	dn 32	3936016
901			*PPR līkums 90° I-Ā*	
		0.23	dn 16	3936017
	100	0.31	dn 20	3936018
		0.46	dn 25	3936019
		0.80	dn 32	3936020
907			*PPR līkums 90° IV*	
	10	1.86	16x1/2i	3936053
	20	1.73	20x1/2i	3936054
	10	2.38	20x3/4i	3936055
	10	2.00	25x1/2i	3936056
	50	2.24	25x3/4i	3936057
		3.27	32x3/4i	3936058
	5	4.80	32x1"i	3936059
907			*PPR līkums 90° ĀV*	
	10	1.82	20x1/2ā	3936061
	10	2.71	20x3/4ā	3936062
	10	2.26	25x1/2ā	3936063
	10	2.74	25x3/4ā	3936064
		4.72	32x3/4ā	3936065
		7.25	32x1"ā	3936066

	VEIKALS GAB.	EUR		
911			*PPR pāreja IV*	
	20	1.54	20x1/2i	3936044
	20	2.38	20x3/4i	3936045
	20	1.59	25x1/2i	3936046
	20	1.90	25x3/4i	3936047
	20	2.14	32x1/2i	3936148
	10	2.77	32x3/4i	3936158
	10	4.42	32x1i	3936104
	5	7.98	40x1,1/4i	3936136
		10.24	50x1,1/2i	3936137
		15.05	63x2i	3936138
911			*PPR pāreja ĀV*	
	20	1.73	20x1/2ā	3936049
		2.61	20x3/4ā	3936050
	20	2.07	25x1/2ā	3936051
	10	2.52	25x3/4ā	3936052
	10	3.12	32x3/4"	3936157
	5	4.91	32x1ā	3936105
	5	10.35	40x1,1/4ā	3936139
		15.85	50x1,1/2ā	3936140
	4	21.33	63x2ā	3936141
904			*PPR trejgabals*	
	40	0.27	dn 20	3936022
	20	0.42	dn 25	3936023
	10	0.65	dn 32	3936024
	5	1.13	dn 40	3936112
		2.29	dn 50	3936113
		3.79	dn 63	3936114
904			*PPR trejgabals*	
		0.40	25/20/25	3936027
	30	0.64	32/20/32	3936028
	20	0.72	32/25/32	3936029
	25	1.23	40/20/40	3936115
		1.23	40/25/40	3936116
	10	1.28	40/32/40	3936117
	10	2.48	50/20/50	3936118
		2.42	50/25/50	3936119
		2.47	50/32/50	3936120
	5	2.42	50/40/50	3936121
		4.64	63/25/63	3936181
		4.64	63/32/63	3936180
		4.53	63/40/63	3936149
		5.09	63/50/63	3936151
905			*PPR trejgabals ĀV*	
	10	2.00	20x1/2āx20	3936068
		2.57	20x3/4āx20	3936069
		2.10	25x1/2āx25	3936070
	10	2.54	25x3/4āx25	3936071
		3.30	32x1/2"x32	3936185
		3.92	32x3/4āx32	3936072
		5.41	32x1"āx32	3936073
905			*PPR trejgabals IV*	
	10	1.61	20x1/2ix20	3936075
	10	1.96	20x3/4ix20	3936076
	10	1.75	25x1/2ix25	3936077
	10	2.29	25x3/4ix25	3936078
		2.79	32x1/2"x32	3936184
		3.35	32x3/4ix32	3936079
		6.69	32x1"ix32	3936080

PPR CAURULES UN VEIDGABALI

	VEIKALS GAB.	EUR		
908				*PPR mufe*
	100	0.18	dn 20	3936031
	50	0.24	dn 25	3936032
	30	0.37	dn 32	3936033
	10	0.64	dn 40	3936122
	10	1.28	dn 50	3936123
	9	2.21	dn 63	3936124
903				*PPR mufe ar pāreju I-A*
		0.21	20/25	3936036
	50	0.25	20/32	3936037
	20	0.32	25/32	3936038
	40	0.39	20/40	3936125
	20	0.40	25/40	3936126
		0.57	32/40	3936127
		1.23	20/50	3936150
		1.01	32/50	3936128
		1.24	40/50	3936129
		1.15	32/63	3936130
	10	1.45	40/63	3936131
	5	1.63	50/63	3936132
912				*PPR uzmava ar pāreju I-I*
	400	0.28	25/20	3936336
	200	0.38	32/20	3936337
	200	0.35	32/25	3936338
		0.36	40/20	3936358
		1.33	63/40	3936359
910				*PPR korķis*
	100	0.15	dn 20	3936040
		0.18	dn 25	3936041
	10	0.29	dn 32	3936042
		0.51	dn 40	3936133
		1.50	dn 50	3936134
		2.00	dn 63	3936135
920				*PPR korķis iekšējais*
		0.33	dn 32	3936195
906				*PPR apeja*
		0.31	dn 16	3936001
		0.88	dn 20	3936002
		1.22	dn 25	3936003
		1.91	dn 32	3936004
926				*PPR krusts*
		0.87	dn25	3936354
		1.31	dn32	3936355
902				*PPR līkums ar sienas stiprinājumu IV*
	10	1.76	20x1/2i	3936082
		2.99	20x3/4i	3936083
		2.03	25x1/2i	3936084
	10	3.06	25x3/4i	3936085
902				*PPR līkums ar sienas stiprinājumu AV*
		2.23	20x1/2ā	3936087
		3.49	25x1/2ā	3936089
	10	4.09	25x3/4ā	3936090
915				*PPR izjaucama uzmava IV*
	20	3.42	20x1/2	3936100
		4.4	25x3/4	3936101
		8.61	32x1"	3936186
916				*PPR izjaucama uzmava AV*
		5.97	20x1/2	3936102
		6.37	25x3/4	3936103
		8.83	32x1"	3936187
922				*PPR pāreja ar saskrūvi IV*
		2.76	20x1/2"	3936178
		2.81	25x1/2"	3936351
		3.79	25x3/4"	3936182
		8.50	32x1"	3936301

	VEIKALS GAB.	EUR		
923				*PPR pāreja līkums ar saskrūvi IV*
		2.41	20x1/2"	3936177
		3.39	25x3/4"	3936183
921				*PPR saskrūve plastmasa IV*
	200	1.8	dn 20	3936342
	100	2.29	dn 25	3936343
	60	2.95	dn 32	3936344
924				*PPR apeja īsā*
		0.55	dn 20	3936152
		0.59	dn 25	3936153
		1.15	dn 32	3936154
925				*PPR zemapmetuma līkums I-V*
		4.10	20x1/2"	3936091
909				*PPR sienas montāžas komplekts*
		7.93	20x1/2"	3936167
4476 A/10				*Montāžas plāksne ar 2 PPR līkumiem*
	10	9.78	1/2"x20	3936329
928				*Gružu filtrs PPR*
	100	2.60	1/2"	3936339
	80	3.64	3/4"	3936340
	35	6.6	1"	3936341
927				*PPR lodveida ventilis ar saskrūvi*
	10	15.98	25x3/4"	3936333
917				*PPR lodveida ventilis (zemapmetuma)*
	10	4.07	dn 20	3936323
	5	5.81	dn 25	3936324
	5	9.08	dn 32	3936325
		17.4	dn 40	3936326
	2	27.35	dn 50	3936327
	1	48.63	dn 63	3936328
921 PPR				*Šķēres PPR caurulēm 0-42mm nerūsējoša tērauda asmenis*
		14.73		3435001
		14.46		3435002
913- PLAKANS				*Lodāmurs 1000W (komplektā ar uzgaļiem 20-63)*
		69.91	1000W	7635001
		55.08	800W	7635018
913-apaļš				*Lodāmurs (komplektā ar uzgaļiem 16-32)*
		78.45	1000W	7635014
		73.61	800W	7635020
912-uzg. apaļš				*Lodāmura PPR uzgaļi*
		8.24	20	9735006
		9.00	25	9735007
		9.81	32	9735008
912-uzg. plakans				*Lodāmura PPR uzgaļi*
		12.36	16	9735001
		9.58	20	9735002
		10.67	25	9735003
		13.31	32	9735004
		4.41	40	7635007
		5.39	50	7635008
		6.37	63	7635009

Φ20 Φ25 Φ32 Φ40 Φ50 Φ63

Katrīnas dambis 18a, Rīga LV-1045 Tel: 67790700, fax:67790714, magma@magma.lv

PLASTMASAS VEIDGABALI
POLIETILĒNA CAURULEI

		GAB.	EUR	VEIKALS
510				*Uzmava*
	20x20	20	2.58	9018001
	25x25	10	3.05	9018002
	32x32	10	3.98	9018003
	40x40	5	6.44	9018004
	50x50	5	8.79	9018005
	63x63	5	12.16	9018006
511				*Pāreja (ārējā vītne - caurule)*
	20x1/2"	20	1.43	9018007
	20x3/4"	20	1.43	9018008
	25x1/2"	10	1.69	9018009
	25x3/4"	10	1.69	9018010
	25x1"	10	1.69	9018011
	32x3/4"	10	2.14	9018012
	32x1"	10	2.14	9018013
	32x1,1/4"	10	2.50	9018014
	40x1"	5	4.02	9018015
	40x1,1/4"	5	4.02	9018016
	40x1,1/2"	5	4.03	9018017
	50x1,1/4"	5	5.75	9018098
	50x1,1/2"	5	5.40	9018018
	63x2"	5	7.65	9018019
512				*Uzmava ar pāreju*
	25x20	20	2.78	9018020
	32x25	10	3.63	9018021
	40x32	5	6.42	9018022
	50x40	5	8.40	9018023
	63x40	5	11.44	9018024
	63x50	5	11.45	9018025
513				*Līkums 90°*
	20x20	20	2.67	9018026
	25x25	10	3.11	9018027
	32x32	10	3.84	9018028
	40x40	5	6.73	9018029
	50x50	5	9.42	9018030
	63x63	5	11.95	9018031
514				*Trejgabals*
	20x20x20	20	3.35	9018032
	25x25x25	10	4.38	9018033
	32x32x32	10	5.77	9018034
	40x40x40	5	9.41	9018035
	50x50x50	5	13.11	9018036
	63x63x63	5	18.27	9018037
515				*Trejgabals ar iekšējo vītni*
	20x1/2"x20	20	2.85	9018038
	25x1/2"x25	10	3.68	9018039
	25x3/4"x25	10	3.69	9018040
	32x3/4"x32	10	4.97	9018041
	32x1"x32	10	4.91	9018042
	40x1"x40	5	10.22	9018043
	40x1,1/4"x40	5	10.22	9018044
	50x1,1/2'x50	5	12.64	9018045
	63x2"x63	5	16.21	9018046
521				*Korkis*
	20	20	1.75	9018060
	25	10	2.03	9018061
	32	10	2.32	9018062
	40	5	4.08	9018063
	50	5	5.99	9018064
	63	5	8.16	9018065
505				*Uzmavas atzars*
	20x1/2"		2.77	9018086
	25x1/2"		2.81	9018087
	25x3/4"		2.81	9018088
	32x3/4"		3.70	9018089
	32x1"		3.18	9018090

		GAB.	EUR	VEIKALS
518				*Līkums 90° ar iekšējo vītni*
	20x1/2"	20	2.21	9018047
	25x3/4"	10	2.71	9018048
	32x3/4"	10	3.25	9018049
	32x1"	10	3.16	9018050
	40x1,1/4"	5	6.55	9018051
	50x1,1/2"	5	8.91	9018052
	63x2"	5	11.75	9018053
519				*Līkums 90° ar ārējo vītni*
	20x1/2"	20	1.87	9018054
	25x1/2"	20	2.06	9018092
	25x3/4"	10	2.27	9018055
	32x1"	10	2.86	9018056
	40x1,1/4"	5	4.97	9018057
	50x1,1/2"	5	7.13	9018058
	63x2"	5	9.84	9018059
523				*Trejgabals ar pāreju*
	25x20	10	5.26	9018066
	32x25	10	6.04	9018067
	40x32	1	12.85	9018068
	50x40	1	17.40	9018069
	63x50	1	23.45	9018070
601				*Pāreja (iekšējā vītne - caurule)*
	20x1/2"	20	1.75	9018071
	25x1/2"	10	1.95	9018083
	25x3/4"	10	1.95	9018072
	25x1"	10	2.01	9018084
	32x3/4"	10	2.51	9018085
	32x1"	10	2.51	9018073
	40x1,1/4"	5	3.71	9018074
	50x1,1/2'	5	5.51	9018075
	63x2"	5	7.81	9018076
335				*Lodveida ventilis PVC*
	DN20		13.90	9018093
	DN25		13.90	9018094
	DN32		16.57	9018095
GHI10				*Uzgrieznis*
	20		2.77	9018077
	25		3.96	9018078
	32		4.79	9018079
	40		8.19	9018080
	50		10.45	9018081
	63		14.91	9018082
ARG10				*Ieliktnis*
	20		2.00	9066001
	25		2.56	9066002
	32		4.62	9066003
	40		5.26	9066004
	50		6.63	9066005
	63		11.95	9066006
GUA11				*Blīve*
	Dn20		0.54	9066007
	Dn25		0.54	9066008
	Dn32		0.81	9066009
	Dn40		0.97	9066010
	Dn50		1.05	9066011
	Dn63		1.29	9066012
				Polietilēna caurule rullī
	20x2,0;	100 m	1.04	2518001
	25x2,3;	100 m	0.99	2518002
	32x3,0;	100 m	1.56	2518003
	40x3,7;	100 m	2.29	2518005
	50x3,0;	100 m	3.60	4218003
	50x4,6;	100 m	3.60	2518004
	63x3.8;	100 m	5.28	2518006

RADIATORU VENTIĻI
VENTIĻI DVIEĻU ŽĀVĒTĀJIEM

		GAB.	EUR	VEIKALS
KAS0401303	*Radiatora ventilis, leņķa*			
	1/2"	1	4.94	3920001
KAS0405310	*Radiatora ventilis, leņķa*			
	3/4"	1	2.67	3920002
KAS042301	*Radiatora ventilis, taisns*			
	1/2"	1	4.83	3920003
KAS0402303	*Atpakaļgaitas ventilis, taisnais*			
	1/2"	1	5.48	3920005
KAS0404305	*Atpakaļgaitas ventilis, leņķa*			
	1/2"	1	4.83	3920004
KAS8102005	*Termo galva, hromēta*			
	1/2"	1	7.41	3920006
KAS8102004	*Termo galva, balta*			
	1/2"	1	8.12	3920007
KAS1314014	*Termoventīlis, leņķa, PEX*			
	Bez galvas			
	1/2"	1	2.72	3920008
KAS1309007	*Termoventīlis, aksiālais ar galvu*			
	1/2"	1	15.50	3920010
KAS1304009	*Termoventīlis, taisnais*			
	1/2"	1	8.33	3920011
KAS1304010	*Termoventīlis, taisnais*			
	Ar galvu			
	1/2"	1	12.70	3920030
KAS1302305	*Radiatoru ventiļu komplekts*			
	termostats			
	1/2"		19.16	3920032
0804430	*Lodveida ventilis I-I*			
	ar misiņa lodi			
	PN25	1/2"	5.14	3920033
	PN25	3/4"	6.04	3920034
	PN25	1"	10.83	3920035

		GAB.	EUR	VEIKALS
0803430	*Lodveida ventilis I-A*			
	ar misiņa lodi			
	PN25	1/2"	5.46	3920036
	PN25	3/4"	6.46	3920037
	PN25	1"	10.92	3920038
3760	*Ventīlis, leņķa, rokas regulācija*			
	1/2"	1	19.36	2120021
3761	*Ventilis, leņķa, labais*			
	1/2"	1	28.05	2120022
3762	*Ventilis, leņķa, kreisais*			
	1/2"	1	26.57	2120023
3763	*Ventilis, leņķa*			
	1/2"	1	11.78	2120024
3764	*Ventilis, leņķa ar slēptu pievadu*			
	1/2"	1	11.29	2120025
3770	*Termogalva*			
	1/2"	1	25.56	2120026
3765	*Ventilis, leņķa, termo*			
	1/2"	1	21.51	2120027
3766	*Ventilis, leņķa, labais, termo*			
	1/2"	1	30.88	2120028
3767	*Ventilis, leņķa, kreisais, termo*			
	1/2"	1	30.88	2120029
3772	*Pāreja daudzslāņu caurulei*			
				komplekts
	16x1/2"	1	12.01	0925169
3774	*Pāreja misiņa caurulei*			
				komplekts
	15 x 1/2"	1	9.81	0925168
3789	*Pievads dvieļu žāvētājam*			
	15 cm			
	1/2"x15	1	5.65	2110003

Katrīnas dambis 18a, Rīga LV-1045 Tel: 67790700, fax:67790714, magma@magma.lv

LODVEIDA VENTIĻI

		GAB.	EUR	VEIKALS
7750	*Lodveida ventilis (I-I)*			
PN40	3/8"	25	6.15	0620141
PN40	1/2"	25	6.07	0620001
PN40	3/4"	20	8.36	0620002
PN40	1"	10	12.35	0620003
PN30	1,1/4"		22.00	0620048
PN30	1,1/2"		34.11	0620049
PN30	2"		51.88	0620050
7752	*Lodveida ventilis (I-I)*			
PN40	3/8"	25	6.50	0620130
PN40	1/2"	25	6.07	0620004
PN40	3/4"	20	8.29	0620005
PN40	1"	10	12.37	0620051
7605	*Lodveida ventilis (I-Ā)*			
PN40	1/2"	20	7.03	0620026
PN40	3/4"	15	10.17	0620027
PN40	1"	10	15.34	0620028
PN30	1,1/4"		22.64	0620052
PN30	1,1/2"		35.15	0620053
PN30	2"		51.93	0620054
7607	*Lodveida ventilis (I-Ā)*			
	3/8"	25	6.71	0620010
PN40	1/2"	20	6.96	0620029
PN40	3/4"	15	10.10	0620030
PN40	1"	10	15.30	0620055
7645	*Lodveida ventilis (Ā-Ā)*			
PN40	1/2"	20	7.15	0620006
PN40	3/4"	15	10.41	0620007
PN40	1"	10	15.84	0620056
PN30	1,1/4"		24.07	0620057
PN30	1,1/2"		37.15	0620058
PN30	2"		59.21	0620059
7647	*Lodveida ventilis (Ā-Ā)*			
PN40	1/2"	20	7.15	0620008
PN40	3/4"	15	10.39	0620009
PN40	1"	10	15.84	0620060
	Lodveida krāns ar pieslēguzgriezni			
7650				
PN40	1/2"	15	9.94	0620038
PN40	3/4"	10	15.18	0620039
PN40	1"	6	21.55	0620040
PN30	1,1/4"	5	32.38	0620041
7950	*Lodveida ventilis gāzei (I-I)*			
PN40	1/2"	15	9.75	0620135
7952	*Lodveida ventilis gāzei (I-I)*			
PN40	1/2"	15	9.68	0620134

		GAB.	EUR	VEIKALS
7955	*Lodveida ventilis gāzei (I-Ā)*			
PN40	1/2"	15	9.16	0620132
7957	*Lodveida ventilis gāzei (I-Ā)*			
PN40	1/2"	15	9.49	0620133
7759	*Sistēmas uzpildes ventilis*			
	1/2"		9.72	0620109
	Lodveida ventilis ar atgaisotāju			
7615				
PN15	1/2"	10	11.12	0620042
7300	*Dārza krāns*			
PN20	1/2"	12	8.36	0620021
PN20	3/4"	10	11.54	0620022
PN20	1"	6	17.54	0620023
7350	*Dārza krāns*			
PN20	1/2"	20	8.36	0620024
PN20	3/4"	10	11.54	0620025
PN20	1"	6	18.91	0620061
7700	*Mini ventilis*			
	1/2"	20	5.71	0620011
7720	*Mini ventilis*			
	1/2"	25	5.71	0620012
5230	*Aizbīdnis*			
	1/2"	20	8.76	0620062
	3/4"	20	9.77	0620063
	1"	20	14.61	0620064
	1,1/4"	10	21.72	0620119
	1,1/2"	10	27.85	0620120
	2"		42.42	0620121
	Lodveida ventilis iebūvei sienā			
8002				
	1/2"	8	19.56	0620065
	3/4"		22.77	0620066

Noslēgarmatūra

		GAB.	EUR	VEIKALS
1772891	*Termostata ventilis aksiālais HERTZ TS-90*			
	1/2"		16.54	6320005
3613	*Termostata galva*			
		60	14.57	0620086
3602	*Radiatoru ventilis taisnais*			
	1/2"	15	7.97	0620080
3601	*Radiatoru ventilis leņķa*			
	1/2"	15	7.08	0620078
3604	*Balansa ventilis taisnais*			
	1/2"	15	8.05	0620081
3603	*Balansa ventilis leņķa*			
	1/2"	15	6.75	0620079
3630	*Drošības vārsts*			
	1/2" 3 bar		7.78	0620087
	3/4" 3 bar		13.54	0620088
3631	1/2" 6 bar		8.27	0620143
	3/4" 6 bar		13.34	0620144
4021	*Atgaisotais automātiskais taisnais*			
			7.71	1720004
0200.293	*Atgaisotais automātiskais, leņķa*			
			7.69	1720005
3620	*Atgaisotais automātiskais taisnais*			
	1/2"	16	8.29	0620082
7009C	*Atgaisotais automatiskais leņķa*			
	1/2"	10	12.24	0920002

		GAB.	EUR	VEIKALS
9003	*Atgaisotājs mehāniskais*			
	1/2"		2.04	7420004
9825 O	*Atgaisotājs mehāniskais*			
	1/2"	25	1.51	1720002
9825 balts	*Korķis ar blīvi hromēts*			
	1/2"	25	0.95	7420005
9825 Z	*Korķis ar blīvi hromēts*			
	1/2"	25	1.17	1720003
9824 met	*Atslēga radiatora atgaisošanai (metāla)*			
			1.27	1735011
9824PL	*Atslēga radiatora atg. (plastmasa)*			
			0.35	1735006
2500	*Gružu filtrs*			
	1/2"	150	6.44	0620093
	3/4"	150	8.88	0620070
	1"	50	13.64	0620071
	1,1/4"	50	24.60	0620072
	1,1/2"	35	29.69	0620073
	2"	35	47.63	0620074
	1/2"	18	4.07	2120033
1010	*Pretvārsts bez sieta*			
	1/2"	25	6.28	0620014
	3/4"	20	8.17	0620015
	1"	12	11.02	0620016
	1,1/4"	5	16.68	0620075
	1,1/2"	5	20.75	0620076
	2"	3	31.44	0620077
1011	*Pretvārsts bez sieta (misiņa disks)*			
	1/2"	10	9.30	0620031
	3/4"	8	12.51	0620137
	1"	6	17.64	0620138
1030	*Pretvārsts ar sietu*			
	1/2"	25	6.24	0620017
	3/4"	15	7.25	0620018
	1"	12	8.99	0620019
	1,1/4"	6	13.31	0620125
	1,1/2"	4	17.89	0620126
	2"	2	26.41	0620127
1920	*Siets pretvārstam*			
	1/2"		1.45	0620067
	3/4"		1.51	0620068
	1"		1.80	0620069
	1,1/4"		2.58	2320108
	1,1/2"		3.97	2320106
	2"		4.59	2320107
7000	*Pretvārsts ar klapi*			
	1/2"		8.80	0620110
	3/4"		12.01	0620111
	1"		16.12	0620112
	1,1/4"		23.55	0620113
	1,1/2"		29.27	0620114
	2"		47.34	0620115

Katrīnas dambis 18a, Rīga LV-1045 Tel:67790700, fax:67790714, magma@magma.lv

Noslēgarmatūra

		GAB.	EUR	VEIKALS
359	*Trīsceļu krāns*			
	1/2"x3/4"x1/2"	10	9.48	2020008
678	*Krāns ar pagarinošo daļu*			
	3/4"	5	13.51	0120001
2242/A	*Krāns veļas mašīnai*			
	1/2"x3/4"	15	6.52	2020005
244-030-00	*Stūra ventīlis*			
	1/2"x3/8"		6.89	0720003
	Stūra lodveida ventīlis			
7671/IB	1/2"x1/2"		5.68	0620139
	Stūra lodveida ventīlis ar filtru			
950/C	1/2"x1/2"	20	6.42	2020004
130400	*Krāns veļas mašīnai*			
	1/2"x1/2"x3/4"	10	4.97	7420001
694	*Stūra ventilis*			
	1/2"x1/2"	2	6.28	0120006
682	*Krāns veļas mašīnai*			
	1/2"x3/4"	5	18.49	0120024

			GAB.	EUR	VEIKALS
					Stūra ventīlis
FS-01	1/2"x1/2"	SARKANS		6.36	4920008
		ZILS		6.36	4920009
FS-02	1/2"x3/4"			6.49	4920010
FS-07	1/2"x3/8"	SARKANS		7.01	4920019
		ZILS		7.01	4920018
					Stūra ventīlis
FS-03	1/2"x1/2"	SARKANS		5.83	4920011
		ZILS		5.83	4920012
FS-04	1/2"x3/4"			6.01	4920013
FS-05					*Stūra ventīlis*
	1/2"x3/8"x10	SARKANS		6.96	4920014
	1/2"x3/8"x10	ZILS		6.99	4920015
FS-06					*Stūra ventīlis*
	1/2"x3/8"x10	SARKANS		6.52	4920016
	1/2"x3/8"x10	ZILS		6.52	4920017
950/D	*Stūra krāns veļas mašīnai*				
	1/2"x3/8"x3/4"		6	12.59	2020009
968	*Misiņa krāns vienam ūdenim*				
	1/2"			14.56	0601001
696	*Drošības vārsts boilerim*				
	1/2"			4.94	0620091
	3/4"			11.06	0620085
3635	*Drošības vārsts boilerim ar rokturi*				
	1/2"			5.90	0620083
	3/4"			12.35	0620084
700	*Dekoratīvs noslēgs izlietnei hromēts*				
	ø43mm		25	6.83	1245004
700/10	*Dekoratīvs noslēgs izlietnei balts*				
	ø43mm		10	7.98	1245019

Lodveida ventiļi (Ķīna)

		GAB.	EUR	VEIKALS
SLD1001	*Lodveida ventilis (I-I)*			
PN25	1/2"	24/120	3.13	9620003
PN25	3/4"	18/90	4.92	9620018
PN25	1"	10/50	6.71	9620019
PN25	1,1/4"	8/32	10.69	9620020
PN25	1,1/2"	6/24	16.88	9620021
PN25	2"	4/12	22.47	9620022
SLD1002	*Lodveida ventilis (I-I)*			
PN25	1/2"	35/175	3.12	9620007
PN25	3/4"	18/90	4.91	9620034
PN25	1"	10/50	6.56	9620035
SLD1003	*Lodveida ventilis (I-Ā)*			
PN25	1/2"	24/120	3.69	9620008
PN25	3/4"	18/90	4.63	9620032
PN25	1"	10/50	9.06	9620033
PN25	1,1/4"	8/32	10.36	9620015
PN25	1,1/2"	6/24	20.88	9620016
PN25	2"	3/12	31.71	9620017
SLD1004	*Lodveida ventilis (I-Ā)*			
PN25	1/2"	35/175	3.12	9620001
PN25	3/4"	18/90	4.65	9620013
PN25	1"	10/50	7.13	9620014
SLD1016	*Lodveida ventilis ar pieslēguzgriezni*			
PN25	1/2"	20/100	5.41	9620002
PN25	3/4"	14/70	9.46	9620023
PN25	1"	8/40	12.98	9620044
PN25	1.1/4"	8/32	8.23	9620004
SLD1018	*Lodveida ventilis (Ā-Ā)*			
PN25	1/2"	35/175	4.00	9620041
PN25	3/4"	18/90	6.47	9620042
PN25	1"	10/50	6.74	9620043
SLD1017	*Lodveida ventilis (Ā-Ā)*			
PN25	1/2"	24/120	3.90	9620045
PN25	3/4"	18/90	6.75	9620046
PN25	1"	10/50	8.67	9620047
SLD204	*Dārza krāns*			
PN16	1/2"	15/60	4.51	9620025
PN16	3/4"	10/40	6.87	9620026
PN16	1"	6/24	3.60	9620027

		GAB.	EUR	VEIKALS
SLD204	*Dārza krāns ar tvertnes vāciņu*			
PN16	1/2"		6.04	9620009
PN16	3/4"		8.19	9620010
PN16	1"		7.19	9620012
SLD204	*Dārza krāns ar tvertnes vāciņu un pieslēgu laistāmai šļūtenei*			
PN16	3/4"		9.23	9620029
3/4"				
DS IBC	*Tvertnes vāciņš*			
1/2"			2.50	2363107
3/4"			2.50	2363105
1"			2.50	2363106
Cenas par vienu gab., bez dārza krāna				
1010 F	*Pretvārsts bez sieta*			
1/2"		30	4.81	2120001
3/4"		15	6.33	2120002
1"		12	9.48	2120003
1011 F	*Pretvārsts bez sieta (misiņa disks)*			
1/2"			6.36	2120013
3/4"			9.00	2120014
1"			13.06	2120015
1,1/4"			20.45	2120016
1,1/2"			26.50	2120017
2"			39.10	2120018
1030 F	*Pretvārsts ar sietu*			
1/2"		36	4.53	2120004
3/4"		18	5.35	2120005
1"		14	6.55	2120006
1,1/4"		8	10.10	2120007
2500/P F	*Gružu filtrs ar ausi plombēšanai*			
1/2"		12	4.07	2120033
3/4"			9.99	2120008
1"			12.82	2120009
1,1/4"			23.18	2120010
1,1/2"			24.21	2120011
2"			36.37	2120012
Korķu komplekts alumīnija radiatoriem				
PF RK 552				
1/2"Fx1"M			5.55	2120031
PF RK 553				
3/4"Fx1"M			7.25	2120032

Katrīnas dambis 18a, Rīga LV-1045 Tel: 67790700, fax:67790714, magma@magma.lv

Modelis	Apraksts	Izmērs	KV2 m³/h	Artikuls	gab./ iep.	VEIKALS EUR
TERMOVĀRSTI						
	Termostata vārsti HERZ-TS-90 (divcauruļu sistēmām)					
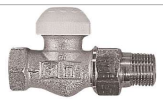	**HERZ-TS-90, taisns** Pieslēgšana radiatoram ar konusa blīvslēgu. Universāls modelis ar pieslēgšanu vītņotajai caurulei vai kompresijas savienojumam.	1/2	1.0	1 **7723** 91	20	**15.70**
		3/4	1.9	1 **7723** 92	20	**23.95**
	HERZ-TS-90, leņķa Pieslēgšana radiatoram ar konusa blīvslēgu. Universāls modelis ar pieslēgšanu vītņotajai caurulei vai kompresijas savienojumam.	1/2	1.0	1 **7724** 91	20	**15.70**
		3/4	1.9	1 **7724** 92	20	**23.95**
	HERZ-TS-90, aksiāls Pieslēgšana radiatoram ar konusa blīvslēgu. Universāls modelis ar pieslēgšanu vītņotajai caurulei vai kompresijas savienojumam.	1/2	1.0	1 **7728** 91	20	**16.54**
	HERZ-TS-90, taisns Pieslēgšana radiatoram ar konusa saskrūvi. Pieslēgšana ar kompresijas savienojumu vītne G3/4 ar konusu.	1/2	1.0	1 **7733** 81	20	**15.70**
	HERZ-TS-90, leņķa Pieslēgšana radiatoram ar konusa saskrūvi. Pieslēgšana ar kompresijas savienojumu vītne G3/4 ar konusu.	1/2	1.0	1 **7724** 37	20	**15.70**
	HERZ-TS-90-Termostata vārsts, aksiāls, ārējā vītne Pieslēgšana radiatoram ar konusa saskrūvi. Pieslēgšana ar kompresijas savienojumu vītne G3/4.	1/2	1.0	1 **7748** 91	20	**18.67**
	Termostata komplekti					
	HERZ-Termostata komplekts, taisns Komplektā: termostata vārsts 1 7723 91 un termostata vārsta galva 1 7260 06	1/2	1.0	1 **7723** 60		**23.47**
	HERZ-Termostata komplekts, leņķa Komplektā: termostata vārsts 1 7724 91 un termostata vārsta galva 1 7260 06	1/2	1.0	1 **7724** 60		**23.45**
	HERZ-Termostata komplekts, aksiāls Komplektā: termostata vārsts 1 7728 91 un termostata vārsta galva 1 7260 06	1/2	1.0	1 **7728** 60		**24.11**
	Termostata vārsti HERZ-TS-E ar maksimālu caurplūdi, jebkurām viencauruļu sistēmām, tai skaitā pašteces, un sistēmām ar lielu patēriņu					
	HERZ-TS-E, taisns Pieslēgšana radiatoram ar eirokonusa blīvslēgu. Standarta modelis ar vītņotu muffi.	1/2	1.5 / 5.1	1 **7723** 11	20	**20.29**
		3/4	1.5 / 5.1	1 **7723** 02	20	**23.95**
		1	1.5 / 5.1	1 **7723** 03	10	**36.49**
	Termostata trīsceļu vārsti CALIS-TS					
	Termostata trīsceļu vārsts CALIS-TS Pieslēgšana sistēmai ar plakano blīvslēgu. Pieslēguma veidgabali pasūtāmi atsevišķi.	1/2	2.75	1 **7761** 01	10	**26.15**
		3/4	3.2	1 **7761** 02	10	**26.15**
	Termostata trīsceļu vārsti CALIS-TS 3-asu 3D izpildījumā (termostata galva horizontālā novietojumā)					
	Termostata trīsceļu vārsts CALIS-TS-3D Vārsts pa kreisi no radiatora. Pieslēgšana sistēmai ar plakano blīvslēgu. Pieslēguma veidgabali pasūtāmi atsevišķi.	1/2	3.5	1 **7761** 43	10	**32.45**
		3/4	4.2	1 **7761** 45	10	**33.37**
	Termostata trīsceļu vārsts CALIS-TS-3D Vārsts pa labi no radiatora. Pieslēgšana sistēmai ar plakano blīvslēgu. Pieslēguma veidgabali pasūtāmi atsevišķi.	1/2	3.5	1 **7761** 44	10	**32.45**
		3/4	4.2	1 **7761** 46	10	**33.37**

Modelis	Apraksts	Izmērs	KV2 m³/h	Artikuls	gab./ iep.	VEIKALS EUR
TERMOSTATA VĀRSTU GALVAS						
Termostata vārstu galva HERZ ar vītni M28x1.5, savietojamas ar HERZ vārstiem						
	Termostata vārsta galva Ar šķidro hidrosensoru (Hydrosensor), ar pretaizsalšanas 6°C iestatījumu. Iestatāmā temperatūra 6–28°C. Regulēšanas ierobežošana un bloķēšana ar 1 9551 00 (pasūtāms atsevišķi).			1 **7260** 06	20	**12.72**
Termostata vārstu galva HERZ "DESIGN MINI", ar vītni M28x1.5, savietojamas ar HERZ vārstiem						
	Samazinātas formas termostata vārsta galva Ar šķidruma sensoru (Hydrosensor), Regulēšanas diapazons 6–30 °C, ar noslēgšanas "0" un pretaizsalšanas 6 °C iestatījumiem. Ierobežošana un bloķēšana ar 1 9551 02 (pasūtāms atsevišķi). Izmēri: Garums 75 mm, diametrs 45 mm.			1 **9200** 30	20	**14.64**
Termostata vārstu galva "HERZCULES", ar vītni M28x1.5, savietojamas ar HERZ vārstiem						
	Termostata vārsta galva, īpaši stipras konstrukcijas. Vandālisma, zādzības un nepareizas ekaspluatācijas droša. Ar šķidro sensoru (Hydrosensor), Ieregulējamais temperatūras režīms 8–26°C, ar automātisku pretaizsalšanu. Montāža un demontāža tikai ar instrumentiem 1 9554 01 un atslēgu 1 6616 00 (iespējams pasūtīt atsevišķi). Temperatūras režīma iestatīšana ar instrumentu 1 9554 00 (komplektā). Noregulētais regulējums bloķēts. Ieregulējums nobloķētā stāvoklī neredzams.			1 **9860** 10	20	**33.39**
Termostata vārstu galva ar uzliekamu kapilāru, ar vītni M28x1.5, savietojamas ar HERZ vārstiem						
	Termostata vārstu galva ar uzliekamu kapilāru silto grīdu sistēmām Termostata galva ar kapilāru, kapilāra cauruli, stiprinājumu pie caurules. Regulēšanas diapazons 20–50°C, kapilāra caurulītes garums 2000mm.			1 **7420** 06	10	**37.27**
Iegremdējama čaula						
	Iegremdējama čaula, misiņa priekš 7420/7421, 9421, ārēju 1/2" vītni.			1 **6313** 01	20	**7.46**
Termostata vārstu galva HERZ - DESIGN ar iznestu devēju, ar vītni M28x1.5, savietojamas ar HERZ vārstiem						
	Termostata vārsta galva ar iznestu devēju Termostats ar šķidruma sensoru (Hydrosensor), kapilāra caurulīte un kapilārs. Temperatūras regulēšanas diapazons 6–30°C, ar noslēgšanas "0" un pretaizsalšanas 6°C iestatījumiem. Ierobežošana un bloķēšana ar 1 9551 00 (pasūtāms atsevišķi). Kapilāra caurules garums 2000 mm.			1 **9430** 08	10	**39.49**
Termostata vārstu galva HERZ-H, ar vītni M 30x1.5, radiatoriem ar iebūvētu vārstu ("Heimeier" un citi)						
	Termostata vārsta galva HERZ "H" Iestatāmā temperatūra 6–28°C, nav mehāniski slēdzama, automātiska pretaizsalšanas temperatūra 6°C. Regulēšanas ierobežošana un bloķēšana ar 1 9551 00 (pasūtāms atsevišķi).			1 **7260** 98	20	**12.72**
Termostata vārstu galva "HERZCULES-H", ar vītni M30x1.5, savietojamas ar HERZ vārstiem						
	Termostata vārsta galva, īpaši stipras konstrukcijas. Vandālisma, zādzības un nepareizas ekaspluatācijas droša. Ar šķidro sensoru (Hydrosensor), Ieregulējamais temperatūras režīms 8–26°C, ar automātisku pretaizsalšanu. Montāža un demontāža tikai ar instrumentiem 1 9554 01 un atslēgu 1 6616 00 (iespējams pasūtīt atsevišķi). Temperatūras režīma iestatīšana ar instrumentu 1 9554 00 (komplektā). Noregulētais regulējums bloķēts. Ieregulējums nobloķētā stāvoklī neredzams.			1 **9860** 98	20	**33.39**
Termostata vārstu galva HERZ "DESIGN MINI-H", ar vītni M30x1.5, savietojamas ar HERZ vārstiem						
	Samazinātas formas termostata vārsta galva GS Ar šķidruma sensoru (Hydrosensor), regulēšanas diapazons 6–30°C, ar noslēgšanas "0" un pretaizsalšanas 6°C iestatījumiem. Ierobežošana un bloķēšana ar 1 9551 02 (pasūtāms atsevišķi).			1 **9200** 83	20	**14.64**
Termostata vārstu galva HERZ DESIGN "D" "Danfoss" vārstiem						
	Termostata vārstu galva HERZ "D" Ar šķidruma sensoru (Hydrosensor), regulējamās temperatūras diapazons 6–28°C, nav mehāniski noslēdzama, automātisks pretaizsalšanas 6°C iestatījums. Temperatūras regulējuma ierobežošana un bloķēšana iespējama.			1 **7260** 99	20	**12.72**
Termonesēja temperatūras ierobežotājs-reguletors HERZ-"MINI"						
	Atpakaļgaitas temperatūras regulēšanas galva, 25-60°C HERZ-MINI Regulē atpakaļgaitas temperatūru robežās 25-60° C, ierobežošana un bloķēšana ar 1 9551 02 (pasūtāms atsevišķi). Savietojama ar HERZ termostata vārstiem.			1 **9201** 00	10	**24.51**

Modelis	Apraksts	Izmērs	KV2 m³/h	Artikuls	gab./ iep.	VEIKALS EUR

ATPAKAĻGAITAS NOSLĒGVĀRSTI

Atpakaļgaitas noslēgvārsti HERZ-RL-5, ar iepēju balansēt un iztukšot sistēmu

	HERZ-RL-5, taisns Priekšiestatīšana, uzpilde un izlaišana. Pievienošana radiatoram ar konisku blīvslēgu. Universālais modelis vītņotajai caurulei vai kompresijas savienojumam.	1/2		1 **3923** 01	20	**11.38**
		3/4		1 **3923** 02	20	**15.70**
	HERZ-RL-5, leņķa Priekšiestatīšana, uzpilde un izlaišana. Pievienošana radiatoram ar konisku blīvslēgu. Universālais modelis vītņotajai caurulei vai kompresijas savienojumam.	1/2		1 **3924** 01	20	**11.38**
		3/4		1 **3924** 02	20	**15.70**
	HERZ-RL-5, taisns, ārēja vītne Pieslēgšana radiatoram ar eirokonusa saskrūvi. Pieslēgšana sistēmai ar kompresijas savienojumu ārējā vītne G3/4 ar eirokonusu.	1/2		1 **3937** 11	20	**11.58**
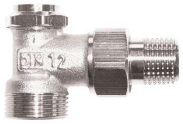	**HERZ-RL-5, leņķa, ārēja vītne** Pieslēgšana radiatoram ar eirokonusa saskrūvi. Pieslēgšana sistēmai ar kompresijas savienojumu ārējā vītne G3/4 ar eirokonusu.	1/2		1 **3948** 11	20	**11.38**

Atpakaļgaitas noslēgvārsti HERZ-RL-1

	HERZ-RL-1, taisns Pievienošana radiatoram ar konisku blīvslēgu. Universālais modelis vītņotajai caurulei vai kompresijas savienojumam.	1/2		1 **3723** 41	20	**8.88**
		3/4		1 **3723** 42	20	**11.96**
	HERZ-RL-1, leņķa Pievienošana radiatoram ar konisku blīvslēgu. Universālais modelis vītņotajai caurulei vai kompresijas savienojumam.	1/2		1 **3724** 41	20	**8.88**
		3/4		1 **3724** 42	20	**11.96**
	HERZ-RL-1, taisns, ārējā vītne Pieslēgšana radiatoram ar eirokonusa saskrūvi. Pieslēgšana sistēmai ar kompresijas savienojumu ārējā vītne G3/4 ar eirokonusu.	1/2		1 **3733** 11	20	**10.32**
	HERZ-RL-1, leņķa, ārējā vītne Pieslēgšana radiatoram ar eirokonusa saskrūvi. Pieslēgšana sistēmai ar kompresijas savienojumu ārējā vītne G3/4 ar eirokonusu.	1/2		1 **3748** 01	20	**10.32**

Atpakaļgaitas noslēgvārsti HERZ RL-1-E ar palielinātu caurplūdi

	HERZ-RL-1-E, taisns Pieslēgšana radiatoram ar eirokonusa blīvslēgu. Standarta modelis ar vītņotu muffi.	1/2		1 **3723** 01	20	**25.61**
		3/4		1 **3723** 02	20	**28.83**
		1		1 **3723** 03	10	**56.94**

KOMPRESIJAS SAVIENOJUMI

Eirokonuss pievienojuma veidgabali daudzslāņu un polimēra caurulēm, PE-X, PB-, PE- un daudzslāņu caurulēm

	Kompresijas savienojums plastmasas un daudzslāņu caurulei Blīvējumam izmantoti gumijas gredzeni un kompresijas gredzens. Sastāv no nipeļa, kompresijas gredzena, un gredzena ar vītni G3/4 eirokonusam.	G 3/4	16x2	1 **6098** 03	10	**3.80**
		G 3/4	20x2	1 **6098** 08	10	**3.80**

Eirokonuss pievienojuma veidgabali dzelzs un kapara caurulēm

	Pieslēguma veidgabals ar elastīgu blīvējumu Kompresijas gredzens, masīvs gumijas blīvējums (EPDM) un vītņots gredzens ar vītni G 3/4. Īpaši ieteicams lietot hromētām dzelzs un leģētā tērauda caurulēm.	G 3/4	15	1 **6276** 15	10	**3.24**

Pievienojuma veidgabali dzelzs un kapara caurulēm

	Pieslēguma veidgabals ar metāla blīvgredzenu. Metāla kompresijas ieliekams gredzens un stiprinājuma nipelis ar konusu.	1/2x15		1 **6292** 01	10	**1.74**

Modelis	Apraksts	Izmērs	KV2 m³/h	Artikuls	gab./ iep.	VEIKALS EUR
DVIEĻU ŽĀVĒTĀJU PIEVIENOJUMI						
Leņķa termovārsts dvieļu žāvētāja pieslēgšanai VUA-50						
	HERZ-VUA-50-leņķa-2-cauruļu sistēma-Design-nalasāma priekšiestatīšana 4-ceļu leņķa vārsts 2-cauruļu sistēmām, ar priekšiestatīšanu, ar plūsmas cauruli L-290mm, D-11mm, bez pārplūdes, ar hromētu pārklājumu, termogalvas pievienojuma vītne-M28x1.5, cauruļu starpcentru attālums-50mm, pievienojuma vītne-M22x1.5	hromēts		S **7684** 41	1	**72.38**
		balts		S **7684** 44	1	**69.88**
Termostata vārstu galva						
	Termostatiska galva MINI-GS-Design (hromēta) Ar šķidruma sensoru (Hydrosensor), ar noslēgšanas pozīciju "0" un pretaizsalšanas pozīciju 6°C. Temperatūras regulēšana un bloķēšana diapazonā 6–30°C. M28x1.5			S **9200** 31	1	**32.09**
Pieslēguma komplekts – M22x1.5						
	Pieslēguma komplekts-Design-M22x1.5 (hromēts). Ar gumijas blīvgredzenu no cauruļu stiprinājuma puses, uzgrieznis M22x1.5 Hromēts uzgrieznis	15		S **6286** 15	10	**11.84**
	Pieslēguma komplekts-Design-M22x1.5 (hromēts) Priekš PE-X, PB un metālpolimēra caurulēm. Kompresijas gredzena uzgrieznis M22x1.5. Hromēts uzgrieznis	16x2		S **6066** 16	10	**13.42**
	HERZ Radiatora termoregulatoru komplekts 1/2", taisns 1762367+1726006+1372341	1/2"		V772301	10	**26.67**
	HERZ Radiatora termoregulatoru komplekts 1/2", leņķa. 1762467+1726006+1372441	1/2"		V772401	10	**26.67**
	HERZ Radiatora termoregulatoru komplekts 1/2", aksiālais. 1772891+1726006+1372441	1/2"		V772891	10	**26.67**
	HERZ Radiatora termoregulatoru komplekts 1/2", aksiālais. MINI Turbo TS-98V ½' **art.6320265**	1/2"		V762801	10	**26.67**
	HERZ kombinetais stūra ventīlis 1/2"-3/4"-3/8" **art. 6320259**	1/2"		UH13111		**14.30**
	HERZ stūra ventīlis 1/2"-1/2" **art.6320050**	1/2"		1255101		**5.35**
	HERZ stūra ventīlis 1/2"-3/8" un 3/4" **art. 6320234**	1/2"		1255201		**7.81**
	Herz stūra ventīlis1/2"-3/8", aizbīdņatipa **art. 6320260**	1/2"x3/8"		UH16004		**6.21**
	Herz stūra ventīlis1/2"-1/2", aizbīdņatipa **art. 6320261**	1/2"x1/2"		UH16014		**6.68**
	Herz stūra ventīlis1/2"-3/4", aizbīdņatipa **art. 6320262**	1/2"x3/4"		UH16024		**7.64**

Modelis	Apraksts	Izmērs	KV2 m³/h	Artikuls	gab./ iep.	VEIKALS EUR
TRĪSCEĻU VĀRSTI						
Termostatisks trīsceļu jaucējvārsts HERZ-TEPLOMIX						
	Termostatisks trīsceļu jaucējvārsts HERZ-TEPLOMIX "Teplomix" 3-ceļu jaucējvārsts ir paredzēts uzstādīšanai katlu apsaistes atpakaļgaitā, temperatūras paaugstināšanai tajā. Rūpnīcas iestatījums sajaukšanas temperatūrai. Ar korķi noslēgts 3/8 pieslēgums tīrīšanai. Maksimālā ekspluatācijas temperatūra 110 °C Modeļiem 7766 03 un 7766 04 nenoslēdzams "bypass", "bypass" zarā nepieciešams uzstādīt balansējošo vārstu. Temp. atpakaļgaitā 61 °C. Modeļiem 7766 13 un 7766 14 noslēdzams "bypass", temp. atpakaļgaitā 55–63 °C. (maks. novirze 10%). DN 25, Kvs=11; DN 32, Kvs=14	1	11	1 **7766** 13	1	**76.66**
		1 1/4	14	1 **7766** 14	1	**78.62**
Trīsceļu jaucējvārsts ar rokturi						
	Trīsceļu jaucējvārsts, PN 10 Iekšējās vītnes. Korpuss un cilindrs no DZR-misiņa. EPDM blīvējums. Temperatūru diapazons -10°C līdz +110°C.	3/4	6.3	1 **2137** 02	1	**36.01**
		1	10	1 **2137** 03	1	**49.97**
Trīsceļu jaucējvārsta motors						
	Trīsceļu jaucējvārsta motors HERZ NR 230-455, 230 V			1 **7712** 63	1	**121.52**
Pārplūdes vārsti HERZ, spiediena starpības noturēšanai						
	Pārplūdes vārsts spiediena starpības noturēšanai, taisns Korpuss no misiņa, niķelēts. Pieslēgšana sistēmai ar plakanā blīvējuma saskrīvi. Pievienojuma veidgabali pasūtāmi atsevišķi.	1/2	10-2000 l/h	1 **4004** 31	1	**29.11**
BALANSIERI						
Balansēšanas vārsti HERZ ar mērdiafragmu un mērnipeļiem, slīps Y-veida						
	Balansēšanas vārsts STRÖMAX FODRV, ar mērdiafragmu un mērnipeļiem spiediena starpības mērīšanai, jaunais modelis Izgatavots no cinka izskalošanas noturīga DZR misiņa, iekšējās vītnes muffe x muffe. Vārpstas blīvējums ar dubultu gredzenu (ORing). Priekšiestatīšana ar stieņa gājiena garuma ierobežošanu, lestatījuma nolasīšana roktura displejā. 2 mērnipeļi (1 0284). Mērījuma nolasīšanai mērnipeļu pagarinājumi un drenāžas ventīlis pasūtāmi atsevišķi. Pieslēguma veidgabali: DN 15: adapteris 1 6266 01 un kompresijas savienojums G3/4 (pasūtāms atsevišķi). DN 20: adapteris 1 6266 20 un kompresijas savienojums G3/4 (pasūtāms atsevišķi).	1/2	2.00	1 **4017** 01	10	**39.47**
		3/4	3.60	1 **4017** 02	10	**43.81**
		1	6.50	1 **4017** 03	10	**51.68**
		1 1/4	13.30	1 **4017** 04	5	**61.78**
Balansēšanas vārsti HERZ, STRÖMAX-GM, patēriņa mērīšanai un regulēšanai, ar iekšējo vītni, vārpsta taisna						
	Balansēšanas vārsts STRÖMAX-GM, taisns, ar mērnpeļiem Iekšējās vītnes muffe x muffe; Vārpsta blīvēta ar diviem gumijas blīvgredzeniem O-Ring. Priekšiestatīšana ar gājiena ierobežošanu, iestatījuma nolasīšana roktura displejā. 2 mērnipeļi (1 0284) montēti blakus rokturim. DN 15–DN 50: 2 pieslēgumi ar vītni 1/4" noslēgti ar korķiem 1 0273 09 DN 65–DN 80: 2 pieslēgumi ar vītni 3/8" noslēgti ar korķiem 1 0273 00. Priekšiestatīšanas plombe 1 6517 04 un zīme 1 6517 05 komplektā. Nolaišanas vārsts 276 pasūtāms atsevišķi. Pieslēguma veidgabali: DN 15: adapteris 1 6266 01 un kompresijas savienojums G3/4 (pasūtāms atsevišķi) DN 20:adapteris 1 6266 20 un kompresijas savienojums G3/4 (pasūtāms atsevišķi)	1/2	6.00	1 **4217** 01	10	**60.64**

MAGMA SIA

Herz KAS

Apraksts	Artikuls	Magma kods	Mērv.	VEIKALS
HERZ-LINE PE-RT 16x2mm, sarkana, 240m rullī	HZ162240	6319029	m	€ 0.86
HERZ-LINE PE-RT 16x2mm, sarkana, 480m rullī	HZ162480	6319030	m	€ 0.86
HERZ-LINE PE-RT 16x2mm, sarkana, 600m rullī	HZ162600	6319023	m	€ 0.86
HERZ-LINE PE-RT 20x2mm, sarkana, 240m rullī	HZ202240	6319024	m	€ 1.20

KASPA PE-RT 16x2mm, sarkana, 240m rullī	8050016-240	3919000	m	€ 0.71
KASPA PE-RT 16x2mm, sarkana, 400m rullī	8050016-400	3919001	m	€ 0.71
KASPA PE-RT 16x2mm, sarkana, 600m rullī	8050016-600	3919002	m	€ 0.71

Tehniskais parametrs	HERZ 16x2.0	HERZ 17x2.0	HERZ 20x2.0	KAS 16x2.0
Materiāls	PE-RT Polietilēns ar augstu temperatūras noturību	PE-RT Polietilēns ar augstu temperatūras noturību	PE-RT Polietilēns ar augstu temperatūras noturību	PE-RT Polietilēns ar augstu temperatūras noturību
Pasūtīšanas apzīmējums	PE-RT 16X2	PE-RT 17X2	PE-RT 20X2	PE-RT 16X2
Tips	5-sāņu plastmasas caurule	5-sāņu plastmasas caurule	5-sāņu plastmasas caurule	5-sāņu plastmasas caurule
Ārējais diametrs (mm)	16	17	20	16
Sieniņas biezums (mm)	2	2	2	2
Iekšējais diametrs (mm)	12	13	16	12
Caurules svars(g./m)	90	100	120	
Svars ar ūdeni (g./m)	203	233	321	
Iekšējais tilpums (l/m)	0.113	0.133	0.201	
Izplešanās koeficients (mm/mK)	0.19	0.19	0.19	0.17
Siltumvadītspēja (W/mK) vidējā	0.35	0.35	0.35	0.40
Skābekļa difūzija (mg/ld)	<0.1	<0.1	<0.1	
Maksimālā darba temperatūra (˚C)	70	70	70	70
Maksimālais darba spiediens (bar)	6	6	6	6
Ārkārtas temperatūras noturība ˚C	90	90	90	95
Blīvums (g/cm³)	0.933	0.933	0.933	0.941
Liekšanas rādiuss *	5 x od	5 x od	5 x od	190 mm
Krāsa	Sarkana	Sarkana	Sarkana	Sarkana
Metri rullī (m)	240, 480, 600	240	240	240, 400, 600
Slāņu struktūra	PE-RT Adhezīvs (līme) Skābekļa barjera Adhezīvs (līme) PE-RT	PE-RT Adhezīvs (līme) Skābekļa barjera Adhezīvs (līme) PE-RT	PE-RT Adhezīvs (līme) Skābekļa barjera Adhezīvs (līme) PE-RT	PE-RT Adhezīvs (līme) Skābekļa barjera Adhezīvs (līme) PE-RT
Pielietojums	Silto grīdu un sienas paneļu apsildes sistēmās	Silto grīdu un sienas paneļu apsildes sistēmās	Silto grīdu un sienas paneļu apsildes sistēmās	Silto grīdu un sienas paneļu apsildes sistēmās

Katrīnas dambis 18a, Rīga LV-1045 Tel:67790700, fax:67790714, magma@magma.lv

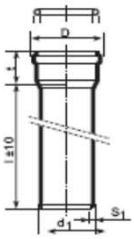

Caurule ar uzmavu

800	VEIKALS	EUR
DN 32/250	1.06	6180001
DN 32/500	1.22	6180002
DN 32/1000	2.03	6180003
DN 32/2000	3.61	6180004
DN 40/150	1.15	6180111
DN 40/250	1.31	6180005
DN 40/500	1.40	6180006
DN 40/1000	2.14	6180007
DN 40/1500	5.23	6180112
DN 40/2000	4.50	6180008
DN 50/150	1.19	6180110
DN 50/250	1.37	6180009
DN 50/500	1.45	6180010
DN 50/1000	2.39	6180011
DN 50/1500	3.57	6180089
DN 50/2000	4.22	6180012
DN 75/150	2.21	6180116
DN 75/250	2.00	6180066
DN 75/500	2.74	6180067
DN 75/1000	4.23	6180068
DN 75/2000	7.80	6180069
DN 110/150	2.64	6180109
DN 110/250	2.44	6180013
DN 110/500	3.52	6180014
DN 110/1000	5.64	6180015
DN 110/1500	8.79	6180088
DN 110/2000	9.96	6180016

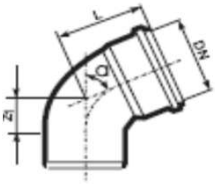

Līkums

801	VEIKALS	EUR
DN 32/15°	0.94	6180017
DN 32/30°	0.86	6180018
DN 32/45°	0.86	6180019
DN 32/67°	0.89	6180020
DN 32/90°	0.86	6180021
DN 40/15°	1.12	6180092
DN 40/30°	0.86	6180091
DN 40/45°	0.83	6180022
DN 40/67°	1.12	6180090
DN 40/90°	0.83	6180023
DN 50/15°	0.83	6180024
DN 50/20°	0.90	6180025
DN 50/30°	0.84	6180026
DN 50/45°	0.84	6180027
DN 50/67°	0.84	6180028
DN 50/90°	0.84	6180029
DN 75/15°	1.73	6180117
DN 75/30°	1.94	6180083
DN 75/45°	1.88	6180079
DN 75/67°	1.98	6180084
DN 75/90°	1.86	6180078
DN 110/15°	1.85	6180030
DN 110/20°	2.21	6180031
DN 110/30°	1.87	6180032
DN 110/45°	1.93	6180033
DN 110/67°	1.94	6180034
DN 110/90°	2.14	6180035

Atzars

802	VEIKALS	EUR
DN 32/32; 45°	1.58	6180036
DN 32/32; 67°	1.55	6180037
DN32/32; 90°	1.58	6180038
DN 40/40; 45°	1.73	6180039
DN 40/40; 67°	1.73	6180093
DN 40/40; 90°	1.73	6180040

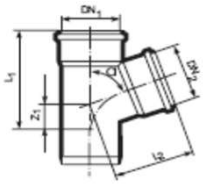

Atzars

802	VEIKALS	EUR
DN50/32; 45°	1.99	6180041
DN50/32; 67°	2.12	6180042
DN50/32; 90°	2.01	6180043
DN 50/40; 45°	2.43	6180118
DN 50/40; 67°	2.48	6180113
DN 50/40; 90°	2.48	6180119
DN 50/50; 45°	1.42	6180044
DN 50/50; 67°	1.42	6180045
DN 50/50; 90°	1.42	6180046
DN 75/50; 45°	2.33	6180075
DN 75/50; 67°	2.32	6180076
DN 75/50; 90°	2.33	6180077
DN 75/75; 45°	2.59	6180072
DN 75/75; 67°	2.40	6180073
DN 75/75; 90°	2.61	6180074
DN 110/50; 45°	2.63	6180047
DN 110/50; 67°	2.57	6180048
DN 110/50; 90°	2.57	6180049
DN 110/75; 45°	4.76	6180071
DN 110/75; 67°	4.69	6180104
DN 110/75; 90°	3.51	6180070
DN 110/110; 45°	3.49	6180050
DN 110/110; 67°	3.31	6180051
DN 110/110; 90°	3.37	6180052

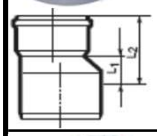

Redukcija garā

803	VEIKALS	EUR
DN 40/32 (BALTA)	1.29	6180097
DN 50/32 (BALTA)	0.95	6180053
DN 50/40	1.03	6180054
DN 75/50	1.52	6180085
DN 110/50	1.40	6180055
DN 110/75	1.89	6180081

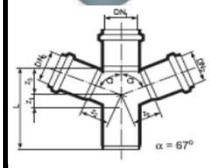

Dubultatzars

804	VEIKALS	EUR
DN 50/50/50; 45°	4.56	6180096
DN 50/50/50; 67°	4.19	6180107
DN 50/50/50; 90°	4.23	6180087
DN 110/50/50; 45°	10.93	6180100
DN 110/50/50; 67°	10.41	6180108
DN 110/50/50; 90°	9.99	6180101
DN 110/110/110; 45°	10.53	6180094
DN 110/110/110; 67°	9.38	6180106
DN 110/110/110; 90°	9.22	6180095

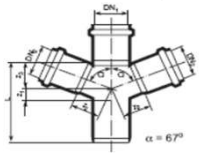

Stūra dubultatzars

805	VEIKALS	EUR
DN 110/110/110; 67°	23.29	6180123
DN 110/110/110; 90°	14.44	6180105

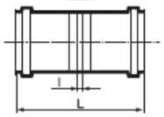

Dubultuzmava ar ierobežotāju

806	VEIKALS	EUR
DN 40	1.60	6180056
DN 50	1.64	6180057
DN 75	2.86	6180082
DN 110	3.08	6180058

IEKŠĒJĀ KANALIZĀCIJA

VEIKALS		EUR	
	807		*Revīzija*
	DN 50	1.92	**6180059**
	DN 75	3.53	**6180080**
	DN 110	4.01	**6180060**
	808		*Slīdmufe*
	DN 32	1.18	**6180061**
	DN 40	1.38	**6180062**
	DN 50	1.56	**6180063**
	DN 75	3.08	**6180086**
	DN 110	2.94	**6180064**
	809		*Kompensators*
	DN 40	2.91	**6180114**
	DN 50	2.58	**6180099**
	DN 75	3.91	**6180124**
	DN110	4.14	**6180098**
	810		*Korķis*
	DN 32	0.54	**6180126**
	DN 40	0.62	**6180152**
	DN 50	0.54	**6180134**
	DN 75	0.93	**6180153**
	DN 110	0.86	**6180135**
	811		*Pāreja no čuguna ar gumiju*
	DN 50	3.05	**6180136**
	DN 75	4.95	**6180125**
	DN 110	5.69	**6180137**
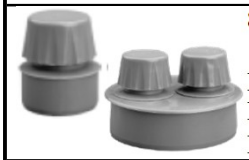	**812**		*Gaisa vārsts*
	DN 50	3.12	**6180132**
	DN 75	4.33	**6180154**
	DN 110	6.94	**6180133**
	817		*Gaisa vārsts Ø50*
	50	5.81	**6180139**
	110	13.74	**6180140**
	814		*Redukcijas līkums*
	50/32; 90°	0.80	**0.89**
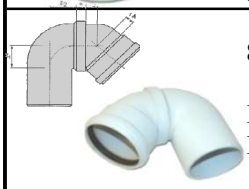	**815**		*Grozāms līkums*
	DN 50 (BALT	2.08	**6180127**
	DN 100 (BAL	5.28	**6180128**
	5000		*Kanalizācijas pretvārsts*
	Ø50	19.28	**6180138**
	819		*Ventilācijas jumtiņš*
	50	3.72	**6180141**
	110	8.40	**6180142**
			Kanalizācijas gaisa vārsts
	CEP3240	18.67	**6180161**
	CEP4050	20.87	**6180157**
	CEP100	33.75	**6180158**

VEIKALS		EUR	
	816		*Labošanas uzmava - pāreja*
	DN 50	3.84	**6180159**
	DN 110	5.87	**6180150**
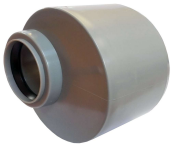	**803Z**		*Redukcija zemā*
	DN 110/50	2.24	**6180115**
	DN 110/75	2.67	**6180146**
	DN 40/32	1.43	**6180147**
	DN 50/40	1.39	**6180148**
	DN 75/50	1.62	**6180149**
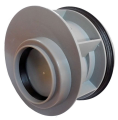	**823**		*Labošanas redukcija*
	DN 110/50	4.71	**6180151**
	FKV00A0		*WC pretnopludināšanas vārsts*
	DN 110	9.19	**6880012**
			Univers.pieslēgums kanalizācijai
	COS0A48 DN 110/40	27.25	**6850045**
	COS0A58 DN 110/50	17.25	**6850046**
	820		*Pāreja uz čugunu ar gumiju*
	DN 110	10.43	**6180162**
	780		*Gumijas manžete PP pārejai uz čugunu*
	Ø50	1.04	**6166001**
	Ø110	1.74	**6166002**
	GEB-GEBEX PLUS		
	400 gr	8.18	**6766025**
	Uz silikona bāzes veidota formula visu veidu cauruļvadu eļļošanai: plastmasas, čuguna, betona, u.c., kā arī gumijas blīvju aizsardzībai jebkuros laika apstākļos.		
	GEB-GEBEX		
	200 gr	3.80	**6766015**
	500 gr	7.00	**6766016**
	Montāžas smēre cauruļvadiem kura nesatur silikonu. Pielieto plastikas cauruļvadu montāžā, uzmavās un gumijas blīvju uzstādīšanā u.c. *Piemērots spiediena un kanalizācijas caurulēm. *Nodrošina vieglu slīdēšanu. *Aizsargā gumijas blīvējumus.		
	813		*HT smērviela*
	150 gr.	3.62	**6866003**
	250 gr.	4.26	**6866004**
	1000 gr	11.63	**6866005**
			Trose cauruļu tīrīšanai
	150 cm	4.67	**7435001**
	250 cm	6.32	**7435002**
	350 cm	8.10	**7435003**
	500 cm	10.84	**7435004**
	750 cm	20.79	**7435005**
	VANTUSS		*Vantūzis*
		4.56	**2935007**

Katrīnas dambis 18a, Rīga LV-1045 Tel: 67790700, fax:67790714, magma@magma.lv

850 *Caurule ar uzmavu SN4*

	VEIKALS EUR	
DN 110/500	4.66	5467001
DN 110/1000	5.47	5467002
DN 110/2000	9.93	5467003
DN 110/3000	16.61	5467004
DN 125/500	7.22	5467008
DN 125/1000	9.77	5467009
DN 125/2000	19.80	5467010
DN 160/500	8.61	5467012
DN 160/1000	11.15	5467013
DN 160/2000	19.85	5467014
DN 160/3000	31.81	5467015
DN 200/1000	17.83	5467019
DN 200/2000	31.40	5467020
DN 200/3000	50.65	5467021

850/8 *Caurule ar uzmavu SN8. trīsslānu*

DN 110/500		5467098
DN 110/1000	6.38	5467024
DN 110/2000	11.90	5467025
DN 110/3000	17.58	5467007
DN 160/500	7.74	5467099
DN 160/1000		5467029
DN 160/2000		5467030
DN 160/3000		5467031
DN 200/1000		5467034
DN 200/2000		5467035
DN 200/3000	47.97	5467036

851 *Līkums*

DN 110/15°	2.66	5467039
DN 110/30°	2.95	5467040
DN 110/45°	2.96	5467041
DN 110/67°	3.33	5467042
DN 110/87,5°	3.64	5467043
DN 125/15°	4.25	5467044
DN 125/30°	2.69	5467045
DN 125/45°	5.92	5467046
DN 125/67°	4.63	5467047
DN 125/87,5°	6.67	5467048
DN 160/15°	5.75	5467049
DN 160/30°	5.54	5467050
DN 160/45°	6.26	5467051
DN 160/67°	9.08	5467052
DN 160/87,5°	9.37	5467053
DN 200/15°	15.27	5467054
DN 200/30°	15.29	5467055
DN 200/45°	15.23	5467056
DN 200/67°	12.71	5467057
DN 200/87,5°	17.61	5467058

853 *Redukcija*

DN 125/110	6.91	5467080
DN 160/110	4.53	5467081
DN 160/125	7.24	5467082
DN 200/160	11.59	5467084

861 *Pareja uz čugunu ar gumiju*

DN110	9.28	5467101
DN160	13.98	5467102

860 *Korķis*

DN 110	1.52	5467092
DN 160	2.92	5467093
DN 200	4.79	5467094

866 *Labošanas uzmava - pāreja*

DN 110	6.57	5467100

856 *Dubultuzmava ar ierobežotāju*

DN 110	5.43	5467026
DN 125	3.93	5467106
DN 160	7.40	5467027
DN 200	15.60	5467028

858 *Slīdmufe*

DN 110	3.93	5467085
DN 125	4.80	5467086
DN 160	6.29	5467087
DN 200	12.91	5467088

852 *Atzars*

	VEIKALS EUR	
DN 110/110; 45°	6.74	5467059
DN 110/110; 67°	5.45	5467060
DN 110/110; 87°	5.04	5467061
DN 125/110; 45°	6.93	5467062
DN 125/110; 87°	12.08	5467063
DN 125/125; 45°	8.02	5467064
DN 125/125; 87°	8.11	5467065
DN 160/110; 45°	11.75	5467066
DN 160/110; 87°	13.09	5467067
DN 160/125; 45°	11.55	5467068
DN 160/125; 87°	10.47	5467069
DN 160/160; 45°	15.99	5467070
DN 160/160; 87°	14.21	5467071
DN 200/110; 45°	23.67	5467072
DN 200/110; 87°	15.16	5467073
DN 200/125; 45°	16.32	5467074
DN 200/125; 87°	14.96	5467075
DN 200/160; 45°	25.92	5467076
DN 200/160; 87°	20.45	5467077
DN 200/200; 45°	32.83	5467078
DN 200/200; 87°	30.34	5467079

857 *Revīzija*

DN 110	13.11	5467089
DN 160	15.34	5467090
DN 200	75.82	5467091

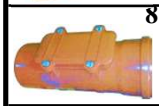

857-VS *Revīzija ar skrūvēm*

DN 160	22.22	5467096
DN 200	56.93	5467097

5000 *Pretvārsts*

DN 110	44.36	5467103
DN 160	59.01	5467104
DN 200	138.93	5467105

Ūdens novadīšanas kanāls 100X100X1000mm

PP	A15	5171010352AP	11.66	5467108
NERUS.TE	A15	5171010508AZ	14.44	5467109
CUGUNA	B125	5171010705BS	38.99	5467118

Smilšu kērāji 100x400x500

PP	53110351AP	58.94	5467115
NERUS.TER	53110501AZ	68.45	5467114

Gala noslēgs ar izvadu 100x100xD110

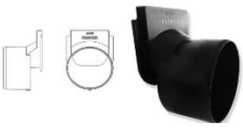

50061010110 7.43 5467116

Cuguna reste B125 SD100; 50 cm

5705B10050S 23.88 5467117

Gala noslēgs

50071010 4.03 5467110

Izvads kanāliem D90/100x110

50070000 2.08 5467111

Lietus ūdens novadkanāls, 4-virz. 100x100

NERUS.TER	5161010508AZ	14.16	5467112
PP	5161010351AP	14.16	5467113

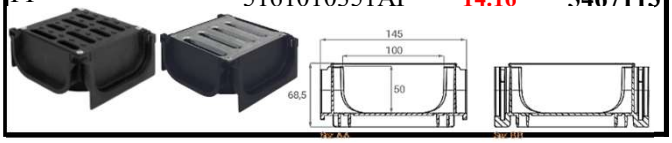

UZLIEKAMĀS KERAMISKĀS IZLIETNES (SPĀNIJA)

VEIKALS EUR

0051B ***TORINO B***

8575074

138.85

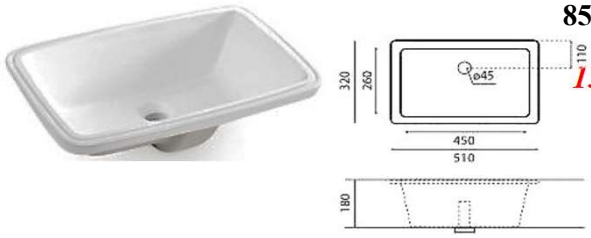

0051N ***TORINO***

8575108

143.00

0040B ***YIN YANG***

8575045

124.27

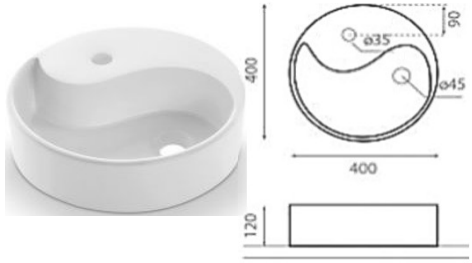

0034N ***MALAGA NEW***

8575088

229.79

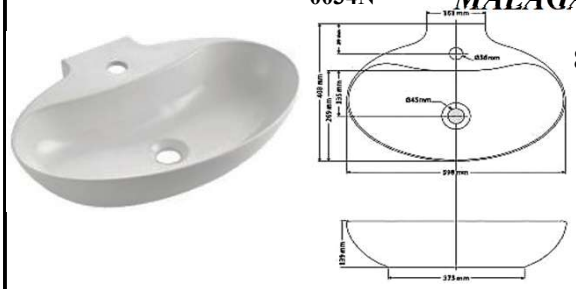

4913 ***NEW BERGAMO***

8575102

123.85

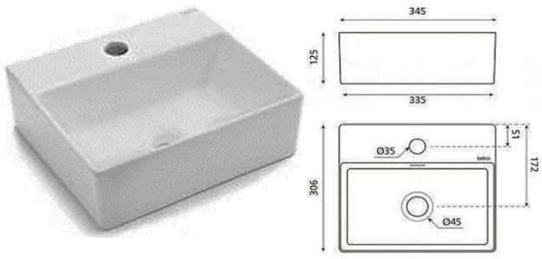

0028 ***BAYONA***

8575009

137.46

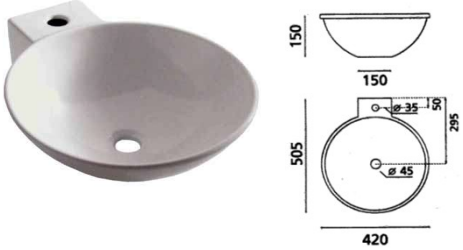

VEIKALS EUR

4053N ***VENECIA***

8575051

243.43

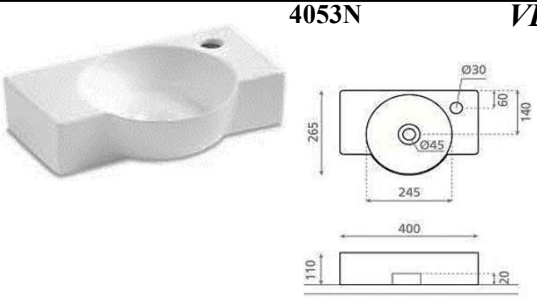

4088 ***NILO 60***

8575083

391.51

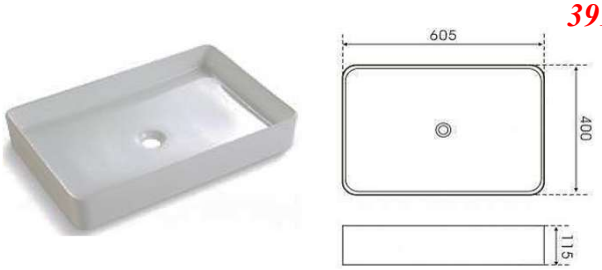

0052 ***CERDENA***

8575023

102.75

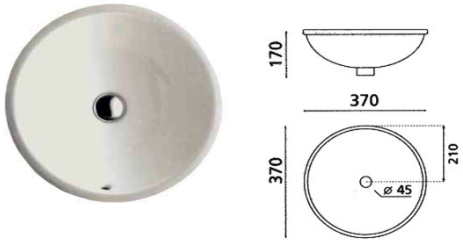

0037 ***GERONA***

8575021

147.32

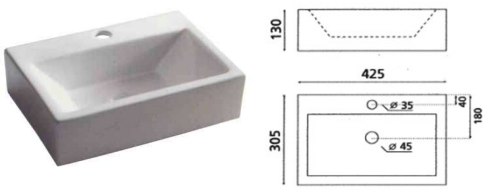

4129 ***LIVORNO 55***

8575098

206.88

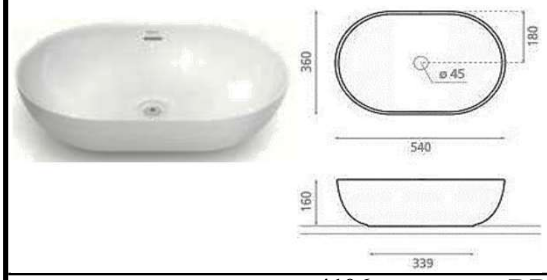

4106 ***BRUSELAS***

8575085

249.23

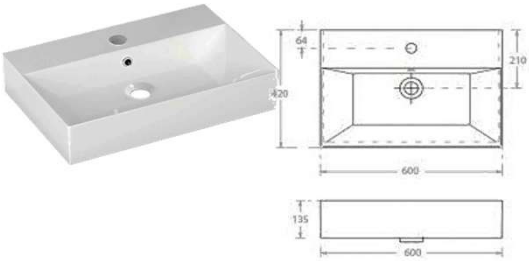

Katrīnas dambis 18a, Rīga LV-1045 Tel: 67790700, fax:67790714, magma@magma.lv

UZLIEKAMĀS KERAMISKĀS IZLIETNES (SPĀNIJA)

VEIKALS EUR

4012/NM — ***NUEVO***

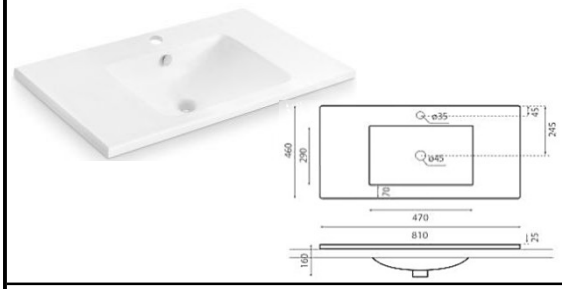

8575008

187.04

0012B — ***CASTELLON***

8575038

123.02

4072 — ***OLEA***

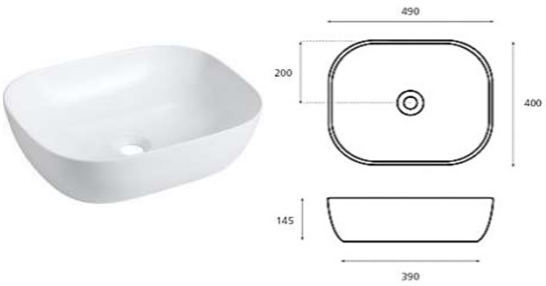

8575017

161.34

0005 — ***ATLANTA***

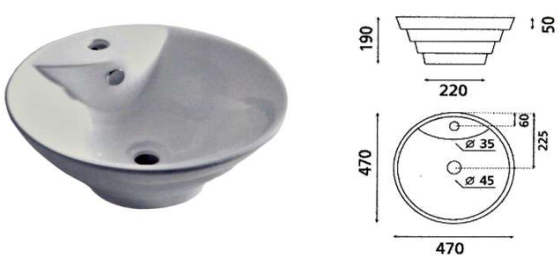

8575016

126.38

0017D — ***GOMERA***

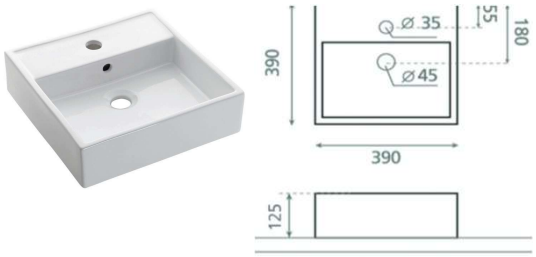

8575068

139.54

4058 — ***GENOVA-A***

8575075

129.98

0067 — ***DUBLIN***

8575059

120.80

0063B — ***LAREDO B***

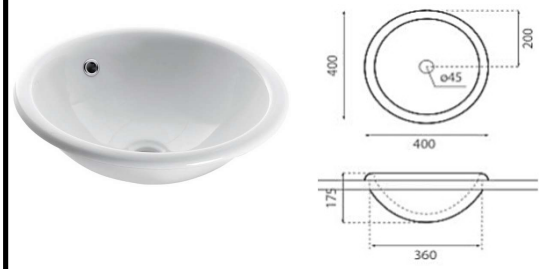

8575054

113.30

0043 — ***OPORTO***

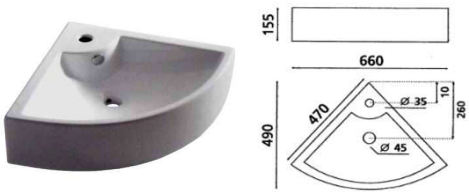

8575013

191.05

4055 — ***PARIS***

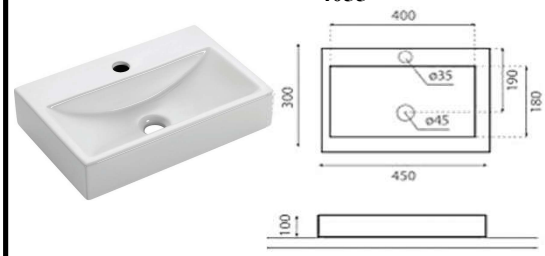

8575039

129.54

H1012 — ***HAMBURG***

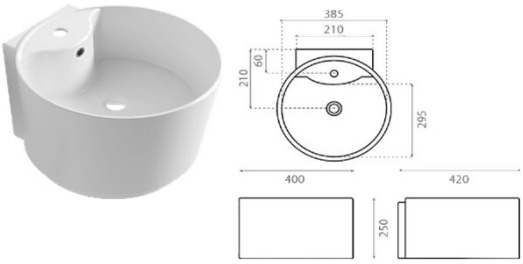

8575010

197.30

0009B — ***BIARRITZ***

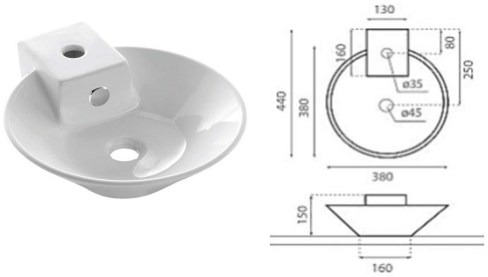

8575042

136.05

MAGMA SIA

the bathco

UZLIEKAMĀS KERAMISKĀS IZLIETNES (SPĀNIJA)

VEIKALS	EUR		VEIKALS	EUR	
4037N	*TOULOUSE*	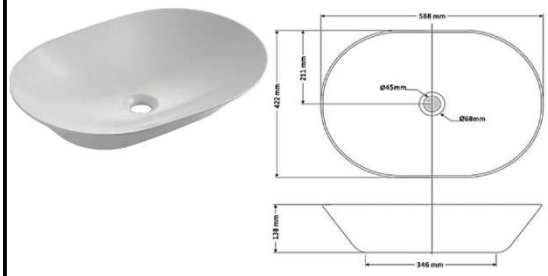	0017B	*TURIN*	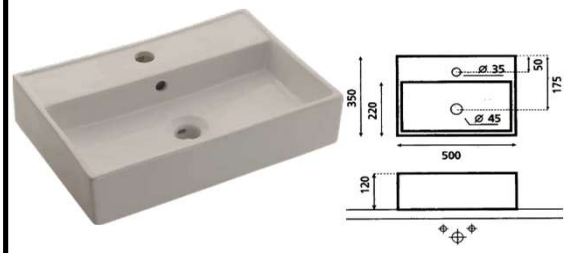
8575087	*211.05*		8575050	*179.11*	
4131	*BARI*	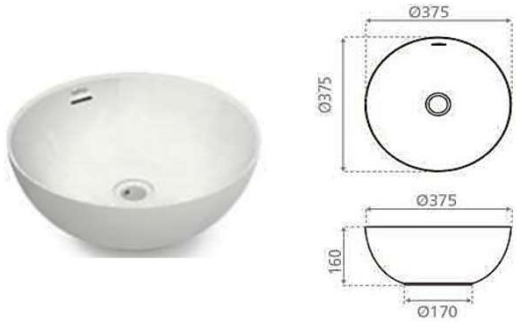	4065	*LIEBANA 60*	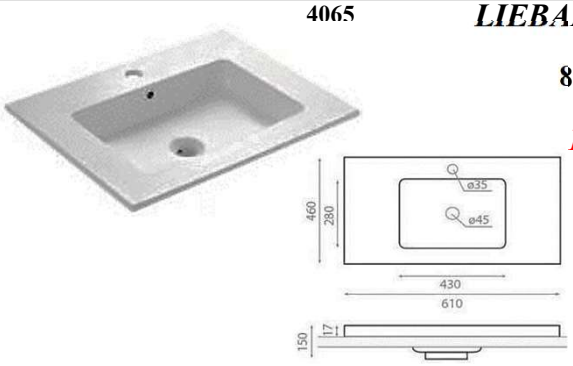
8575015	*162.45*		8575103	*137.89*	
0066	*JEREZ*		4113/CRU	*DINAN CRU*	
8575028	*113.54*		8575111	*251.62*	
4914	*DAKARA*	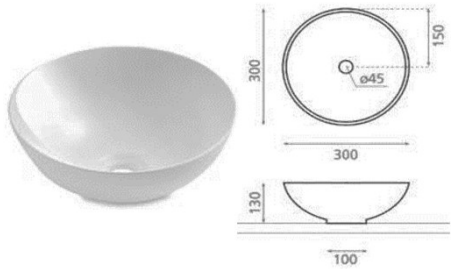	4013	*MOON*	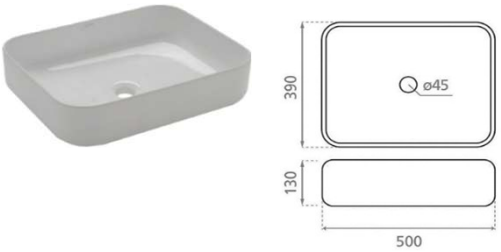
8575105	*122.51*		8575060	*104.14*	
4029	*CALIFORNIA 70*	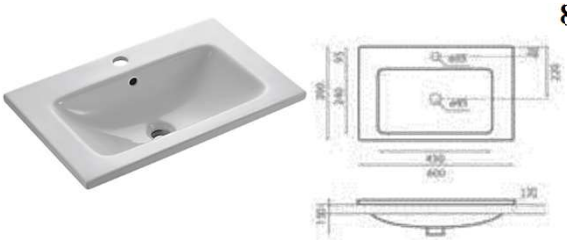	WBX101	*Uz veļas mašīnas 60X60*	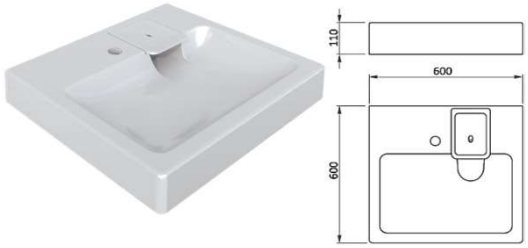
8575089	*155.51*		8275042	*208.94*	
4069	*SICILIA*	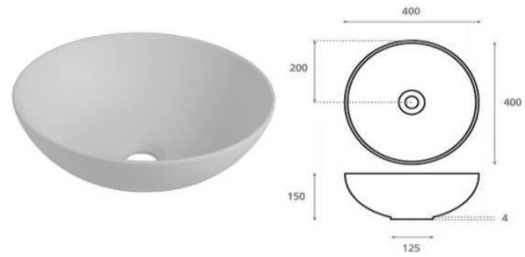	WBX102	*Uz veļas mašīnas 60X50*	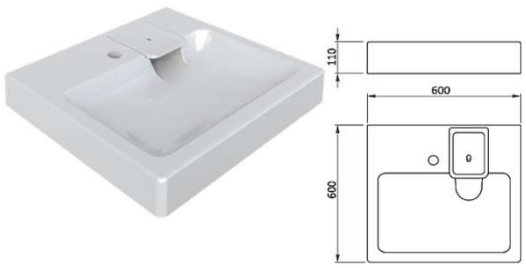
8575081	*134.68*		8275013	*208.94*	

Katrīnas dambis 18a, Rīga LV-1045 Tel: 67790700, fax:67790714, magma@magma.lv

UZLIEKAMĀS KERAMISKĀS IZLIETNES (SPĀNIJA)

VEIKALS		EUR
4056	*FLORENCIA*	8575072 — *76.67*
4156	*ETNA*	8575113 — *171.04*
0046	*NAPOLES*	8575063 — *130.07*
0041	*SARDINERO*	8575022 — *175.68*
0078	*ICE CREAM*	8575046 — *204.03*
4020	*PURE*	8575058 — *179.11*
4071	*OLEA*	8575035 — *157.46*
0025	*RIMINI*	8575044 — *185.05*
4122	*DINAN*	8575093 — *143.63*
4171	*KILIMANJARO*	8575109 — *427.85*
4113	*DINAN*	8575094 — *189.12*
4057	*FLORENCIA B*	8575110 — *209.28*
4087	*VOLTA 42* 420x125	8575080 — *185.71*
4050	*BAVIERA*	8575114 — *95.80*
0092BN	*MAGDALENA*	8575099 — *204.65*
00108	*BANGKOK*	8575040 — *263.74*

CERSANIT PODI

	VEIKALS	EUR
WC kompaktpods ar SC vāku,3/5 l COLOUR NEW K103-027	257.01	0277001
WC kompaktpods ar SC vāku,3/5 l MODUO K116-024	262.60	0277005
Piekaramais WC pods ar SC vāku CITY OVAL K701-104	~~306.10~~ **163.00**	0277004
Kompaktpods ar vāku un horizontālu izvadu CERSANIT MERIDA K03-014	164.14	7877001
Kompaktpods ar vāku un slīpu izvadu MERIDA COMPACT 773	194.39	2577042
Kompaktpods ar vāku un horizontālu izvadu CERSANIT MITO 349 MI010 TK001-009	143.53	7877003
Kompaktpods ar vāku un slīpu izvadu, KORAL KORAL 769	170.78	2577041

Katrīnas dambis 18a, Rīga. LV-1045. Tālr.: 67790700, fakss: 67790714, magma@magma.lv

PODI

	VEIKALS	EUR
Kompaktpods ar vāku un horizontālu izvadu, MILA 1900031	**111.77**	**2577043**
Kompaktpods ar vāku un slīpu izvadu, MILA 1900042	**119.34**	**2577044**
Kompaktpods ar vāku un vertiklu izvadu, MILA 1900021	**111.77**	**2577047**
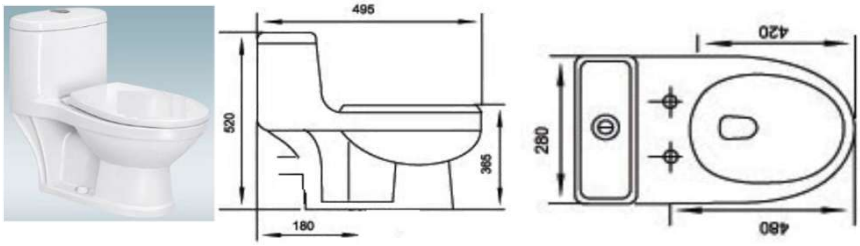 *WC pods bērnu ar vāku Horizontls izvads, dubultpoga 190001*	**128.43**	**2577045**
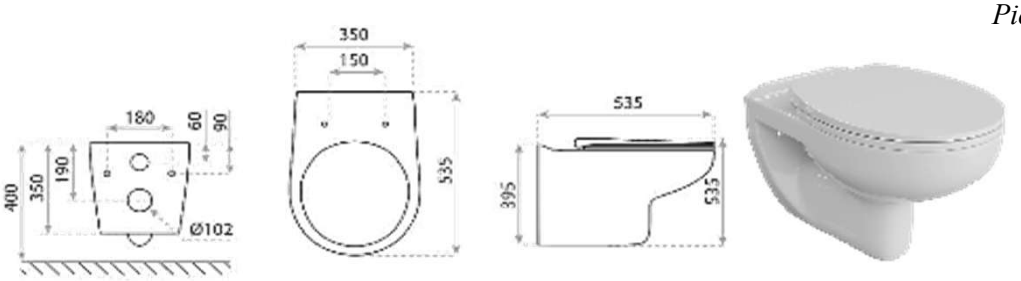 *Piekaramais pods ARCTIC, Lavita*	**110.40**	**8277071**
WC poda vāks MILA plastmasas 51305845	**11.50**	**2571007**
SK1334 042/M 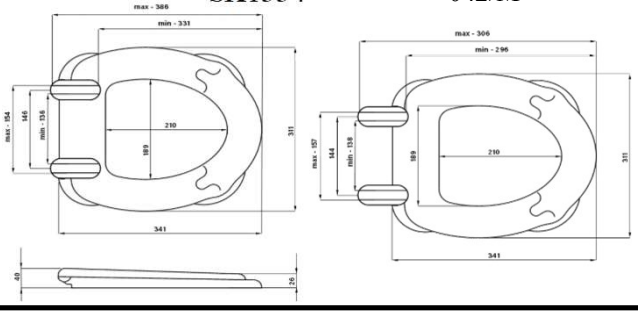 *WC vāks bērnu podam Cookie Baby polipropilēns*	**8.78**	**2571020**

PODA VĀKI

VEIKALS EUR

SK207 08/A
Poda vāks, polipropilēns
MALAGA
515 gr
2571009
7.29

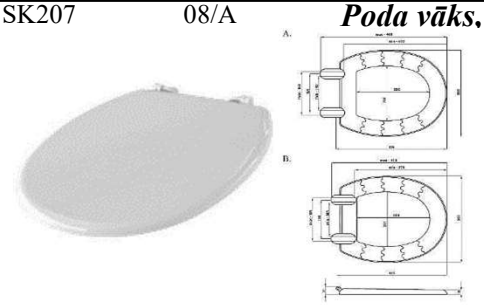

SK265 09/A
Poda vāks, polipropilēns
CLEO
660 gr
2571010
8.55

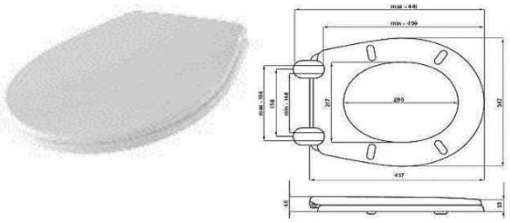

SK1307 010/AW
Poda vāks, polipropilēns
KASKADA
1015 gr
2571011
12.33

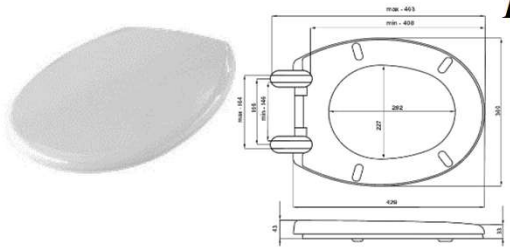

SK384 013/AW
Poda vāks, polipropilēns
KOMPAKT
790 gr
2571012
11.40

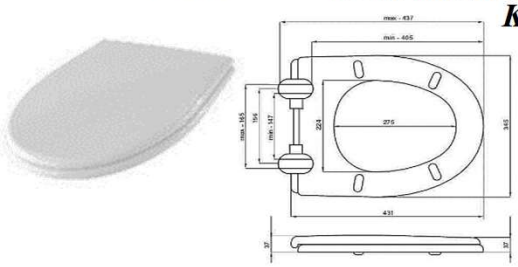

SK321 013/AMW
Poda vāks, polipropilēns
KOMPAKT
790 gr
2571013
21.50

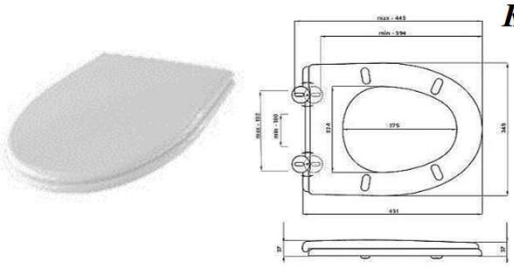

SK1054 010/AMW
Poda vāks, polipropilēns
RONDA
1265 gr
2571021
19.15

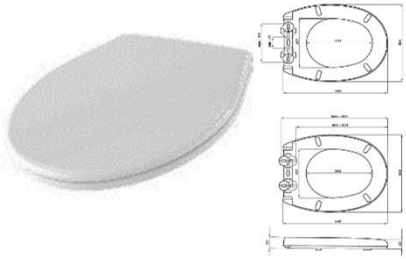

VEIKALS EUR

SK1309 019/MW
Poda vāks, doroplast
KASKADA-BIS LIGHT
1450 gr
2571014
26.10

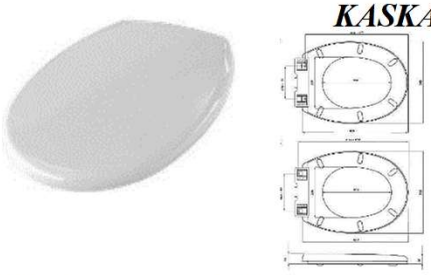

SK1311 020/AW
Poda vāks, doroplast
VENUS
1730 gr
2571015
17.73

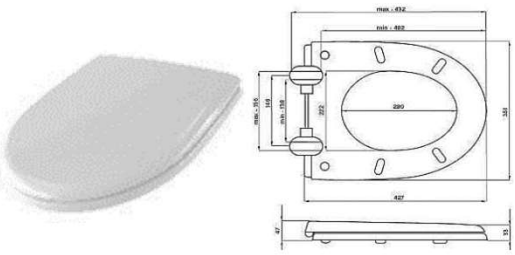

SK383 020/MW
Poda vāks, doroplast
VENUS
1730 gr
2571016
27.37

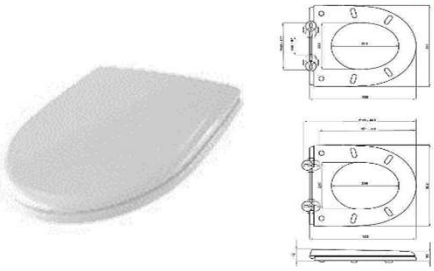

SK923 044/AMW
Poda vāks, doroplast
GRANADA
2285 gr
2571017
21.88

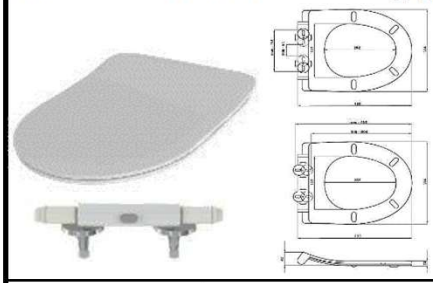

SK1922 031/MWC
Poda vāks, polipropilēns
NERIA
1570 gr
2571019
18.66

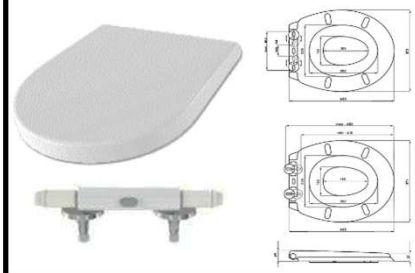

SK922 031/MWC
Poda vāks, polipropilēns
NERIA
ar bērnu sēdeklīti
2571018
21.88

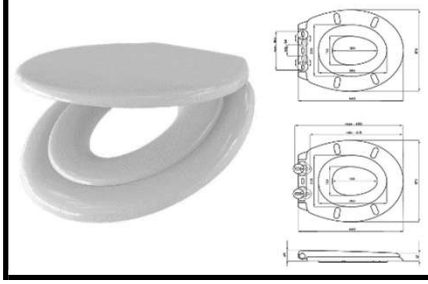

Katrīnas dambis 18a, Rīga LV-1045 Tel: 67790700, fax:67790714, magma@magma.lv

Skalojamās tvertnes armatūra

	VEIKALS EUR	
Skalojamās tvertnes armatūra universāla ar dubultpogu		
0702109	35.96	**1271022**
0709413	26.59	**1271026**
Dubultpoga WC armatūrai		
0709336	12.13	**1271014**
Skalojamās tvertnes armatūra pieplūde no apakšas 3/8"		
0701052	22.29	**1271015**
pieplūde no apakšas 1/2"		
0701053	21.86	**1271004**
Skalojamās tvertnes armatūra pieplūde no sāna 3/8"		
0701058	22.29	**1271016**
pieplūde no sāna 1/2"		
0701059	21.86	**1271005**
īpaši netīram ūdenim 1/2"		
0701122/PL	24.31	**1271023**
WC tvertnes uzpildes meh.univers. no sāna vai apakšas 3/8"		
0701300	23.60	**1271034**
Skalojamās tvertnes armatūra universāla ar STOP - pogu		
0702109 PL	12.85	**8871009**
Skalojamās tvertnes armatūra universāla ar dubultpogu		
0702108 PL	13.12	**8871002**
ar regulējamu pogu		
0702110 PL	14.83	**8871039**
WC armatūras poga ar STOP		
ZSK/305/0/L	4.07	**8871023**
Dubultpoga WC armatūrai		
ZSD/012/0/L	4.65	**8871024**
WC tvertnes uzpildes mehānisms pieplūde no apakšas 1/2"		
0701053 PL	6.42	**8871005**
0701053 PLM	9.23	**8871028**
pieplūde no apakšas 3/8"		
0701052 PI	5.75	**8871008**
0701052 PLM	9.23	**8871029**

	VEIKALS EUR	
WC tvertnes uzpildes mehānisms pieplūde no sāna 1/2"		
0701059PL	3.77	**8871004**
0701059PLM	7.50	**8871030**
pieplūde no sāna 3/8"		
0701058PL	3.75	**8871007**
0701058PLM	7.50	**8871031**
WC tvertnes uzpildes mehānisms pieplūde no sāna 1/2" un 3/8"		
0701060 PL	6.39	**8871033**
pieplūde no sāna 1/2" un 3/8" ar klusinātaju		
0701061 PL	6.75	**8871040**
Skalojamās tvertnes armatūra pieplūde no sāna		
7001OTT 1/2"	8.54	**7471001**
Pludiņš WC tvertnes uzpildes mehānismam		
1040000001	0.92	**7471002**
WC skalojamā tvertne, balta 600-5003195K		
95K	26.92	**8871010**
WC skalojamā tvertne, balta 600-90001M99		
M99	25.40	**8871011**
Skalojamās tvertnes armatūra M99		
600-56001	6.71	**8871006**

Zemapmetuma rāmji

			VEIKALS EUR	
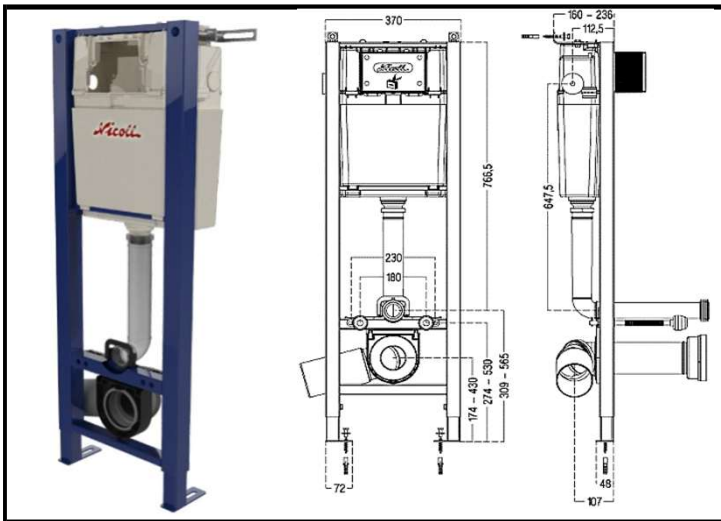		*Zemapmetuma rāmis podam*		
		WBSMUEXC	163.23	**1271008**
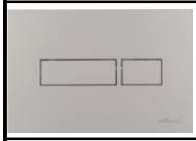		*Taustiņs zemapmetuma rāmim*		
	BALTA	PBRECB	35.26	**1271031**
	MELNS	PBRECN	43.29	**1271032**
	HROMS	PBRECC	43.29	**1271033**
		Taustiņs zemapmetuma rāmim		
	BALTA	0709176	19.19	**1271011**
	HROMS	0709188	37.85	**1271012**
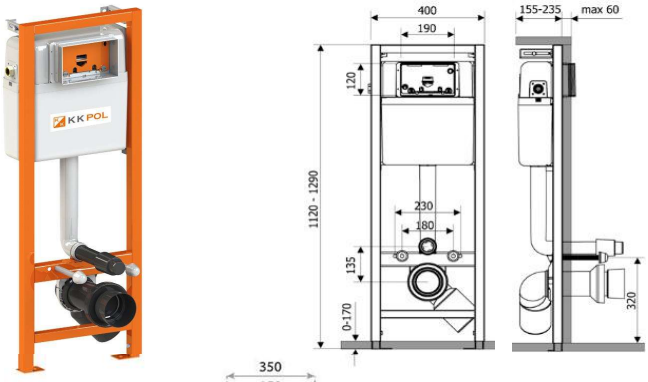		*Zemapmetuma rāmis podam*		
		ZSP/M400/0/K	122.08	**8871014**
		Komplekts (rāmis + pods + taustiņš)		
		ZSP/M400/kompl	271.55	**8871019**
		(8871014+8277071+8871015)		
		Piekaramais pods ARCTIC, Lavita		
			110.40	**8277071**
		Izolācijas plāksne piek.podam, univers.		
		350/A/108	4.86	**8866000**
	M16	*Taustiņs zemapmetuma rāmim*		
	MELNA/MATĒTA	350/PPC/100	32.99	**8871026**
	SATĪNS	350/PPS/015	30.93	**8871027**
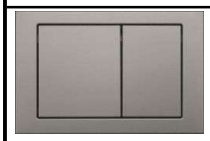	M05	*Taustiņs zemapmetuma rāmim*		
	MATĒTS	350/PPS/058	27.54	**8871015**
	HROMS	350/PPG/056	32.20	**8871016**
	BALTA	350/PPB/055	20.33	**8871025**
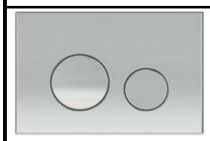	M11	*Taustiņs zemapmetuma rāmim*		
	MATĒTS	SPP/111	29.87	**8871017**
	HROMS	SPP/112	34.65	**8871018**
	BALTA	SPP/110	22.65	**8871021**

Katrīnas dambis 18a, Rīga LV-1045 Tel:67790700, fax:67790714, magma@magma.lv

Zemapmetuma rāmji CERSANIT

MAGMA SIA

VEIKALS

EUR

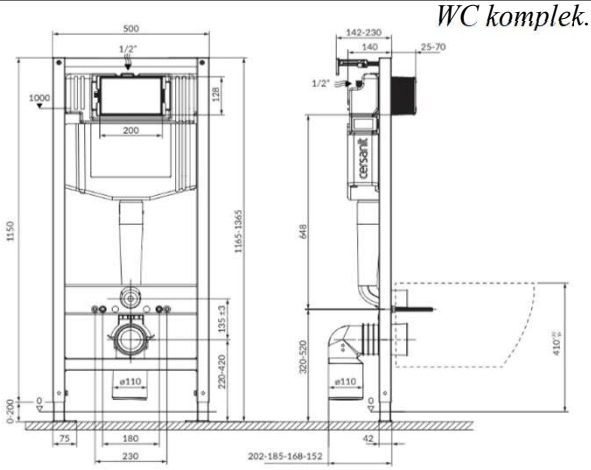

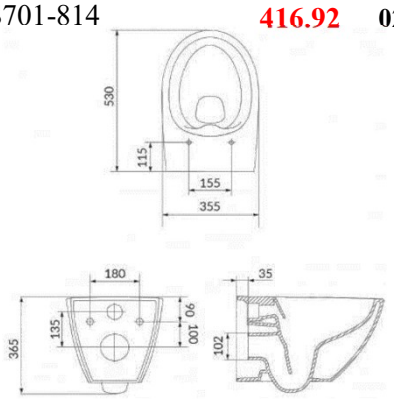

WC komplek.rāmis+pods+vāks MODUO PLUS OVAL
bez pogas

S701-814 **416.92** **0271036**

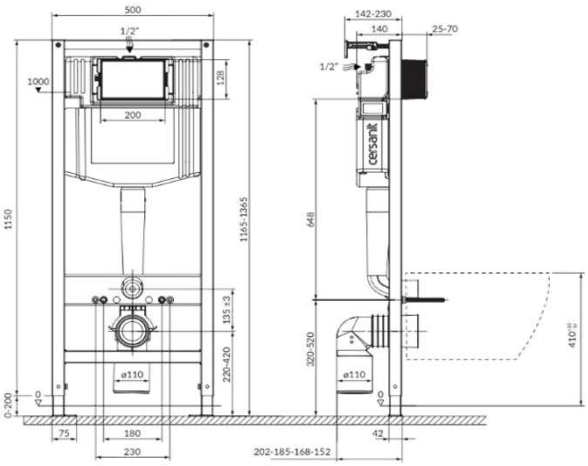

WC rāmis AQUA 50
bez pogas

K97-525 ~~**202.95**~~ **0271037**

113.00

Taustiņs zemapmetuma rāmim

BALTS K97-514 **40.01** **0271040**

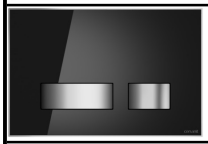

Taustiņs zemapmetuma rāmim

MELNS/STIKLS K97-527 **100.22** **0271038**

Taustiņs zemapmetuma rāmim

HROMS K97-449 **66.40** **0271039**

WC īscauruļu komplekts, garums 30 cm

9820214 **45.30** **4771010**

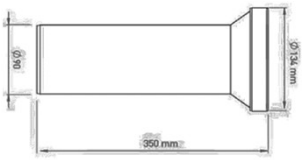

WC caurules pagarinājums DN90 350mm

KP93500 **10.28** **6880015**

WC caurules pagarinājums DN90

KP93510 **14.33** **6880013**

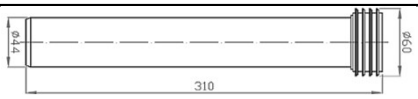

WC caurules pagarinājums DN44

KP43000 **6.19** **6880014**

CERSANIT IZLIETNES UN MĒBELES

	VEIKALS		EUR	
		Keramiskā izlietne 60cm, CITY pie sienas vai uz mēbelēm		
		K35-006	**119.05**	**0275002**
		Keramiskā izlietne MARKET		
	40	K18-006	**35.15**	**0275010**
	50	K18-008	**41.79**	**0275008**
	60 NEW	K18-012	**55.61**	**0275009**
		Keramiskā izlietne MODUO		
	80	K116-013	**150.47**	**0275001**
		Keramiskā izlietne COMO pie sienas vai uz mēbelēm		
	40	K32-001-BOX	**71.66**	**0275003**
		Keramiskā izlietne COMO pie sienas vai uz mēbelēm		
	50	K32-002-BOX	**100.25**	**0275004**
	60	K32-003-BOX	**117.24**	**0275005**
	80	K32-004-BOX	**165.21**	**0275006**
	100	K32-016-BOX	**266.19**	**0275000**
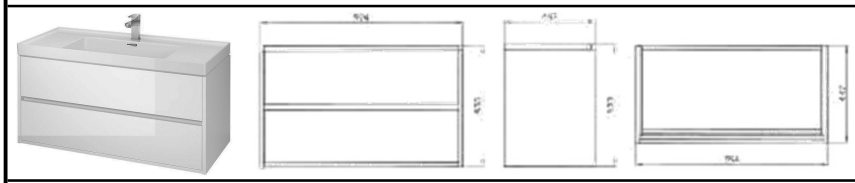		*Skapītis, bez izlietnes, bez jaucējkrāna*		
		S924-021	**543.94**	**0276001**
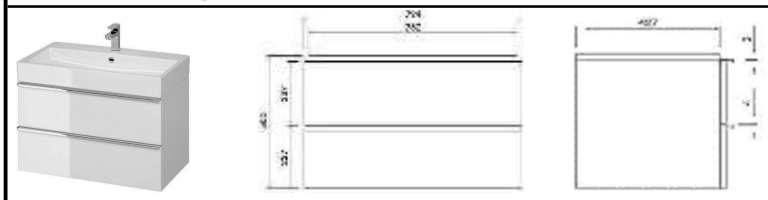		*Skapītis, bez izlietnes, bez jaucējkrāna*		
		S522-024	**367.80**	**0276002**
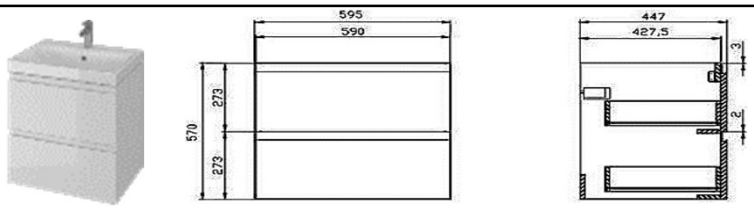		*Skapītis, bez izlietnes, bez jaucējkrāna*		
		S929-010	**243.07**	**0276003**
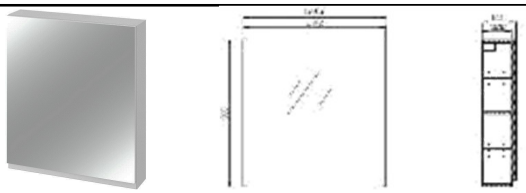		*Spoguļskapis*		
		S929-018	**169.59**	**0276004**
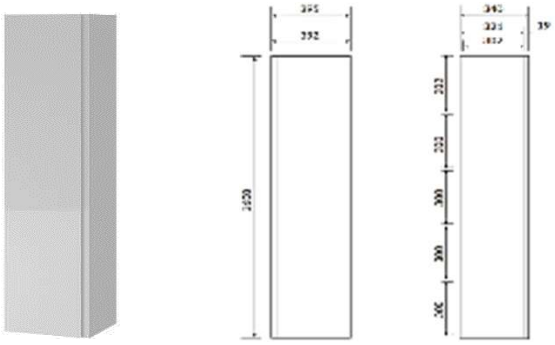		*Spoguļskapis*		
		S929-020	**279.45**	**0276005**

Katrīnas dambis 18a, Rīga. LV-1045. Tālr.: 67790700, fakss: 67790714, magma@magma.lv

SKAPĪŠI

VEIKALS EUR

Skapis ar izlietni

VENUS 45 **2576029**
430x810x250 **116.77**
VENUS 50 **2576024**
450x810x290 **141.90**
VENUS 55 **2576027**
520x810x300 **155.23**

Skapis ar izlietni

MEA 60/1
600x800x400 **322.21**

Skapis ar izlietni

MEA 75 **2576021**
700x800x330 **251.26**

Skapis ar izlietni

MEA 45 **2576019**
430x800x250 **128.59**
MEA 50 **2576026**
460x800x300 **152.22**
MEA 55 **2576023**
530x800x310 **168.50**
MEA 65 **2576018**
620x800x300 **206.92**

Skapis ar izlietni

CAPRI 55 BLACK
480x800x340 **285.26**

Skapis ar izlietni

CAPRI 55
480x800x340 **285.26**

VEIKALS EUR

Skapis ar izlietni

ARMANDO 50/1
460x810x300 **165.53**
ARMANDO 50/2 **2576020**
460x800x300 **162.59**

Skapis ar izlietni

ARMANDO 50/3
460x810x300 **180.31**
ARMANDO 50/4 **2576015**
460x800x300 **177.36**

Skapis ar spoguli

ARMANDO E50 **2576011**
500x600x220 **84.24**
ARMANDO E60 **2576022**
600x600x220 **91.64**

Skapis ar spoguli (stūra)

ARMANDO E40 **2576012**
400x730x230 **79.82**

Skapis ar izlietni (stūra)

ARMANDO 50/5 **2576017**
550(360)x810x380 **203.96**

Skapis ar izlietni

SAT 40
380x800x200 **140.40**

Skapis ar spoguli

SALSA 50 **2576025**
500x600x150 **121.21**

VIRTUVES IZLIETNES

VEIKALS EUR **VEIKALS EUR**

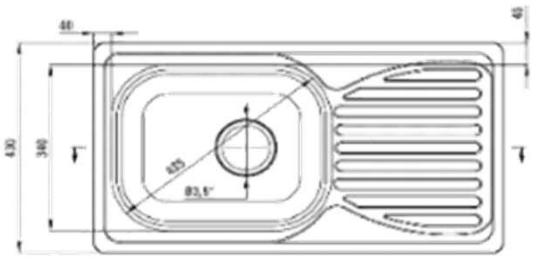
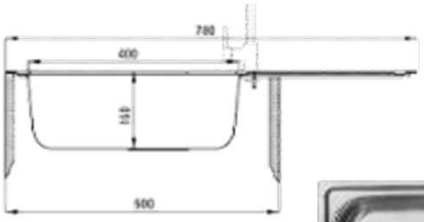

Virtuves izlietne ZEN_0113
780x430x160
8275125
68.76
Komplektācija:
Sifons un notece
stiprinājumi

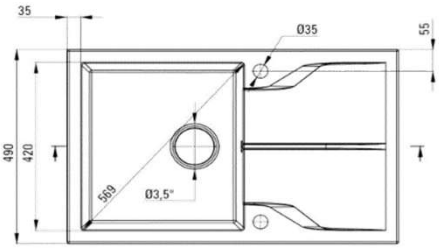
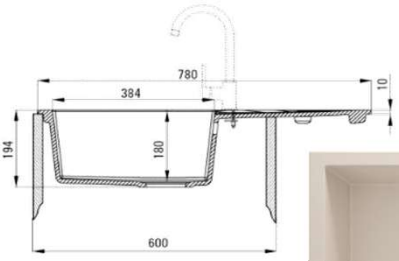

Virtuves izlietne ZQN_5113
780x490x194
granīta, bēša
8275191
234.94
Komplektācija:
Sifons un notece

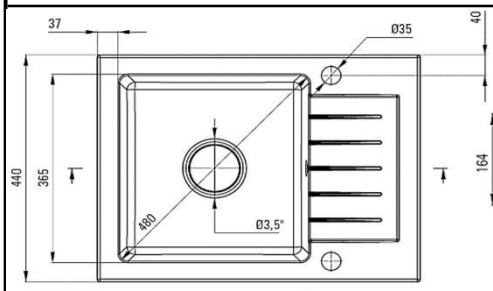
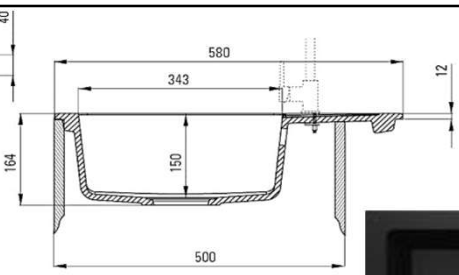

Virtuves izlietne ZQZ_N11A
580x440x164
granīta, melna
8275124
165.78
Komplektācija:
Sifons un notece

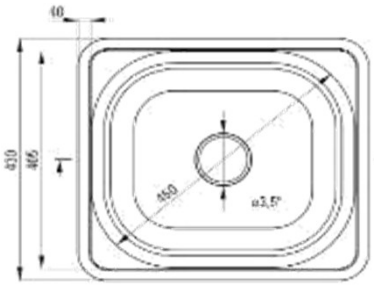
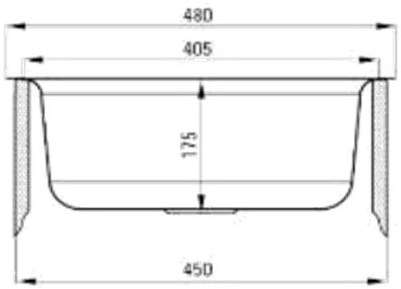

Virtuves izlietne ZEN_0103
480x430x175
8275134
64.46
Komplektācija:
Sifons un notece
stiprinājumi

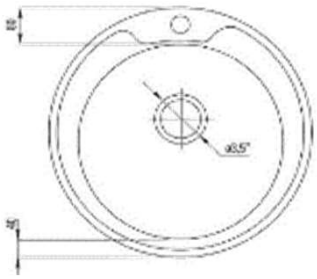
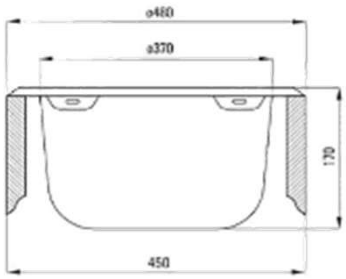

Virtuves izlietne ZHC_0813
490x170
8275135
60.95
Komplektācija:
Sifons un notece
stiprinājumi

Katrīnas dambis 18a, Rīga. LV-1045. Tālr.: 67790700, fakss: 67790714, magma@magma.lv

VIRTUVES IZLIETNES

VEIKALS EUR

VEIKALS EUR

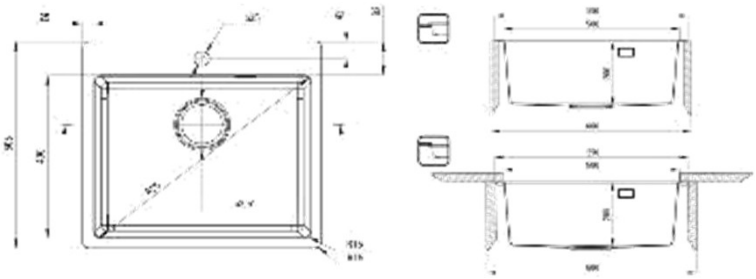

Virtuves izlietne ZPO 010B
550x505x200
8275136
215.36
Komplektācija:
Sifons un notece
Stiprinājumi

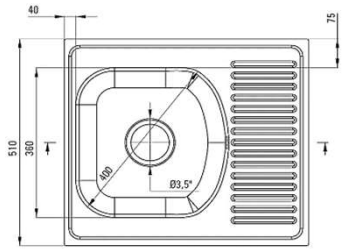

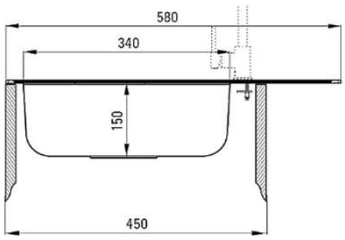

Virtuves izlietne ZMU 0113
580x510x150
8275137
68.76
Komplektācija:
Sifons un notece
Stiprinājumi

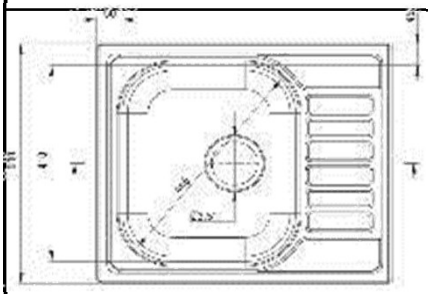

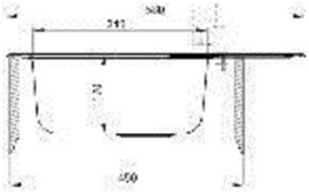

Virtuves izlietne ZEO_011A
580x500x170
8275142
96.79
Komplektācija:
Sifons un notece
Stiprinājumi

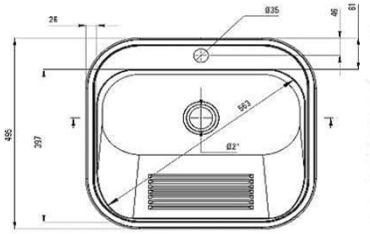

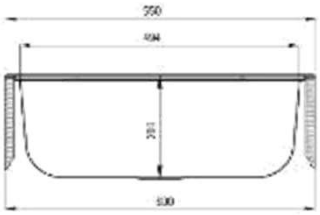

Izlietne saimnieciskā, metāla ZYK_010B
495x550x200
8275138
102.05
Komplektācija:
Sifons un notece
Stiprinājumi

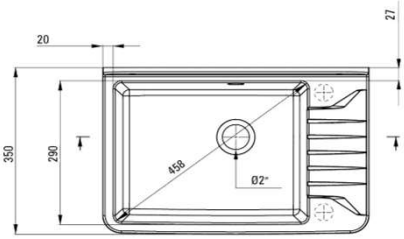

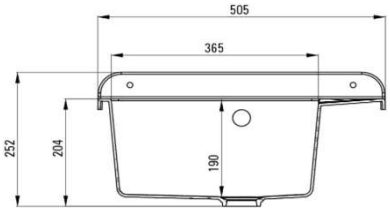

Izlietne saimnieciskā, ***polistirols*** *ZYT 311A*
505x350x252
8275143
64.46
Komplektācija:
Sifons un notece
Stiprinājumi

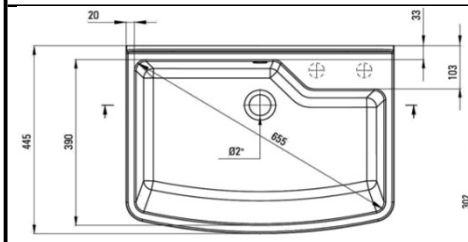

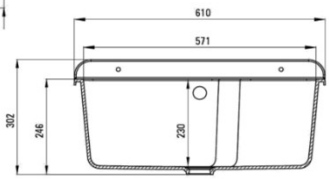

Izlietne saimnieciskā, ***polistirols*** *ZYT 310B*
610x445x302
8275148
100.66
Komplektācija:
Sifons un notece
Stiprinājumi

DUŠAS KABĪNES

Rādiuss R550
Rūdīts Easy Clean **4mm stikls**.

Dušas kabīne pusapaļa, komplektā ar akmens masas paliktni

		VEIKALS	
80x80x185	FSK21038-80R	485.27	7174017
90x90x185	FSK21038-90R	489.44	7174016

Ieteicamais sifons 0205374 vai 0205458

Rādiuss R550
Rūdīts Easy Clean **4mm stikls**.

Dušas kabīne, pusapaļa bez paliktņa, sifona

80x80x185	FSE21038-80R	215.00	7174001
90x90x185	FSE21038-90R	215.00	7174000

Rūdīts Easy Clean **4mm stikls**.

Dušas kabīne kvadrāts ar akmens masas dušas paliktni

90x90x185	FSK21038-90S	535.95	7174015

Ieteicamais sifons 0205240

Rūdīts Easy Clean **4mm stikls**.

Dušas kabīne, kvadrāts bez paliktņa, sifona

90x90x185	FSE21038-90S	230.00	7174002

Dušas durvis FLORY dušas kabīnei (1.gab)

90x90x185	kantaina	DOOR90S	81.23	7174007
80x80x185	pusaplis	DOOR80R	78.84	7174011
90x90x185	pusaplis	DOOR90R	86.50	7174009

Dušas siena FLORY dušas kabīnei (1.gab)

90x90x185	kantaina	SIDE90S	71.46	7174008
80x80x185	pusaplis	SIDE80R	53.44	7174012
90x90x185	pusaplis	SIDE90R	62.91	7174010

Katrīnas dambis 18a, Rīga LV-1045 Tel:67790700, fax:67790714, magma@magma.lv

VEIKALS

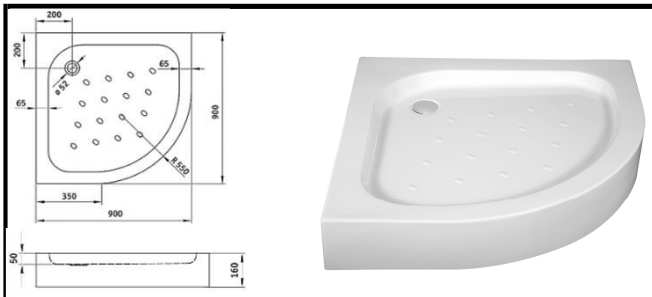

Dušas paliktnis, pusapaļš akrila

90x90R	122.88	**8274053**
80x80R	122.10	**8274061**

Ieteicamais sifons 0205458

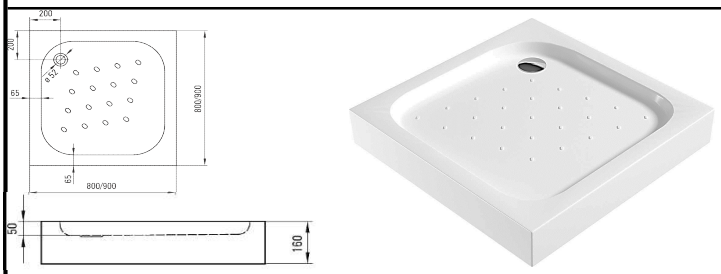

Dušas paliktnis, kvadrāts akrila

90x90R	122.19	**8274058**

Ieteicamais sifons 0205376

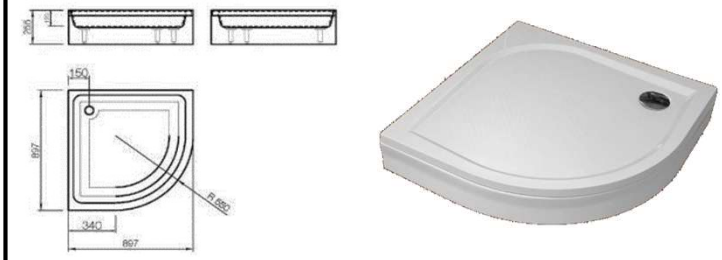

P 706 / P 708

Dušas paliktnis, pusapaļš ar kājām un paneli akmens masas

90x90R	309.82	**7174014**
80x80R	312.41	**7174018**

Augstums 15 cm
Biezums 3 cm
Diametrs 90
Ieteicamais sifons 0205240

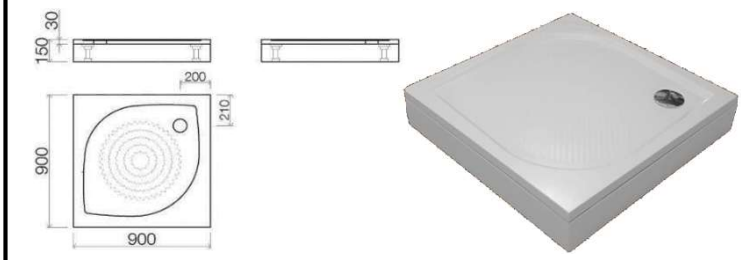

P 707

Dušas paliktnis, kvadrāts ar kājām un paneli akmens masas

90x90	301.58	**7174013**

Augstums 15 cm
Biezums 3 cm
Diametrs 90
Ieteicamais sifons 0205240

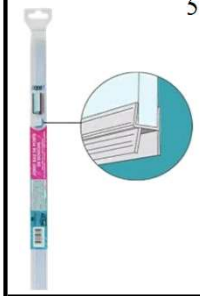

512369 *Apakšējā durvju gumija 5-8 mm biezam stiklam*

1 m	10.48	**6774001**

Gumija dušas kabīnes stiklam, vertikāli 5-8 mm biezam stiklam

512368

2 m	17.70	**6774000**

Gumija dušas kabīnes stiklam, vertikāli ar magnētu 90°/180° 5-8 mm biezam stiklam

512364

2 m	41.03	**6774002**

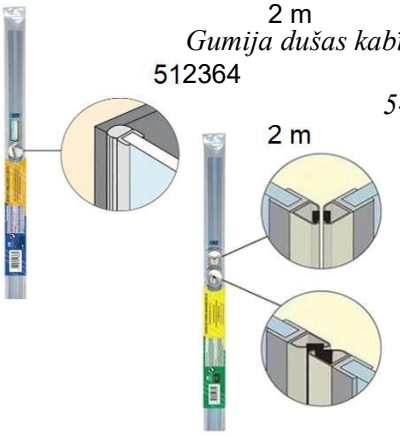

Riteņu komplekts duškabīnēm 4 gab

FSE21038	14.86	**7174006**

Blīvgumija alumīnija profilam (2 gab.)

FSE21038	5.80	**7174003**

Gumijas profils stiklam (2 gab.)

FSE21038	5.80	**7174004**

Blīvgumija ar magnētu (2 gab.)

FSE21038	25.00	**7174005**

USTM FILTRI

Uz pasūtījumu

		VEIKALS EUR	
WFW EMI KPL	*Filtra komplekts*		
	10 - 1/2"	14.88	2626000
	10 - 3/4"	15.79	2626001
	10 - 1"	16.71	2626002
WFW EMI	*Filtra korpuss*		
	10 - 1/2"	11.82	2626008
	10 - 3/4"	12.76	2626009
	10 - 1"	13.60	2626010
ENTRY 12 EMI	*Filtra dubultkorpuss*		
	10 - 1/2"	46.60	2626020
WFST(1)	*Filtrs veļas mašīnai*		
		8.17	2626011
	Filtra kartridžs		
PP5M	10" PP 5 mikr	2.14	2626006
PP10M	10" PP 10 mikr	2.14	2626007
PP20M	10" PP 20 mikr	2.06	2626013
PP50M	10" PP 50 mikr	2.06	2626014
	Filtra kartridžs Aktīvā ogle		
BL10	10" 10 mikr	3.25	2626012
	Novērš hlora un organisko daļiņu klātbūtni ūdenī, uzlabo ūdens garšu un smaržu, daļēji attīra no nosēdumiem		
	Filtra kartridžs ūdens mīkstināšanai		
ST	10" 5 mikr	7.40	2626015
	Attīra ūdeni no dzelzs un magnija, novērš kaļķakmens veidošanos, daļēji attīra no nosēdumiem, šķīdina kaļķakmeni		
	Filtra kārtridžs ūdens atdzelžošanai		
IR	10"	8.31	2626016
	Attīra ūdeni no dzelzs un magnija, novērš rūsas traipu veidošanos, daļēji attīra ūdeni no nosēdumiem		
	Filtra kartridžs Kokosa aktīvā ogle		
GAC	10" 5 mikr	6.15	2626018
	Noņem hloru un organiskās vielas, paaugstināta filtrēšanas efektivitāte, uzlabo ūdens garšu un smaržu		

AQUA FILTRI

		VEIKALS EUR	
	Filtra kartridžs Sudraba aktīvā ogle		
GAC NS		7.75	2626017
	Noņem hloru un organiskās vielas, paaugstināta filtrēšanas efektivitāte, uzlabo ūdens garšu un smaržu		
	Filtra kartridžs Vairākkārt lietojama		
NET	10" 70 mikr	5.10	2626019
	Attīra no nosēdumiem, piemēram, smiltīm, dūņām, rūsas		
BR1P	*Stiprinājums EMI 10" filtriem*		
		2.03	2626005
WRT	*Atslēga EMI 10" korpusiem*		
		2.03	2626004
ORING	*O-riņķis 10" korpusiem*		
		0.70	2626003
	Aqua KID		
331000	Aqua KID 5"-1/2"	20.83	2326047
	FP3 5"		
331010	FP3 5"-1/2"	16.88	2326038
331012	FP3 5"-3/4"	19.65	2326053
331014	FP3 5"-1"	17.23	2326051
	FP3 7"		
331016	FP3 7"-1/2"	21.52	2326042
331017	FP3 7"-3/4"	21.52	2326064
331018	FP3 7"-1"	18.51	
	FP3 10"		
331020	FP3 10"-1/2"	17.54	2326001
331022	FP3 10"-3/4"	17.54	2326034
331024	FP3 10"-1"	17.54	2326045
	FP3 20"		
331030	FP3 20"-3/4"	57.01	
331032	FP3 20"-1"	56.76	2326073
	FO3 10"		
331050	FO3 10"-3/4"	148.43	2326052
331052	FO3 10"-1"	136.85	
	Vital (veļas mašīnas filtrs)		
331320	Vital	13.01	2326023
	Mignon 5" 3P 90-tips		
332002	1/2"	13.82	2326032
	Mignon 5" 3P 180-tips		
332000	1/2"	13.50	2326002

Katrīnas dambis 18a, Rīga. LV-1045. Tālr.: 677790700, fakss: 67790714, magma@magma.lv

FILTRI, TO ELEMENTI UN APRĪKOJUMS

MAGMA SIA

Uz pasūtījumu

		VEIKALS EUR	
	FA 5mikroni		
331330	FA 5"	2.79	2326007
331331	FA 7"	3.76	2326059
331332	FA 10"	3.95	2326006
331334	FA 20"	6.35	2326063
	Aqua KID FA 5" 10mikroni		
331328	Aqua KID FA 5"	4.05	2326049
	FA Mignon 10 mikroni		
332200	FA 5"	2.64	2326033
332203	FA10" - R	2.71	2326014
	CA +I (jonīts + ogle)		
331286	10" CA+I	9.69	2326067
	RLA (neilons)		
331203	7" RLA	7.60	2326080
331204	10" RLA	7.78	2326008
331206	20" RLA	20.83	
	Aqua KID 5" RLA (neilons)		
331202	Aqua KID 5" RLA	6.08	2326009
	CP polifosfāts		
331290	5"	9.69	2326041
331292	10"	16.29	2326003
331294	20"	37.49	
	FA-CA (polipr. + ogle)		
331310	5"FA-CA	10.02	2326028
331312	10"FA-CA	12.30	2326029
	RLA-CP(neil.+polifosfāts)		
331250	5" RLA-CP	8.23	2326026
331252	10" RLA-CP	20.14	2326027
	AC (nerūs.tēr. siets)		
331210	5"AC	28.06	2326030
331212	10"AC	39.84	2326031
	RLA-CA(neil.+ogle)		
331240	5" RLA-CA	11.61	2326025
331242	10" RLA-CA	13.84	2326024
	CA ogle		
331280	5"	6.68	2326011
331282	10"	9.04	2326010
331284	20"	22.97	2326074

		VEIKALS EUR	
	Metāla stiprinājums Aqua		
331500		6.32	2326012
	Plastmasas stiprinājums Aqua FP3		
331502		3.76	2326043
	Plastmasas dubultstiprinājums Aqua		
331504		6.97	2326056
	Misiņa atslēga FO3		
331508		8.47	2326054
	Atslēga Aqua korpusiem		
331510		3.48	2326036
	Atslēga Aqua KID korpusiem		
331516		2.39	2326050
	Atslēga L-tipa mignon korpusiem		
332304		2.94	2326048
	Polifosfāta kristāli		
331522	Paciņa 800 gr	13.08	2326040
331534	25 kg	345.96	
	Aktīvā ogle		
331524	Paciņa 280 gr	4.31	2326044
331536	25 kg	216.88	
	Aktīvā ogle+sudrabs		
331526	Paciņa 250 gr	6.16	2326078
331538	25 kg	186.00	
	Aktīvā ogle+jonizators		
331528	Paciņa 400 gr	4.79	2326013
	Katjona jonīts (10" elementu uzpildei)		
331530	Paciņa 250 gr	4.72	2326072
331532	25 litri	118.48	
	Blīve kārtridžām		
331540		0.89	
	O-ring filtru korpusiem		
331542	FP3	1.92	2326066
331541	Aqua Kid	1.93	2326070
	A010	*Aquaphor TOPAZ maiņas filtra kartridžs*	
	1	3.29	2826021

CLABER laistīšanas sistēmas

	VEIKALS		EUR	
Savienotājs ar iekšējo vītni				
	CL8622	1/2"	1.75	2363008
	CL8626	3/4"	1.63	2363009
	CL8628	1"	1.85	2363010
Savienotājs ar ārējo vītni				
	CL8636	3/4"	1.69	2363007
Remontuzmava				
	CL8618	1/2"	2.47	2363019
	CL8620	5/8*3/4"	3.85	2363020
Savienotājs				
	CL8606	1/2"	2.43	2363001
	CL8608	3/4"	3.71	2363002
Savienotājs ar aquastop				
	CL8602	1/2"	3.85	2363003
	CL8604	3/4"	4.64	2363004
Uzgalis ar 1/2" un 3/4" adapteri				
	CL8591		2.53	2363043
Divgabals				
	CL8612		2.07	2363005
Trejgabals				
	CL8614		3.51	2363006
Savienotājs krānam ar I vai A vītni 3/4"				
	CL8597	PAS	19.44	2363099
Blīvju remontkomplekts				
	CL8811	PAS	2.69	2363036

	VEIKALS		EUR	
Smidzināšanas uzgalis JET				
	CL8616	PAS	4.00	2363021
Smidzināšanas pistole				
	CL8756	PAS	8.74	2363054
Daudzfunkciju laistīšanas pistole Garden				
	CL9373	PAS	13.31	2363014
Smidzināšanas pistole				
	CL8966	PAS	6.34	2363035
Sadalītājs ar 2 izejām				
	CL8598	PAS	10.42	2363052
Automašīnas mazgājamā birste Wippy Car				
	CL8774	PAS	13.11	2363034
Sļūteņu turētājs ECO O				
	CL8866	PAS	5.92	2363068
Rati Genius 60				
	CL8862	PAS	65.58	2363069
Rati, izjaucamie, Ecosei				
	CL8980	PAS	47.37	2363090
Udens tvertne roku mazgāšanai 4L				
	30005		5.97	4475001

* krāsa var mainīties

Katrīnas dambis 18a, Rīga LV-1045 Tel: 67790700, fax:67790714, magma@magma.lv

Laistīšanas sistēmas

VEIKALS	EUR

Laistītājs Idrosprey 2000

CL8675 **PAS** **28.45** **2363058**

Daudzfunkciju laistīšanas ierīce

CL8654 **PAS** **17.61** **2363024**

Laistītājs Compact 160 Promo

CL8740 **PAS** **18.33** **2363027**

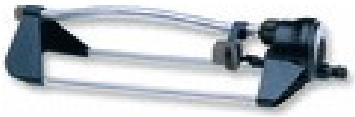

VEIKALS	EUR

Daudzfunkciju laistīšanas pistole QUICK EXCLUSIVE

WL-EN9T **14.64** **7863002**
10

Smidzināšanas uzgalis

WL-4710 **1.37** **7863001**
10

Remontuzmava 1/2"
WL-2100 **0.92** **7863020**
25/50

Remontuzmava 3/4"
WL-2110 **1.49** **7863021**
25/50

Remontuzmava 1"
WL-2112 **3.99** **7863022**
10

Remontuzmava 1/2"x3/4"
WL-2101 **1.68** **7863025**
25/50

Remontuzmava 3/4"x1"
WL-2111 **3.44** **7863026**
10

Savienotājs ar aquastop 1/2"
WL-2140 **1.65** **7863030**
25/50

Savienotājs ar aquastop 3/4"
WL-2150 **1.96** **7863031**
25/50

Uzgalis 1" ar 3/4" adapteri
WL-2199 **1.19** **7863011**
25/50

LAISTĪŠANAS ŠĻŪTENES

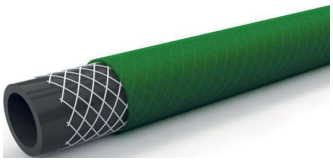

VEIKALS	EUR	
		Šļūtene IDRO GREEN
1/2"-25m	**11.84**	**2362001**
1/2"-50m	**23.71**	**2362002**
3/4"-25m	**23.70**	**2362003**
3/4"-50m	**47.47**	**2362004**
1"-25m	**50.28**	**2362042**
1"-50m	**100.50**	**2362005**

		Šļūtene MINT
1/2"- 25 m	**24.56**	**2362006**
1/2"- 50 m	**49.07**	**2362007**
3/4"- 25 m	**42.84**	**2362008**
3/4 "-50 m	**85.71**	**2362009**

		Šļūtene NTS ORANGE
1/2"-25m	**44.23**	**2362012**
1/2"- 50 m	**87.63**	**2362013**
3/4"- 25 m	**77.40**	**2362014**
3/4 "-50 m	**153.25**	**2362015**
1"x25 m	**125.67**	**2362045**
1"x50 m	**251.20**	**2362016**

Katrīnas dambis 18a, Rīga LV-1045 Tel: 67790700, fax:67790714, magma@magma.lv

EUR VEIKALS

Roratslēga VIRAX (vanadium)

10434	**32.04**	1"	**2035002**
10449	**40.29**	1.1/2"	**2035003**
10460	**58.32**	2"	**2035004**

Universālas knaibles VANADIX VIRAX

10924	**15.69**	240	**2035005**
10930	**18.10**	300	**2035006**

Knaibles VIRAX

18212	**34.90**	180	**2035007**
18218	**37.75**	250	**2035008**

Knaibles-uzgriežņa atslēga10' 250mmVIRAX

011210	**60.88**	250	**2035057**

LOCK knaibles VIRAX

18222	**38.53**	180	**2035009**
18228	**45.69**	250	**2035010**

Kapara cauruļu griezējs VIRAX

210441	**28.47**	C 28	**2035011**

Kapara cauruļu griezējs VIRAX

210443	**45.79**	ZR35	**2035012**
210445	**52.58**	ZR42	**2035053**

EUR VEIKALS

NT *cauruļu griezējs VIRAX*

210475	**76.58**	C54	**2035013**

CU *cauruļu griezējs VIRAX*

210447	**60.95**	C54	**2035043**

Plastmasas cauruļu griezējs VIRAX

215032	**27.86**	PC32	**2035014**

PVC, PE, PER, PEX caurulēm

~~PPR~~

Plastmasas cauruļu griezējs VIRAX

215042	**64.15**	PC42	**2035015**

PPR; CPVC; PEHD; ABS; PB caurulēm

Cauruļu griezējs VIRAX MINI

210439	**23.92**	28 mm	**2035042**

Vara caurulei no 3-28 mm

Plastmasas cauruļu griezējs

D63 mm

211464	**148.57**	**2035054**

PVC, PP, PE, PER, ABS un HDPE caurulēm

~~PPR~~

Universāla cauruļu galu frēze VIRAX

221251	**69.84**	35 mm	**2035017**
221252	**126.42**	56 mm	**2035046**

Kalibrators VIRAX

16x2-20x2-25x2,5-26x3-32x3 mm

221276	**65.74**	**2035018**

Kalibrators VIRAX

16x2,25-20x2,5-25x2,5-26x3-32x3 mm

221278	**69.89**	**2035019**

EUR
VEIKALS

Profesionāls cauruļu valcētājs

3/16 - 1/4 -

250580 **131.35** **2035047**

Izlietnes teleskopiska atslēga Sanicrom

1.3/8"

261450 **65.49** **2035049**

Izlietnes uzgriežņa atslēga VIRAX

1.1/2"

261420 **20.85** **2035048**

Cauruļveida skrūvspīles Etaugriff

1.1/4" x 3"

200210 **228.47** **2035041**

Tualetes poda atslēga universāla VIRAX

220510 **37.71** **2035044**

Asmeņi plastmasas cauruļu griezējam VIRAX

214041 **29.85** PC **2035068**

EUR
VEIKALS

Elektriskā rokas prese VIRAX

253502 **1406.73** M21 **2035059**

Elektriskā rokas prese VIRAX

253521 **1408.68** ML21 **2035060**

Ieliktnis rokas presei, karbonam

990156	**284.64**	15-18-22	**2035081**
252955	**99.97**	28	**2035082**

Ieliktnis rokas presei

252904	**70.99**	TH 16	**2035061**
252907	**70.99**	TH 20	**2035062**
252909	**71.29**	TH 25	**2035063**
252915	**70.64**	U 16	**2035064**
252917	**70.64**	U 20	**2035065**
252918	**70.64**	U 25	**2035066**

Katrīnas dambis 18a, Rīga. LV-1045. Tālr.: 67790700, fakss: 67790714, magma@magma.lv

INSTRUMENTI

EUR VEIKALS

EUR VEIKALS

921 PPR 733 *Šķēres PPR caurulēm 0-42mm, nerūsējošā tērauda asmenis, ar gumiju*

14.73 **3435001**

921 PPR 734 *Šķēres PPR caurulēm 0-42mm, nerūsējošā tērauda asmenis*

14.46 **3435002**

913- APAĻŠ ***Lodāmurs 1000W*** *(komplektā ar uzgaļiem 16-32mm) Darba t° + 265; jauda- 1000W; 220V. Metāla kaste 47x43x32cm*

78.45 **7635014**

913- PLAKANS ***Lodāmurs 1000W*** *(komplektā ar uzgaļiem 20-63mm) GF-825X. Darba t° + 265; jauda- 1000W; 220V. Metāla kaste 47x43x32cm*

69.91 **7635001**

913- APAĻŠ ***Lodāmurs 800W*** *(komplektā ar uzgaļiem 16-32mm),GF-834. Darba t° + 265; jauda- 800W; 220V. Metāla kaste 47x43x32cm*

73.61 **7635020**

913- PLAKANS NEW ***Lodāmurs 800W*** *(komplektā ar uzgaļiem 20-63mm) Darba t° +50 LĪDZ + 300; jauda- 800W; 220V. Metāla kaste*

55.08 **7635018**

Cauruļu kalibrētājs 16-20

11.45 **6435005**

Apaļā lodāmura uzgaļi 20; 25; 32

8.24 **9735006**
9.00 **9735007**
9.81 **9735008**

PZ-3240 *Elektriskā prese M15-54*

2708.17 **2035086**
Komplektā M veida šokļi 15-18-22-28-35-42-54

PZ-1930 *Elektriskā prese M15-35*

2290.34 **2035087**
Komplektā M veida šokļi 15-18-22-28-35

Preses PZ1930 žoklis

U16	**127.15**	**2035088**
U20	**127.15**	**2035089**
U25	**127.15**	**2035090**
U32	**127.15**	**2035091**

922 *MINI griezējs caurulēm, 3-22mm*

5.95 **3435003**

923 *Cauruļu*

9.06 **3435004**

924 *Cauruļu grizējs, 6-50mm*

17.44 **3435005**

1450023 *Katlu birste (plakana)*

6.60 **8235001**

331184 *PE cauruļu gala frēze*

20-63 mm **19.06** **2535030**

INSTRUMENTI

EUR VEIKALS

AG384 *Deglis ar šļauku Providus paredzēts 190 gr baloniem*

41.48 **2035030**

PG900 *Deglis ar pjezo aizdedzi un gāzes padeves regulātoru paredzēts 190 gr baloniem*

18.05 **2035031**

AV084 lomplekts Nr.1 *Deglis ar šļūteni vītne 7/16 ar gāzes balonu 600 ml*

41.92 **2035032**

PV500 komplekts Nr.1 *Misisņa deglis ar gāzes balonu vītne 7/16 600 ml*

22.90 **2035033**

EUR VEIKALS

68-8999KIT *Gāzes deglis PIEZO; 360^, ar gāzes balonu SPECIALIST 391 ml/227 g*

13.94 **2035034**

68-003 *Deglis vītne 7/16*

14.30 **2035035**

Specialist+ deglis ir piemērots lietošanai ar 7/16 Eiro standarta baloniņiem

68-8998 *Daudzfunkcionāls deglis PIEZO*

8.83 **2035083**

68-8999 *Daudzfunkcionāls deglis PIEZO 360^*

11.62 **2035084**

10/3-003 *Regulējams reduktors*

8.28 **2035085**

Mājsaimniecības regulējams gāzes reduktors. Gāzes jauda 1,5 kg/h, gāzes spiediens regulējams no 20 līdz 60 mbar.

AD450 *Adapteris degļiem Providus*

26.68 **2035036**

Katrīnas dambis 18a, Rīga. LV-1045. Tālr.: 67790700, fakss: 67790714, magma@magma.lv

GĀZE

EUR VEIKALS

68-001 *Gāzes balons 190 gr*

2.01 **2035020**

Specialist+ butāna gāze 190g. Unikāla baloniņa konstrukcija nodrošina, lai gāzes neizplūst pēc baloniņa caurduršanas. Stop Gas System lai nodrošināt drošību. Maksimālā temperatūra +1200 °C. Gāzes baloniņš - atbilstošs jaunpieņemtajām prasībām gāzes baloniem EN417 2012

68-010 *Gāzes balons SUPER HOT 600 ml*

4.37 **2035021**

- 30 / 70 % propāna un butāna gāzes maisījums augstai aktivitātei un augstu karstumu.
- Izcila veiktspēja pie sasalšanas temp. līdz -20 °C.
- Maksimālā temperatūra 1900 °C.
- Strādājot ar skābekļa gāzi 2850 °C.
- Atbilst EN 417 standartam.
- 7/16 Eiropas standarta vītne.
- Gāzes tilpums 600 ml.
- Ražots Eiropā.

Gāzes balons 450 gr

8.13 **2035022**

Gāzes balons 450 gr. EN417-2012

68-006 *Gāzes balons 391 ml*

2.81 **2035023**

Šķiltavu gāze ar universālu adapteri-391ml/227 gr.

68-005 *Butāna gāze 227 g*

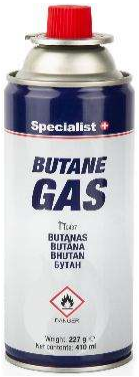

2.59 **2035024**

SpSpecialist+ butāna gāze ar vārstu. Maksimālā darba temperatūra 1200 °C. Izmantošanai kompaktās butāna plītīs ar Specialist degļiem 68-8999; 68-8998. Gāzes baloniņš atbilst EN417 2012 prasībām, kas noteiktas gāzes baloniem. Ražots ES.

EUR VEIKALS

Gāzes balons 230 gr

7.16 **2035025**

Gāzes balons 230gr. Ar 7/16 vītni-tūristiem un pavāriem

Gāzes balons 500 gr

9.53 **2035026**

Gāzes balons 500 gr. ar STOP funkciju EN417-2012

Gāzes balons 610 ml

29.51 **2035027**

Gāzes maisījums kas nodrošina 3050 grādu temperatūru

Gāzes balons 400 gr

13.89 **2035028**

Gāzes balons ar US vītni, paredzēts amerikānu degļiem

Gāzes balons 400 ml

16.47 **2035029**

Želejveida gāze - darbam jebkurā leņķī,ar temperatūru līdz 2100 grādiem.

EUR VEIKALS

WS-36-400 *Rūsas pārveidotājs*

7.46 **2072005**

Izcili piemērots sarūsējušu savienojumu, vītņu darba atjaunošanai, samazina berzi, izspiež mitrumu, atvieglo savienojumu montāžu un demontāžu

WS-38-400 *Rūsas pārveidotājs SPECIAL*

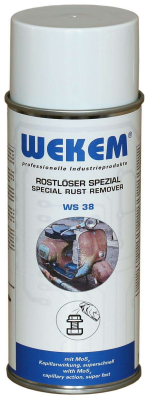

8.96 **2072000**

Īpašs sastāvs no molibdēna un sintetiskām piedevām - īpaši paredzēts saaugušiem rūsas savienojumiem, kurus nevar atskrūvēt. Ātras iedarbības līdzeklis.

WS-40-400 *Daudzfunkciju areosols*

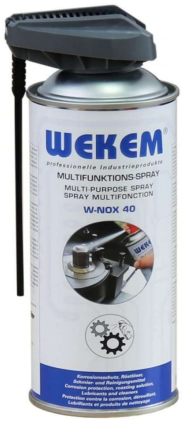

10.65 **2072007**

Daudzfunkcionās līdzeklis savienojumu eļļošanai un aizsardzībai pret rūsu, rūsas noņemšanai, detaļu tīrīšanai. Universāls specializēts līdzeklis ar pretrūsas aizsardzību. COBRA uzgalis

WS-66-400 *Rūsas pārveidotājs Gruntskrāsa*

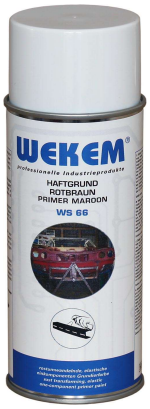

15.40 **2072009**

3 in 1. Rūsas pārveidotājs, gruntskrāsa un pildviela. Noturīgs pret āra apstākļiem, jūras ūdeni, karstumu, piemērots, alumīnijam, metālam, cinkotām virsmām, betonam, šīferim.

EUR VEIKALS

WS-81-400 *Zinc-Alu-Mix Spray*

13.83 **2072001**

Paredzēts šuvju maskēšanai un metināšanas darbiem. Noturīgs pret jebkuriem laika apstākļiem, aizsargā pret rūsu, oksidēšanos.

WS-85-400 *Zinc Primer Spray-Cinkam*

15.43 **2072012**

Labs pretrūsas līdzeklis, satur - 99% cinka, labi vada elektrību, var maskēt metināšanas šuves. Ātri žūst

WS-167-400 *Chain Guard*

14.10 **2072010**

Ļoti efektīvs pievadķēžu un metāla tauvu aizsarglīdzeklis, smērviela - savienojams ar lielāko daļu eļļu un noturīgs pret mitru, agresīvu vidi. Momentāla iedarbība, pie augstām temperaturām nenotek. Ļoti ekonomisks - ilgi servisa starpposmi.

WS-440-400 *Anti-Corrosion Wax Spray*

15.57 **2072008**

Pretrūsas ilgstošas aizsardzības vasks. Aizsargā no rūsas rašanās - noturīgs pret ūdeni, ceļu kaisāmo sāli, netīrumiem, utt. Ideāls līdzeklis instrumentu un augstas precizitātes detaļu konservācijai un aizsardzībai.

Katrīnas dambis 18a, Rīga. LV-1045. Tālr.: 67790700, fakss: 67790714, magma@magma.lv

IBO ūdens sūkņi

VEIKALS EUR

Cirkulācijas sūknis
Mehāniskais, trīs ātrumi

"OHI"

	OHI 15-60 / 130 bronzas korpuss	80.68	7928033
	OHI 15-60 / 130	55.44	7928030
	OHI 25-40 / 180	46.10	7928020
	OHI 25-60 / 130	56.28	7928031
	OHI 25-60 / 130 bronzas korpuss	82.80	7928034
	OHI 25-60 / 180	51.41	7928021
	OHI 25-80 / 180	98.76	7928029
	OHI 32-80 / 180	111.75	7928028
Uz pasūtījumu	OHI 40- 80 / 200	151.00	7928051
Uz pasūtījumu	OHI 50-140/220	278.15	
Uz pasūtījumu	OHI 50-170/250	371.78	

Cirkulācijas sūknis
Elektroniskais, "A" klase

"BETA 2"

25-40/180 + fittings	107.30	7928026
25-60/180 + fittings	119.48	7928023
25-60/130 + fittings	105.05	7928045

Cirkulācijas sūknis
Elektroniskais, "A" klase

EINBACH

OHI PRO 25-40/180	55.54	7928024
OHI PRO 25-60/180	55.54	7928025

Vibrosūknis

"NEMO VM60"

VM60 - 3	46.62	7928050

VEIKALS EUR

Cirkulācijas sūknis
Elektroniskais, "A" klase

"MAGI 2"

25-40/180 + fittings	147.53	7928047
25-60/180 + fittings	158.73	7928043

Karstā ūdens cirkulācijas sūkņi

CPI 15-15	82.58	7928022

Karstā ūdens cirkulācijas sūkņi

E-IBO 15-14	133.92	7928044

Testpumpis PR-50 spiediena pārbaudei

160.21 7928057

Savienojuma komplekts sūkņiem

1"	4.11	2124172
1.1/4"	5.25	2124173

112300 *Savienojuma komplekts sūkņiem*

1"	4.25	0925308

DELFIN ūdens sūkņi

VEIKALS EUR

Iegremdējamais sūknis QDV 8000

59.25 **2328016**

Sūkņa dati:
Maksimālais spiediens 5,0 m
Sūkņa augstums 30 cm
Sūkņa diametrs 17 cm
Sūkņa svars 3,9 kg
Maksimālais ražīgums (130 l/min) 7,8 m3/h
Elektriskie dati:
Elektrodzinēja absorbētā jauda P1=0,32 kW
Elektrodzinēja nominālā jauda P2=0,21 kW
Vienfāzu maiņstrāvas spriegums 230 V
Pieļaujamās tīkla sprieguma atkāpes no nomināla ±5 %
Tīkla frekvence 50 Hz
Strāvas stiprums 1,5 A
Elektriskā kabeļa garums 10 metri

Iegremdējamais sūknis QDV 14000

76.40 **2328017**

Sūkņa dati:
Maksimālais spiediens 7,0 m
Sūkņa augstums 33 cm
Sūkņa diametrs 17 cm
Sūkņa svars 4,5 kg
Maksimālais ražīgums (230 l/min) 14 m3/h
Elektriskie dati:
Elektrodzinēja absorbētā jauda P1= 0,6 kW
Elektrodzinēja nominālā jauda P2=0,37 kW
Vienfāzu maiņstrāvas spriegums 230 V
Pieļaujamās tīkla sprieguma atkāpes no nomināla ±5 %
Tīkla frekvence 50 Hz
Strāvas stiprums 2,7 A
Elektriskā kabeļa garums 10 metri

Iegremdējamais sūknis QDVX 16000

118.52 **2328018**

Sūkņa dati:
Maksimālais spiediens 7,0 m
Maksimālais ražīgums (267 l/min) 16 m3/h
Sūkņa augstums 36 cm
Sūkņa diametrs 17 cm
Sūkņa svars 6,0 kg
Elektriskie dati:
Elektrodzinēja absorbētā jauda P1= 0,6 kW
Elektrodzinēja nominālā jauda P2=0,37 kW
Vienfāzu maiņstrāvas spriegums 230 V
Pieļaujamās tīkla sprieguma atkāpes no nomināla ±5 %
Tīkla frekvence 50 Hz
Strāvas stiprums 2,7 A
Elektriskā kabeļa garums 10 metri

VEIKALS EUR

Ūdens apgādes automāts WP INOX - 1000 24H

202.00 **2328019**

Pielietojuma ierobežojumi:
Maksimālā sūknējamā ūdens temperatūra +35ºC,
Aizliegts sūknēt jūras ūdeni,kā arī ķīmiski agresīvus un sprādzienbīstamus šķidrumus.
Sūkni nedrīkst darbināt tukšgaitā bez ūdens.
Sūknis jāsargā no sala.
Elektriskie dati:
Elektrodzinēja absorbētā jauda 0,80 kW
Elektrodzinēja nominālā jauda 0,55 kW
Vienfāzu maiņstrāvas spriegums 230V/50 Hz
Aizsardzības klase IP44
Sūkņa dati:
Maksimālā ražība 55 l/min.
Maksimālais spiediens 46 m
Maksimālais uzsūkšanas augstums 8 m
Sūkņa pievienošanas vītņu izmēri 1”
Svars 12,2 kg

Membrāna izplešanās traukam

5/12 L (45)	**5.45**	**7928016**
24 L (80)	**15.27**	**7928007**
35/50 L (80)	**31.24**	**7928012**
60/80L (80)	**64.60**	**7928015**

Misiņa trejgabals 1"(F-F-M) sūkņiem

6510G

1/2"	**3.00**	**0925278**
3/4"	**4.58**	**0925279**
1"	**10.61**	**0925319**

Spiediena releji

FSG SQUARE-D **5,4-7,0bar**
ar bezūdens aizsardzību
39.57 **7928008**

PM/5 ITALTECNICA **1,4-2,8bar**
15.98 **7928009**

Katrīnas dambis 18a, Rīga LV-1045 Tel: 67790700, fax:67790714, magma@magma.lv

TĒRAUDA RADIATORI

VEIKALS EUR

1tek/m = 24,00 Kg, paneļa biezums 1,25-1,20mm, komplektā ietilpst korķis, atgaisotājs un stiprinājumi					
TYPE 22 PKKP	Augstums mm	Garums mm	Jauda W	**Cena**	Kods
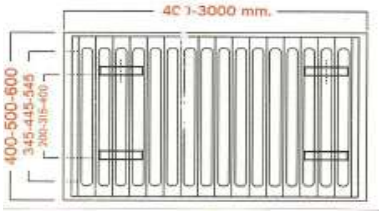	400	500		**66.53**	**4670002**
	400	600		**74.41**	**4670003**
	400	800		**94.69**	**4670005**
	400	1000		**112.75**	**4670007**
	400	1200		**132.66**	**4670009**
	400	1400		**152.27**	**4670010**

1tek/m = 24,00 Kg, paneļa biezums 1,25-1,20mm, komplektā ietilpst korķis, atgaisotājs un stiprinājumi					
TYPE 22 PKKP	Augstums mm	Garums mm	Jauda W	**Cena**	Kods
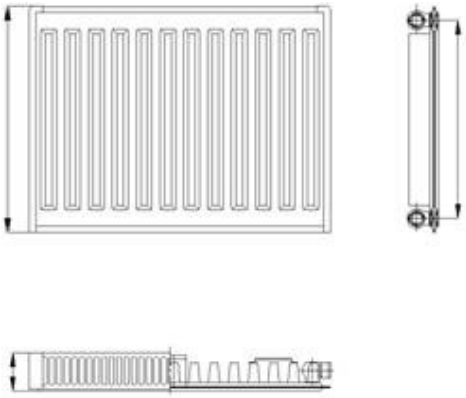	500	400		**41.65**	**4670014**
	500	500		**65.01**	**4670015**
	500	600		**72.76**	**4670016**
	500	700		**82.61**	**4670017**
	500	800		**97.55**	**4670018**
	500	900		**108.63**	**4670019**
	500	1000		**116.13**	**4670020**
	500	1200		**136.54**	**4670022**
	500	1400		**148.84**	**4670023**
	500	1600		**170.23**	**4670024**
	500	1800		**189.39**	**4670025**
	500	2000		**210.77**	**4670026**

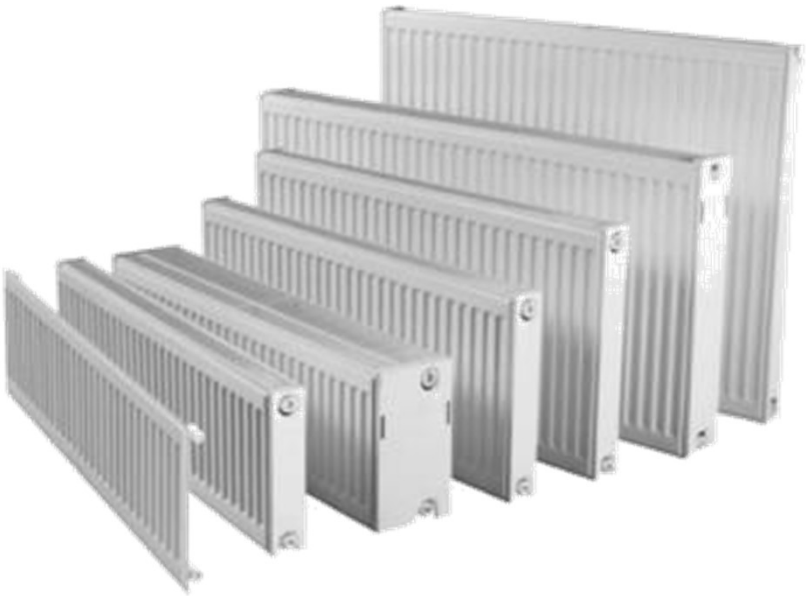

MAGMA SIA

PRECE PASŪTĀMA VISMAZ DIVAS DARBA DIENAS IEPRIEKŠ.

Čūskveida dvieļu žāvētaji

"U veida" 1" (starpcentru attāl. 250 mm ± 15 mm)

	VEIKALS	EUR
10013	400	63.72
10020	450	66.76
10037	500	69.90
10044	550	72.98
10051	600	76.15
10068	650	79.20
10075	700	82.31
10082	750	85.38
10099	800	88.51
10105	850	91.56
10112	900	94.08

"U veida" 1 1/4" (starpcentru attāl. 250 mm ± 15 mm)

	VEIKALS	EUR
10228	400	83.60
10235	450	87.51
10242	500	91.71
10259	550	95.80
10266	600	100.00
10273	650	104.20
10280	700	108.40
10297	750	112.06
10303	800	116.16
10310	850	120.36
10327	900	124.28

"P veida" 3/4" (starpcentru attal. 500mm ± 15 mm)

	VEIKALS	EUR
11645*	500 x 500	53.71
11652*	500 x 600	59.42
11669*	500 x 700	65.11
11881*	500 x 800	70.76

"P veida" 1" (starpcentru attal. 500mm ± 15 mm)

	VEIKALS	EUR
11591*	500 x 500	75.48
11614*	500 x 600	82.42
11621*	500 x 700	90.22
11638*	500 x 800	97.04

"P veida" ar plauktiņu1" (tarpcentru attāl. 600 mm ± 15 mm)

	VEIKALS	EUR
17746*	600 x 500	90.01
17753*	600 x 600	99.29
17760*	600 x 700	107.13
18903*	600 x 800	111.60

"P veida"1 1/4" (starpcentru attal. 500mm ± 15 mm)

	VEIKALS	EUR
11898*	500 x 500	99.08
11904*	500 x 600	104.98
11911*	500 x 700	115.69
11928*	500 x 800	127.69

"Eiro" 1/2" (starpcentru attal. 500mm ± 15 mm)

	VEIKALS	EUR
14639	500	184.53

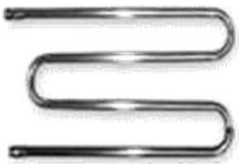

"M veida" 3/4" (starpcentru attāl. 350 mm ± 15 mm)

	VEIKALS	EUR
10921	400	69.97
10938	450	74.23
10945	500	78.46
10952	550	82.70
10969	600	86.96
10976	650	91.28
10983	700	95.47
10990	750	98.25
11003	800	104.01

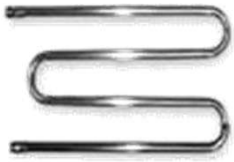

"M veida" 3/4" (starpcentru attāl. 500 mm ± 15 mm)

	VEIKALS	EUR
11324	400	72.08
11331	450	76.34
11348	500	80.59
11355	550	84.87
11362	600	89.13
11379	650	93.39
11386	700	97.62
11393	750	101.88
11409	800	106.09

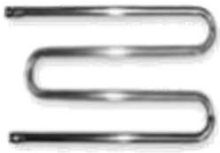

"M veida" 1" (starpcentru attāl. 500 mm ± 15 mm)

	VEIKALS	EUR
10365	400	85.38
10372	450	91.56
10341	500	97.79
10396	550	104.01
10402	600	110.19
10419	650	116.46
10389	700	122.61
10426	750	128.84
10433	800	135.04

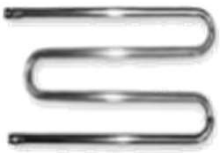

"M veida"1" (starpcentru attāl. 600 mm ± 15 mm)

	VEIKALS	EUR
13717*	500	117.36
13724*	550	124.81
13731*	600	132.26
13748*	650	139.74
13755*	700	147.12
13762*	750	154.59
13779*	800	162.02

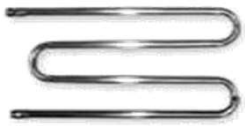

"M veida" 1" (starpcentru attāl. 600 mm ± 15 mm)
Iekšējā vītne 1/2"

	VEIKALS	EUR
12055*	700	122.10

Svienojums trīsdaļīgs

185 C	1/2"	5.71	**0921133**
186 C	3/4"	9.82	**0921134**
187 C	1"	16.62	**0921135**

Līkums trīsdaļīgs

191 C	1/2"	7.07	**0921136**
192 C	3/4"	12.86	**0921137**
193 C	1"	20.05	**0921138**

Uzmava ar diviem uzgriežņiem

752	3/4"x3/4"	10.18	**0921139**
754	1"x3/4"	11.64	**0921140**
755	1"x1"	13.79	**0921141**

Pāreja ĀV ar uzgriezni

766	3/4"x1/2"	7.26	**0921142**
768	1"x1/2"	8.94	**0921143**

*** - ražošanas laiks 1-2 dienas**

Katrīnas dambis 18a, Rīga LV-1045 Tel: 67790700, fax:67790714, magma@magma.lv

PRECE PASŪTĀMA VISMAZ DIVAS DARBA DIENAS IEPRIEKŠ.

Čūskveida dvieļu žāvētaji

MAGMA SIA

	VEIKALS	EUR
"M veida" ar plauktiņu1" (starpcentru attāl.600 mm ± 15 mm)		
13601	500	126.94
12215	600	142.81
12246	700	158.71
12253	800	174.63
"M veida"11/4" (starpcentru attāl. 550 mm ± 15 mm)		
11430*	400	133.68
11447*	450	142.88
11546*	500	152.25
11454*	550	161.60
11560*	600	171.00
11461*	650	185.92
11584*	700	189.62
11478*	750	198.99
11607*	800	208.32
11485*	850	220.75
"3 Vīļņu" 3/4" (starpcentru attāl. 580 mm ± 15 mm)		
11126	400	97.11
11133	450	102.46
11140	500	107.76
11157	550	117.11
11164	600	120.53
11171	650	125.83
11188	700	131.15
"3 Vīļņu" 1/2" (starpcentru attāl. 600 mm ± 15 mm)		
18408*	500	99.61
17685*	600	105.07
18415*	700	110.51
"3 Vīļņu"1" (starpcentru attāl. 850 mm ± 15 mm)		
10549	500	134.92
10556	550	143.55
10563	600	152.07
10570	650	160.72
10587	700	169.19
"3 Vīļņu"1/2" (starpcentru attāl. 850 mm ± 15 mm)		
18422	500	107.27
18439*	600	111.71
"Taurenis" 3/4" (starpcentru attāl. 250 mm ± 15 mm)		
13830*	500	105.24
13847*	550	110.81
13854*	600	116.37
13861*	650	121.94
13878*	700	127.45
13885*	750	132.98
13892*	800	138.51
"Taurenis" 1" (starpcentru attāl. 250 mm ± 15 mm)		
10723	600	125.55
10730	650	132.35
10747	700	139.07
10754	750	145.84
10761	800	152.56

	VEIKALS	EUR
"Step" 1" (starpcentru attal. 500mm ± 15 mm)		
19351*	500 x 500	179.91
19368*	500 x 600	183.79
19375*	500 x 700	192.05
19382*	500 x 800	195.36
"Step" 1" (starpcentru attalums 600mm ± 15 mm)		
19399*	600 x 500	188.86
19405*	600 x 600	192.96
19412*	600 x 700	201.66
19429*	600 x 800	205.13
" Džaz" 1" (starpcentru attal. 500mm ± 15 mm)		
18941	500 x 500	138.74
18965	500 x 600	146.08
18958	500 x 700	156.28
18972	500 x 800	165.37
" Džaz" 1" (starpcentru attal. 600mm ± 15 mm)		
19474	600 x 500	169.42
19481	600 x 600	177.36
19498	600 x 700	186.45
19504	600 x 800	196.75
"Džaz" 11/4" (starpcentru attal. 500mm ± 15 mm)		
19238*	500 x 500	189.97
19245*	500 x 600	193.60
19252*	500 x 700	209.64
19269*	500 x 800	223.73
"Džaz" 11/4" (starpcentru attalums 600mm ± 15 mm)		
19511*	600 x 500	194.02
19528*	600 x 600	205.15
19535*	600 x 700	217.51
19542*	600 x 800	230.90
"Fokstrots" 1" (starpcentru attal. 500mm ± 15 mm)		
11874	500 x 500	139.34
18866	500 x 600	162.60
"Fokstrots" 1" (starpcentru attal. 600mm ± 15 mm)		
14950*	600 x 500	167.27
16862*	600 x 600	178.40
Regulējams stiprinājums M8 ar gredzenu		
11683	D 20 3/4"	14.79
11690	D 25 1"	15.55
11706	D 32 11/4"	16.34
Neregulējams stiprinājums M8 ar gredzenu		
12000	D 20 3/4"	13.65
12017	D 25 1"	14.35
12024	D 32 11/4"	15.53
Noņemams, regulējams stiprinājums		
18910	D 20 3/4"	23.37
18927	D 25 1"	24.34
18934	D 32 11/4"	32.39
Saskrūve dvieļu žāvētājam		
12864	D 20 3/4"	12.08
12871	D 25 1"	18.70
12888	D 32 11/4"	22.29

PRECE PASŪTĀMA VISMAZ DIVAS DARBA DIENAS IEPRIEKŠ.

Pulēti nerūsējošā tērauda dvieļu žāvētaji

VIKTORIJA — *Dvieļu žāvētājs bez plauktiņa*

VEIKALS		EUR
14974	500*600 (5)	168.87
14561	500*700 (6)	195.15
14967	500*900 (7)	217.85
14554	500*1000 (8)	240.25

VIKTORIJA + — *Dvieļu žāvētājs ar plauktiņu starp ribām*

VEIKALS		EUR
14905	500*600 (6)	215.93
14578	500*700 (7)	242.13
19672	500*900 (8)	247.91
14585	500*1000 (9)	259.43

SONĀTE — *Dvieļu žāvētājs bez plauktiņa*

VEIKALS		EUR
14981	500*600 (5)	177.66
14615	500*700 (6)	200.98
14998	500*900 (7)	224.56
14622	500*1000 (8)	247.91

SONĀTE + — *Dvieļu žāvētājs ar plauktiņu starp ribām*

VEIKALS		EUR
14912	500*600 (6)	220.77
14608	500*700 (7)	244.72
10198	500*900 (8)	258.11
14592	500*1000 (9)	267.16

SONĀTE 2+ — *Dvieļu žāvētājs ar 2 plauktiņiem ribu vietā*

VEIKALS		EUR
14929	500*900 (9)	263.39

SONĀTE 3+ — *Dvieļu žāvētājs ar 3 plauktiņiem ribu vietā*

VEIKALS		EUR
15001	500*900 (9)	270.45

KAIJA — *Dvieļu žāvētājs*

VEIKALS		EUR
15025	500*600 (5)	313.19
15018	500*900 (7)	270.98

TANGO — *Dvieļu žāvētājs*

VEIKALS		EUR
18026	500*1000 (3)	251.57

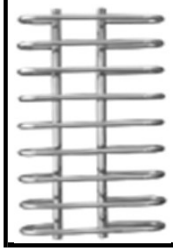

ALLEGRO — *Dvieļu žāvētājs*

VEIKALS		EUR
18460	160*700*500 (7)	277.76

TRIO — *Dvieļu žāvētājs*

VEIKALS		EUR
18477	400*700*600 (7)	268.62

AKKORD — *Dvieļu žāvētājs (pulēts)*

VEIKALS		EUR
18484	160*700*650 (7)	277.76
18507	160*900*650 (9)	326.17
18521	160*1200*650 (11)	381.26

AKKORD — *Dvieļu žāvētājs (matēts)*

VEIKALS		EUR
18491	160*700*650 (7)	313.97
18514	160*900*650 (9)	376.47
18538	160*1200*650 (11)	443.37

GAMMA — *Dvieļu žāvētājs (pulēts)*

VEIKALS		EUR
18545	160*700*500 (7)	268.43
18569	160*900*500 (9)	316.86
18583	160*1200*500 (11)	371.94

GAMMA — *Dvieļu žāvētājs (matēts)*

VEIKALS		EUR
18552	160*700*500 (7)	307.15
18576	160*900*500 (9)	367.19
18590	160*1200*500 (11)	434.09

"W" — *Dvieļu žāvētājs*

VEIKALS		EUR
18897	500*600 (2)	190.60
18651	500*1000 (3)	250.27

"E" — *Dvieļu žāvētājs*

VEIKALS		EUR
19320	500*600 (5)	177.20
18873	500*800 (6)	201.19
18880	500*1000 (6)	229.17
19559	500*1200 (8)	252.54

"R" — *Dvieļu žāvētājs*

VEIKALS		EUR
19337	500*600 (5)	169.54
18804	500*800 (6)	196.10
18811	500*1000 (6)	220.68

Katrīnas dambis 18a, Rīga LV-1045 Tel: 67790700, fax:67790714, magma@magma.lv

PRECE PASŪTĀMA VISMAZ DIVAS DARBA DIENAS IEPRIEKŠ.

Dvieļu žāvētāji no cinkotās caurules

"U veida" 1" (starpcentru attāl. 250 mm ± 15 mm)

VEIKALS	EUR	
500	33.41	3660206
600	37.72	3660128
700	41.93	3660075
800	46.21	3660207

"U veida" 1 1/4" (starpcentru attāl. 250 mm ± 15 mm)

500	55.97	3660208
600	63.61	3660209
700	71.29	3660210
800	78.93	3660102

"M veida" 3/4" (caurule 25.0x3.2starpcentru attāl. 500 mm ± 15 mm)

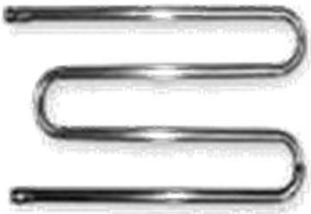

400	64.23	3660211
500	68.21	3660212
600	71.68	3660213
700	75.02	3660214
800	78.53	3660215
900	82.17	3660216

"M veida" 1" (caurule 33.7x3.2starpcentru attāl. 500 mm ± 15 mm)

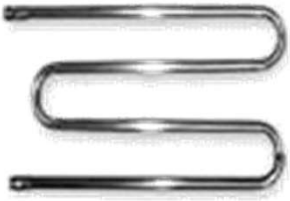

400	60.81	3660283
500	71.99	3660217
600	83.49	3660218
700	95.26	3660124
800	106.76	3660205

"M veida" 1.1/4" (caurule 42.4x3.2, starpcentru attāl. 550 mm ± 15 mm)

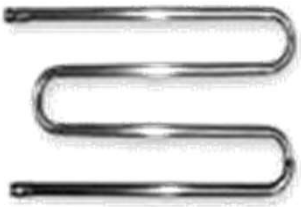

500	74.35	3660219
600	85.08	3660220
700	90.40	3660221
800	95.82	3660222

Cinkotie dvieļu žāvētāji ir ekonomiskās klases dvieļu žāvētāji, viņus pārsvarā izmanto objektos, kuros renovē vecos stāvvadus. Cinkotus ieteicams likt uz problēmatiskiem stāvvadiem, kur ir elektrokorozijas pazīmes, vai slikts ūdens, kā Jūrmalā. Varam piedāvāt arī krāsotus modeļus pēc RAL krāsu kataloga. Cena sadārdzinās par 30.00 eur. Krāsoti tiek ar pulverkrāsošanu. Cinkoti dvieļu žāvētāji ir ļoti izturīgi pret elektrokoroziju vai agresīvu ūdeni. Izmēri iespējami arī individuāli.

Elektriskie nerūsējošā tērauda dvieļu žāvētāji

VIKTORIJA
Dvieļu žāvētājs bez plauktiņa

		VEIKALS	EUR
19016	200 W	500*600 (5)	246.01
19009	200 W	500*700 (6)	273.59
18989	200 W	500*900 (7)	299.14
18996	300 W	500*1000 (8)	310.92

VIKTORIJA +
Dvieļu žāvētājs ar plauktiņu starp ribām

*19023	200 W	500*600 (6)	286.39
*19030	200 W	500*700 (7)	301.29
19047	300 W	500*900 (8)	306.91
19054	300 W	500*1000 (9)	316.22

* Žāvētājiem ar augstumu 600 un 700 mm, nav attēlā redzamās atstarpes

SONĀTE
Dvieļu žāvētājs bez plauktiņa

19092	200 W	500*600 (5)	253.02
19085	200 W	500*700 (6)	277.60
19078	300 W	500*900 (7)	306.20
19061	300 W	500*1000 (8)	315.99

SONĀTE +
Dvieļu žāvētājs ar plauktiņu starp ribām

19108	200 W	500*600 (6)	294.58
19115	200 W	500*700 (7)	308.03
19122	300 W	500*900 (8)	314.87
19139	300 W	500*1000 (9)	321.59

SONĀTE 2+
Dvieļu žāvētājs ar 2 plauktiņiem ribu vietā

19146	300 W	500*900 (9)	320.57

SONĀTE 3+
Dvieļu žāvētājs ar 3 plauktiņiem ribu vietā

19153	300 W	500*900 (9)	330.96

KAIJA
Dvieļu žāvētājs

19177	200 W	500*600 (5)	298.89
19160	200 W	500*900 (7)	355.07

TANGO
Dvieļu žāvētājs

		VEIKALS	EUR
19184	300 W	500*1000 (3)	336.23

ALLEGRO
Dvieļu žāvētājs

19191	200 W	160*700*500 (7)	348.68

TRIO
Dvieļu žāvētājs

19207	200 W	400*700*600 (7)	350.88

AKKORD
Dvieļu žāvētājs (pulēts)

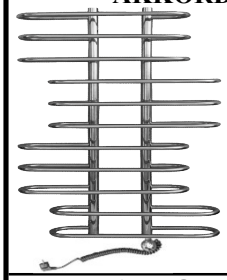

19214	200 W	160*700*650 (7)	363.49
19221	300 W	160*900*650 (9)	416.20
17616	300 W	160*1200*650 (11)	474.28

AKKORD
Dvieļu žāvētājs (matēts)

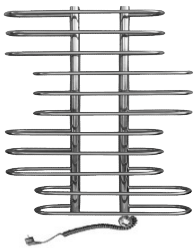

17623	200 W	160*700*650 (7)	401.65
17630	300 W	160*900*650 (9)	469.23
17647	300 W	160*1200*650 (11)	539.67

GAMMA
Dvieļu žāvētājs (pulēts)

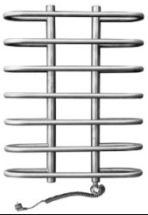

17654	200 W	160*700*500 (7)	539.67
17661	300 W	160*900*500 (9)	406.20
17678	300 W	160*1200*500 (11)	464.44

GAMMA
Dvieļu žāvētājs (matēts)

17692	200 W	160*700*500 (7)	395.86
17708	300 W	160*900*500 (9)	459.33
17722	300 W	160*1200*500 (11)	530.07

Katrīnas dambis 18a, Rīga LV-1045 Tel: 67790700, fax:67790714, magma@magma.lv

ELEKTRISKIE DVIEĻU ŽĀVĒTĀJI

MAGMA SIA

VEIKALS

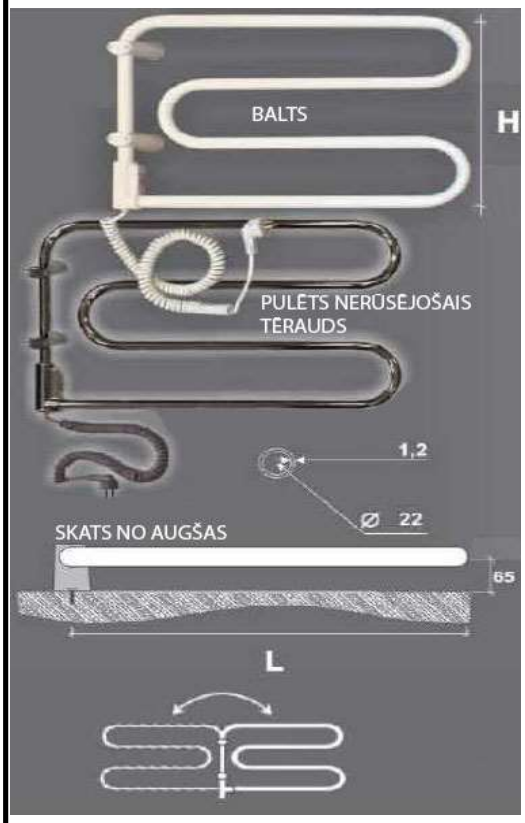

DIVU VIĻŅU (STARP ASĪM H=340)

KLĀJUMS	BALTS (RAL 9010)	PULĒTS
PLATUMS	540	540
SVARS KG	1.86	1.98
JAUDA, W	45	45
CAURULES DIAMETRS	22 mm	22 mm
STIPRINĀJUMI	3	3
KODS	2160004	2160002
PIEGĀDĀTĀJA KODS	5890	5900
CENA EUR AR PVN	92.30	127.10

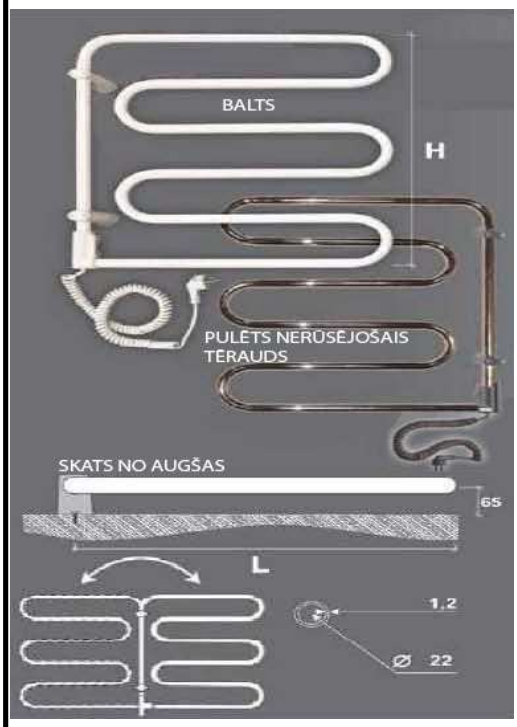

TRĪS VIĻŅU (STARP ASĪM H=560)

KLĀJUMS	BALTS (RAL 9010)	PULĒTS
PLATUMS	520	520
SVARS KG	2.60	3.20
JAUDA, W	70	70
CAURULES DIAMETRS	22 mm	22 mm
STIPRINĀJUMI	3	3
KODS	2160005	2160003
PIEGĀDĀTĀJA KODS	5891	5902
CENA EUR AR PVN	117.74	174.41

ČETRU VIĻŅU (STARP ASĪM H=780)

KLĀJUMS	BALTS (RAL 9010)	PULĒTS
PLATUMS	520	520
SVARS KG	3.47	3.47
JAUDA, W	100	100
CAURULES DIAMETRS	22 mm	22 mm
STIPRINĀJUMI	3	3
KODS	2160006	2160007
PIEGĀDĀTĀJA KODS	5893	5903
CENA EUR AR PVN	163.59	249.77

Elektriskie dvieļu žāvētāji, baltie: Izgatavoti no nerūsējošā tērauda caurules ar eiropas standartu - EN 10305-3. Caurules diametrs 22 mm, sieniņas biezums 1.2 mm. Lai izstrādājuma virsmu aizsargātu no virsmas korozijas, mehāniskiem bojājumiem un ķīmiskas iedarbības tērauda cauruļu virsma tiek slīpēta, attaukota un krāsota ar krāsu EPOXYPOL.TRIBO BT-55 Gloss 10/180º. Krāsa balta - RAL 9010.

Nerūsējošā tērauda elektriskie dvieļu žāvētāji: Izgatavoti no nerūsējošā tērauda caurules ar eiropas standartu - EN 10204. Caurules diametrs 22 mm, sieniņas biezums 1.5 mm.

Dvieļu žāvētāja iekšpusē ir pilnībā drošs sildkabelis. Dvieļu žāvētāja maksimālā uzsilšanas temperatūra ir +60ºC, līdz ar to tas ir pilnībā drošs pret pieskārieniem.

ELEKTRISKIE ŪDENSSILDĪTĀJI

atlantic

Nosaukums	Tilpums L	Art.	Jauda W	Izmēri augst.x plat.x d. mm	Sasildīš. laiks līdz 65°C (Δ50°C)	VEIKALS
EXPERT - Sērija						
5 gadu garantija tvertnei, 2 gadu garantija elektronikai						
Ārējais termometrs, cirkonija pārklājums, nerūsējoša izolējošā caurule, magnija anods, augstprieguma sildelements, ūdens padeves difuzors, "PRO" sistēma, lielblīvuma poliuretāna izolācija 0% CFC, ārējais termoregulators, dielektrisks savienotājs, termostats						
Virs izlietnes	10	3000	1600	456 x 255 x 262	24min.	*118.69*
	15	3001	2000	399 x 338 x 345	35min.	*133.10*
Zem izlietnes	10	3012	1600	456 x 255 x 262	19min.	*120.88*
	15	3013	2000	399 x 338 x 345	23min.	*133.10*
Vertikālie	30	3002	2000	623 x 338 x 345	57 min	*144.23*
	50	3003	2000	585 x 433 x 451	1st.18 min	*169.79*
	50	**30020**	**1500**	**Clacic O'Pro**		*167.79*
	80	3004	2000	814 x 433 x 451	2st.20 min	*198.82*
	100	3005	2000	973 x 433 x 451	2st.48 min	*214.46*
	150	3008	1650	505 x 520 x 1241	4st.36 min	*321.25*
	200	3009	2000	505 x 520 x 1568	5st.50 min	*430.15*
Horizontāls	80	3006	1500	580 x 809 x 451	2st.38 min	*198.31*
	100	3007	1500	580 x 968 x 451	3st.36 min	*218.43*
Grīdas, vertikālais	300	3010	3000	570 x 640 x 1765	5st.33 min	*827.61*
	500	3011	6000	750 x 850 x 1840	4st.41 min	*2058.17*
Sērija STEATITE PRO						
5 gadu garantija tvertnei, 2 gadu garantija elektronikai						
Ārējais termometrs, cirkonija pārklājums, nerūsējoša izejošā caurule, magnija anods, "steatite" keramiskais (sausais) sildelements, ūdens padeves difuzors, emaljēta bāka, lielblīvuma poliuretāna izolācija 0% CFC, ārējais termoregulators, dielektrisks savienotājs, termostats						
Vertikālie	50	3020	2100	613 x 433 x 451	1st.22 min	*244.16*
	80	3021	2100	860 x 433 x 451	2st.12 min	*272.30*
	100	3022	2100	1022 x 433 x 451	2st.48 min	*288.98*
	150	3023	1800	505 x 1241	4st.36 min	*421.20*
	200	3024	2400	505 x 1568	5st.50 min	*489.05*
Horizontāls	150	3014	2200	1185 x 530	4st.20 min	*500.00*
	200	3015	2200	1490 x 530	5st.40 min	*531.85*
Vertikālie grīdas 230/380 V	200	3025	2400	1258 x 575	4st.45 min	*1045.65*
	300	3026	3000	1761 x 575	5st.46 min	*1094.43*

atlantic

STEATITE technology

Katrīnas dambis 18a, Rīga LV-1045 Tel:67790700, fax:67790714, magma@magma.lv

Nosaukums	Tilpums L	Art.	Jauda W	Izmēri augst.x plat.x d. mm	Sasildīš. laiks līdz 60ºC (Δ50ºC)	Sasildīš. laiks ar "BOAST"	VEIKALS
Sērija VERTIGO							
5 gadu garantija tvertnei, 2 gadu garantija elektronikai							
Cirkonija pārklājums tvertnei, nerūsējoša izejošā caurule, "Steatite" keramiskais (sausais) sildelments ar magnija anodu, ūdens padeves difuzors, digitālais displejs, lielblīvuma poliuretāna izolācija 0% CFC							
SMART CONTROL - ieraksta patērētāju ieradumus vienas nedēļas laikā sekojot temperatūrai. Panākot pienācīgu, līdzsvarotu enerģijas taupīšanu.							
SMART CONTROL - ieslēgšanas indikators, ātra uzsildīšana, "SMART" dušas displejs, manuālais režīms, pretsasalšanas režīms (7º C), manuālā temperatūras regulēšana, "SMART" režīms, režīmu regulators							
Vertikāls / horizontāls	25	3084	1500 + 750	610 x 490 x 290	46 min	30 min	*343.02*
	40	3081	1500 + 750	765 x 490 x 290	49 min	30 min	*392.04*
	65	3082	1500 + 750	1090 x 490 x 290	1 st. 19 min.	30 min	*532.32*
	80	3083	1500 + 750	1300 x 490 x 290	1 st. 38 min.	30 min	*557.14*

Kombinētie COMBI OPro							
5 gadu garantija tvertnei, 2 gadu garantija elektronikai							
Ārējais termometrs, cirkonija pārklājums, nerūsējoša izejošā caurule, magnija anods, sildelements, ūdens padeves difuzors, O'PRO - pasīvā korpusa aizsardzība, lielblīvuma poliuretāna izolācija 0% CFC, ārējais termoregulators, dielektriskais savienotājs, termostats							
Nosaukums	Tilpums L	Art.	Jauda W	Izmēri mm	Siltummaiņa jauda kW	Ražīgums l/st ***	VEIKALS
Kombinētais	80	3030	1500	451 x 860	12 - 17.5	431	*267.85*
	100	3031	1500	451 x 1022	12 - 17.5	431	*289.61*

DUOTHERM							
5 gadu garantija tvertnei, 2 gadu garantija elektronikai							
Koniska siltummaiņa, cirkonija pārkļajums, lielblīvuma poliuretāna izolācija 0% CFC (6 cm), nerūsējoša izejošā caurule, ūdens padeves difuzors							
Nosaukums	Tilpums L	Art.	Jauda W	Izmēri mm	Siltummaiņa jauda kW	Ražīgums l/st ***	VEIKALS
Universāls bez elektriska sildelementa	100	3032		567 x 747	11.9 - 18.0	290-444	*425.33*
	150	3033	2200	567 x 1002	17.5 - 26.0	426-642	*694.17*
	200	3034	2200	567 x 1257	19.2 - 29.0	468-708	*735.82*

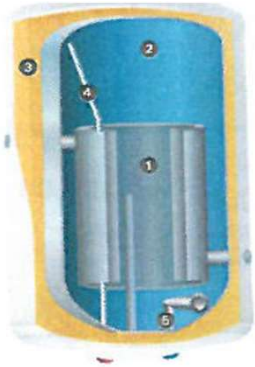

*** Parametri: 90/10/45ºC (siltumnesēja temperatūra/temperatūra pie izejas/ temperatūra pie ieejas), siltummaiņa ražīgums - 2.0 m3/st

REZERVES DAĻAS BOILERIEM

VEIKALS		EUR	
3200 00	*Magnija anods M5*		
	21.3x110	**8.30**	**3768100**
	SC/PRO 10-15-30		
3201 00	*Magnija anods M8*		
	21.3x660	**25.12**	**3768101**
	SG/ 150		
3202 00	*Magnija anods M8*		
	21.3x1000	**37.71**	
	SG/ 200		
3203 00	*Magnija anods M8*		
	21.3x550	**21.37**	
	BDR 100-150		
3204 00	*Magnija anods M4*		
	16 x 210	**11.01**	**3768104**
	SG/PRO/TI 30		
3205 00	*Magnija anods M8*		
	21.3 x 350	**19.54**	**3768312**
	TI		
3206 00	*Magnija anods M4*		
	13.8 x 150	**4.46**	**3768106**
	SG/PRO/ 10-15		
3208 00	*Magnija anods M5*		
	25.5 x 230	**12.56**	**3768108**
	SG/TI/ PRO R/ 50-80-100		
3275 00	*Magnija anods M6, ar kātu*		
	21x290 (21x110)	**8.12**	**3768109**
	SG/TI/ PRO R/PRO ECO 50-80-100		

VEIKALS		EUR	
3209 00	*Magnija anods M6*		
	25.5 x 230	**12.56**	**3768110**
	SG/TI/ PRO R/ 50-80-100		
3217 00	*Sildelements*		
	2.5 kW	**32.89**	**3768309**
	SG200		
3220 00	*Sildelements*		
	1.5 kW ar flanci	**30.15**	**3768310**
	SG/PRO R/ 10-15-30		
3221 00	*Sildelements*		
	1800W	**49.94**	**3768118**
	PRO R/ PRO ECO 50-80-100		
3222 00	*Sildelements*		
	1800W	**47.74**	
	PRO R/ PRO ECO 50-80-100H		
3223 00	*Sildelements*		
	1500W	**21.40**	**3768120**
	SG 80-100		
3224 00	*Sildelements*		
	1.0 kW ar flanci	**45.23**	
	VLS 50-80-100		
3225 00	*Sildelements*		
	1.5 kW ar flanci	**45.23**	
	VLS 50-80-100		
3226 00	*Sildelements*		
	2.2 kW ar flanci	**42.71**	
	SG/TI 150		
3227 00	*Sildelements*		
	2.5 kW ar flanci	**56.54**	
	SG/TI 200		

Katrīnas dambis 18a, Rīga LV-1045 Tel:67790700, fax:67790714, magma@magma.lv

REZERVES DAĻAS BOILERIEM

		VEIKALS	EUR
3233 00	*Sildelements* 1200W	21.36	3768130
	SG 50-80		
3234 00	*Sildelements* 1500W	21.36	3768131
	SG 100		
3235 00	*Sildelements* 1200W	28.47	3768132
	SG 80H		
3236 00	*Sildelements* 2000W	23.86	3768134
	SG 120/ TI 120L		
3238 00	*Sildelements* 2000W	25.12	3768136
	SG 80-100TDX		
3244 00	*Elektronisks termostats*	61.57	
	PRO ECO 50-80-100		
3245 00	*Elektronisks termostats*	64.08	
	PRO ECO 50-80-100H		
3250 00	*Termoregulators*	18.95	3768314
	SG/BDRM 50-80-100		
3251 00	*Termoregulators*	18.93	3768147
	SG/PRO R 80-100/80H-100H		
3252 00	*Termoregulators*	18.84	3768148
	SG/PRO R/BDRM 80-100-120		
3253 00	*Termoregulators*	46.48	
	SG 10-15		

		VEIKALS	EUR
3254 00	*Termoregulators*	23.88	
	BDR 150-200		
3255 00	*Termoregulators*	20.11	
	SG 30		
3256 00	*Termoregulators*	44.87	3768152
	SG/TI 120-200		
3258 00	*Termoregulators*	23.88	
	SG/TI 120		
3073 00	*Magnija anods ar korķi* 22x500	14.86	3768304
33041 00	*Sildelements zem izlietnes* PCSB10-15	25.21	3768301
3304 00	*Sildelements virs izlietnes* PCRB10-15	25.21	3768302
3070 00	*Sildelements ar termostatu* 2000W	57.41	3768303
3308 00	*Termoregulators*	19.44	3768009
	PC10-15-30SB		
3309 00	*Termoregulators*	17.02	3768308
	PC10-15-30-RB		

REZERVES DAĻAS BOILERIEM

	VEIKALS	EUR	
3260 00	*Termoregulators*	23.86	3768156
	TI SHAPE 50-80-100		
3261 00	*Blīve flancim*	5.01	3768157
	BDR/TI 50-100		
3262 00	*Blīve flancim*	5.14	3768158
	SG/PRO R/TI 150-200		
3263 00	*Blīve flancim*	3.77	3768159
	SG/PRO 10-15-30		
3264 00	*Flancis ar blīvi*	12.76	3768160
	SG/PRO R/TI 50-80-100		
3265 00	*Blīve flancim*	7.53	3768161
	VLS 50-80-100		
3274 00	*Blīve flancim*	5.62	3768162
	PRO R, BLU R PRO ECO (no2013.gada)		
3299 00 0	*Blīve sildelementam ar vītni*	1.40	3766001
	1800		
3303 00	*Blīve sildelementam, DUOTHERM*	1.40	3766000
	VM050-80-100/DUOTHERM/PC10-15-30 (40146)		
3266 00	*Vadības bloks*	33.93	
	VLS 50-80-100		
3267 00	*Vadības bloks*	110.58	
	VLS PREMIUM/PLUS 50-80-100		
3268 00	*Barošanas bloks*	66.68	3768324
	VLS/VLS PREMIUM/PLUS		
3269 00	*Termometrs*	23.88	
3270 00	*Termometrs*	11.93	3768167
3272 00	*Signāla lampiņa*	9.43	

	VEIKALS	EUR	
3273 00	*Signāla lampiņa*	15.08	

SILDELEMENTI AR VĪTNI 1.1/4"

32931 00	3000kW	*Sildelements (Itālija)*	22.61	3768175
3294 00	1200W	*Sildelements (Itālija)*	17.58	3768176
3295 00	1500W	*Sildelements (Itālija)*	17.58	3768177
3296 00	2000W	*Sildelements (Itālija)*	17.58	3768178
3297 00	1200W	*Sildelements (Itālija)*	17.58	3768179
3298 00	1500W	*Sildelements (Itālija)*	17.58	3768180
3299 00	2000W	*Sildelements (Itālija)*	17.58	3768181

Katrīnas dambis 18a, Rīga LV-1045 Tel:67790700, fax:67790714, magma@magma.lv

Elektrikā grīdas apsilde

MAGMA SIA

VEIKALS VEIKALS

Divdzīslu elektriskais apsildes paklājs “Grand Meyer® EcoNG170” ir paredzēts ērtai grīdas apsildei jebkura tipa telpās. To var izmantot zem jebkura seguma: keramikas flīzēm, marmora, linoleja vai paklāja. Tas tiek uzstādīts gan uz jaunās grīdas pamatnes, gan uz esošās grīdas telpas remonta laikā, kad ir ļoti svarīgi saglabāt nelielu grīdas pamatnes biezumu.

Kods	Jauda W	Apsildāmā platība	Izmērs (platums x garums)	Cena paklājam	KODS	Cena paklājs + regulators + sensors	KODS
EcoNG170-010	170	1.0	0,5 x 2,0	30.82	8238048	47.65	8238062
EcoNG170-015	255	1.5	0,5 x 3,0	33.91	8238049	50.74	8238063
EcoNG170-020	340	2.0	0,5 x 4,0	37.50	8238050	54.33	8238064
EcoNG170-025	425	2.5	0,5 x 5,0	41.10	8238051	57.93	8238065
EcoNG170-035	595	3.5	0,5 x 7,0	48.30	8238052	65.13	8238066
EcoNG170-045	765	4.5	0,5 x 9,0	58.06	8238053	74.89	8238067
EcoNG170-055	935	5.5	0,5 x 11,0	67.82	8238054	84.65	8238068
EcoNG170-065	1105	6.5	0,5 x 13,0	75.53	8238055	92.36	8238069
EcoNG170-070	1190	7.0	0,5 x 14,0	79.13	8238056	95.96	8238070
EcoNG170-080	1360	8.0	0,5 x 16,0	83.24	8238057	100.07	8238071
EcoNG170-090	1530	9.0	0,5 x 18,0	91.98	8238058	108.81	8238072
EcoNG170-110	1870	11.0	0,5 x 22,0	115.10	8238059	131.93	8238073
EcoNG170-130	2210	13.0	0,5 x 26,0	136.69	8238060	153.52	8238074
EcoNG170-150	2550	15.0	0,5 x 30,0	160.38	8238061	177.21	8238075

Divdzīslu elektriskais apsildes paklājs “Grand Meyer® THM200” ir paredzēts ērtai un pamata grīdas apsildei jebkura tipa telpās. Ideāli piemērots “aukstajām telpām” (balkoniem, pirmajiem stāviem, ziemas dārziem), kā arī izmantošanai kā galvenā apkure. Tas tiek ieklāts grīdā tieši zem grīdas seguma cementa līmeņos vai flīžu līmē ar aptuveni 5 mm slāni, neveidojot biezu cementa-smilšu segumu. Visbiežāk to ieklāj zem keramikas flīzēm, izmantojot flīžu līmi.

Kods	Jauda W	Apsildāmā platība	Izmērs (platums x garums)	Cena paklājam	KODS	Cena paklājs + regulators + sensors	KODS
THM200-007	150	0.8	0,5 x 1,5	28.62	8238076	45.46	8238090
THM200-010	200	1.0	0,5 x 2,0	33.49	8238077	50.32	8238091
THM200-015	300	1.5	0,5 x 3,0	38.10	8238078	54.93	8238092
THM200-020	400	2.0	0,5 x 4,0	42.88	8238079	59.71	8238093
THM200-030	600	3.0	0,5 x 6,0	51.27	8238080	68.10	8238094
THM200-040	800	4.0	0,5 x 8,0	64.34	8238081	81.17	8238095
THM200-050	1000	5.0	0,5 x 10,0	75.82	8238082	92.65	8238096
THM200-060	1200	6.0	0,5 x 12,0	83.71	8238083	100.54	8238097
THM200-070	1400	7.0	0,5 x 14,0	95.67	8238084	112.50	8238098
THM200-080	1600	8.0	0,5 x 16,0	100.59	8238085	117.42	8238099
THM200-090	1800	9.0	0,5 x 18,0	116.30	8238086	133.13	8238100
THM200-100	2000	10.0	0,5 x 20,0	128.41	8238087	145.24	8238101
THM200-120	2400	12.0	0,5 x 24,0	155.36	8238088	172.19	8238102
THM200-140	2800	14.0	0,5 x 28,0	174.76	8238089	191.59	8238103

Divdzīslu rezistīvā tipa elektriskais apsildes kabelis “Grand Meyer® THC20” ar lineāro jaudu 20 W/m. To izmanto grīdas apsildes sistēmās kā galveno apkuri vai komforta apsildi. Tas tiek piegādāts gatava apsildes sistēmas veidā ar montāžas pieslēguma vadu un hermētiskām savienojuma un gala uzmavām.

Kods	Jauda W	Garums metros		Cena paklājam	KODS	Cena paklājs + regulators + sensors	KODS
THC20-10	200	10		22.54	8238104	39.37	8238115
THC20-15	300	15		24.30	8238105	41.13	8238116
THC20-23	460	23		28.84	8238106	45.68	8238117
THC20-32	640	32		32.96	8238107	49.79	8238118
THC20-45	900	45		39.34	8238108	56.17	8238119
THC20-57	1140	57		44.82	8238109	61.65	8238120
THC20-70	1400	70		46.60	8238110	63.43	8238121
THC20-85	1700	85		55.72	8238111	72.55	8238122
THC20-98	1960	98		64.92	8238112	81.75	8238123
THC20-115	2300	115		72.82	8238113	89.65	8238124
THC20-160	3200	160		116.22	8238114	133.05	8238125

			VEIKALS EUR	KODS
Grīdas apsildes termoregulatori				
	MST-1	Vienkāršs un uzticams elektroniskais temperatūras regulators grīdas apsildes vadībai tiek izmantots gadījumos, kad programmēšana nav nepieciešama. Tam ir atsevišķs ieslēgšanas/izslēgšanas slēdzis un LED indikācija par grīdas apsildes darbību. Komplektā ietilpst temperatūras sensors (NTC, 10 kΩ), kas tiek uzstādīts grīdā starp apsildes kabeļa vijumiem. Sensora vada garums – 3m. Regulators kontrolē slodzi līdz 16A. Pieejams divās krāsās: balts un melns. Termoregulators ir paredzēts slēptai (iebūvētai) montāžai standarta montāžas kārbā.	7.95	8268013
	MST-10		9.56	8268014
	HW500	Programmējams temperatūras regulators grīdas apsildei ar manuālu un automātisku vadību. Iespēja iestatīt nedēļas režīmu: 5+2 / 6+1 / 7 dienas. Saglabā iestatījumus strāvas zuduma gadījumā. Iebūvēts temperatūras sensors un NTC sensors (3m garš). Maksimālā slodze – 16A. Termoregulators pieejams divās krāsās: balts un melns. Darbojas pēc grīdas sensora (iekļauts komplektā), iebūvētā gaisa temperatūras sensora vai abu sensoru kombinācijas. Montāža – slēpta (iebūvēta) montāžas kārbā.	16.83	8268015
	HW800		18.48	8268016
	W350 Wi-Fi	Programmējams temperatūras regulators ar Wi-Fi attālināto vadību grīdas apsildei. Automātiski uztur uzstādīto temperatūru pēc grīdas temperatūras sensora (iekļauts komplektā), iebūvētā gaisa temperatūras sensora vai abu sensoru kombinācijas. Pieejams 2 krāsās: balts un melns. W350 / W390 modelis ir pielāgots slēptai montāžai standarta montāžas kārbā.	34.73	8268017
	W390 Wi-Fi		37.04	8268018
Grīdas apsildes termoregulatori				
	SN-10 Wi-Fi	Programmējams Wi-Fi temperatūras regulators grīdas apsildei. Automātiski uztur uzstādīto temperatūru pēc grīdas sensora (iekļauts komplektā), iebūvētā gaisa sensora vai abu sensoru kombinācijas. Pieejams 3 krāsās: balts, zelts un melns. SN sērijas modelis ir pielāgots slēptai montāžai standarta montāžas kārbā.	40.57	8268019
	SN-15 Wi-Fi		40.57	8268020
	SN-20 Wi-Fi		40.57	8268.21
Istabas temperatūras kontrolieri ar WI-FI				
	TSM-10	Programmējamais termostats apvieno izsmalcinātu dizainu ar uzlabotu funkcionalitāti, piedāvājot tālvadības pults iespējas elektriskām apkures sistēmām, izmantojot Wi-Fi tīklu. Elegantā rūdītā stikla apdare ar augstu caurlaidību rada greznu estētiku, kas papildina jebkuru modernu interjeru. Šī izturīgā, pret skrāpējumiem noturīgā stikla virsma ne tikai uzlabo vizuālo pievilcību, bet arī nodrošina ilgstošu skaistumu un uzticamību ikdienas lietošanā. TSM-10, kas paredzēts augstas veiktspējas apkures lietojumprogrammām , ir aprīkots ar jaudīgu 20A SPST izejas releju , padarot to ideāli piemērotu elektriskās apkures sistēmu vadībai lielās grīdas platībās – no plašām dzīvojamām istabām līdz veselām komerciālām telpām. Tīri baltā korpusa krāsa piešķir tīru, minimālistisku pieskārienu, kas nemanāmi integrējas jebkurā interjera dizaina shēmā, neatkarīgi no tā, vai tas ir mūsdienīgs vai klasisks. Ar savu spēcīgo jaudas apstrādes spēju un eleganto balto stikla fasādi TSM-10 nodrošina gan stilu, gan būtību, nodrošinot efektīvu temperatūras pārvaldību pat prasīgās instalācijās.	45.40	8268025
	TSM-20		45.40	8268026

Katrīnas dambis 18a, Rīga LV-1045 Tel:67790700, fax:67790714, magma@magma.lv

MAGMA SIA

DIN sliedes montāžas termoregulatori

				VEIKALS EUR	KODS
	SMM-9050	Temperatūras regulators SMM-9050 16A tiek izmantots temperatūras kontrolei telpās, dārzeņu glabātavās, atklātās zonās, ūdens un elektriskās apkures sistēmās u.c. Ierīce ieslēdz/izslēdz apsildi vai dzesēšanas iekārtu, balstoties uz attālināta NTC temperatūras sensora (2m ar metāla zondi) rādījumiem.	•Stiprinājuma veids: DIN sliede •Ieslēgtā strāva/jauda 16 A / 3,6 Kw •Barošana ~230V •Vadības kanālu skaits: 1 •Ārējais NTC temperatūras sensors 2m •Manuala vadība •2 gadu garantija	40.27	8268022
	MST - 9	Šis elektroniskais termostats ir paredzēts uzstādīšanai standarta sienas kārbā. Tas ļauj regulēt temperatūras iestatījumus no 5°C līdz +45°C. Iedegusies gaismas diode norāda, ka apkure ir aktīva. Šis termostats ir ieteicams elektrisko sildierīču vadībai. Termostatu var uzstādīt sienas plāksnē ar iekšējo izmēru 46 x 46 mm vai 56 x 56 mm, izmantojot komplektā iekļauto adapteri. •Barošanas avots ~230 V (-15 %, +10 %), 50 Hz • Pārslēgtā strāva/jauda 16 A / 3,6 kW • Regulatora patērētā jauda, kad slodze ir izslēgta, ne vairāk kā 4W • Regulēšanas princips Ieslēgts / Izslēgts • Izejas relejs ieslēgšanās • Slodzes indikators Sarkanā gaismas diode • Darba temperatūra no -5°C līdz +50°C • Temperatūras kontroles robežas no +5°C līdz +40°C • Temperatūras kritums, kas aktivizē sildelementu (histerēze) 0,5°C • Temperatūras sensors Ārējs • Sensora pretestība 10 kΩ pie +25°C • Sensora savienojošā kabeļa garums 3 m • Korpusa materiāls Pašdziestošs PVC • Aizsardzības pakāpe IP20 • Montāžas izmēri 82 (A) x 82 (P) x	11.45	8268023
	MST - 9n		13.65	8268024

PHC (brūns) / UHC (melns) – pašregulējošs paralēlā tipa apsildes kabelis T6 klases universālai izmantošanai cauruļvadu un rezervuāru aizsardzībai pret sasalšanu un temperatūras uzturēšanai, ja tie netiek pakļauti tvaicēšanai. 230V. UV aizsardzība.

Pašregulējošais apsildes kabelis T6 klases	Artikuls	Jauda pie 10°C,	Izmērs, mm		
	PHC-16	16	8,5 x 5,5	2.21	8238143
	PHC-20	20	11,0 x 6,5	2.42	8238144
	UHC-25	25	11,0 x 6,5	2.42	8238145
	PHC-30	30	11,0 x 6,5	2.42	8238146
	UHC-40	40	11,0 x 6,5	2.42	8238147

Tiek piegādāts spolēs: 16W/m - 120m; 20/25/30/40W/m - 100m.

HE-TS cauruļu pretapledojumu komplekts - ir balstīts uz pašregulējošu apsildes kabeli ar jaudu 16W/m pie 10°C, ES spraudni un gumijas H05RN-F 2 m auksto galu. Izmanto cauruļu apsildei, lai novērstu šķidrumu sasalšanu iekšpusē. UV aizsardzība.

HE-TS cauruļu pretapledojumu komplekts, 16 W/m	Artikuls	Garums, m			
	HE-TS-02	2.0		21.39	8238131
	HE-TS-03	3.0		23.72	8238132
	HE-TS-04	4.0		27.59	8238133
	HE-TS-05	5.0		29.92	8238134
	HE-TS-06	6.0		32.24	8238135
	HE-TS-08	8.0		34.73	8238136
	HE-TS-10	10.0		39.45	8238137
	HE-TS-12	12.0		44.10	8238138
	HE-TS-15	15.0		51.39	8238139

	TTK-25	Pašregulējošā apkures kabeļa savienojuma komplekts PHC-16/20/30 un UHC-25/40 modeļiem.	5.74	8238140
	HCF	Cauruļu savienojums ar blīvgredzenu apkures kabelim ¾ un 1 colla (M20/M25).	16.11	8238141
	SCS19-5 - 5m.	Nerūsējošā tērauda kabeļu stiprinājuma lente Platums: 19 mm Biezums: 0.4 mm Režģa garums: 25 mm	6.64	8266009
	SCS19-10 - 10m.		13.29	8266010
	SCS19-25 - 25m.		33.22	8266011
	NTC 10K	NTC grīdas sensors – 10 kΩ pie 25°C, vada garums 3m.	5.03	8238142
	AU003	Kabelis ar spraudni 3x1mm 1.5m	4.38	8238148

Sniega kausēšanas regulators

			VEIKALS	EUR	KODS
	MST-92A	Sniega kausēšanas regulators MST-92A apvienojumā ar āra gaisa temperatūras sensoru (iekļauts komplektā) un FSM-12 (nav iekļauts komplektā) vai WSM-13 (nav iekļauts komplektā) mitruma sensoriem ir paredzēts āra atledošanas sistēmu vadībai. Sniega kausēšanas regulators MST-92A ar āra gaisa (apkārtējās vides) temperatūras sensoru un FSM-12 mitruma sensoru ir paredzēts atklātu zonu, piemēram, kāpņu, rampu, pakāpienu, piebraucamo ceļu, autostāvvietu, pazemes pāreju utt., atledošanas novēršanai. Sniega kausēšanas regulators MST-92A ar āra gaisa (apkārtējās vides) temperatūras sensoru un WSM-13 mitruma sensoru ir paredzēts ēku jumtu atledošanas novēršanai, lai sildītu drenāžas elementus, piemēram, notekcaurules, ūdens siles, pilienu paplātes un notekcaurules, lai attīrītu to virsmas no nokrišņiem un novērstu ledus veidošanos.	90.11	8268027
	FSM-12	Mitruma sensors FSM-12 ir paredzēts atklātu zonu — piemēram, kāpņu, rampu, pakāpienu, piebraucamo ceļu, autostāvvietu un gājēju tuneļu — atkausēšanai un ledus veidošanās novēršanai.	108.44	8238150
	WSM-13	Mitruma sensors WSM-13 ir paredzēts ēku jumtu atkausēšanai, sildot tādas ūdens novadīšanas sistēmas daļas kā notekrenes, ūdens savākšanas teknes, pilienu uztvērējus un lietusūdens novadcaurules, lai atbrīvotu to virsmas no nokrišņiem un novērstu ledus veidošanos.	98.58	8238151

Katrīnas dambis 18a, Rīga LV-1045 Tel:67790700, fax:67790714, magma@magma.lv

UP 1000 S ALU (ar AL folliju un līmlentu)

ISOVER siltumizolācijas čaulas

VEIKALS

MAGMA SIA

VEIKALS

Izolācijas biezums mm	Čaulas iekšējais diametrs mm	Čaulas garums mm	Gabali iepakojumā	cena par gab
20	15	1 200	35	5.02
20	18	1 200	30	4.48
20	22	1 200	28	4.58
20	28	1 200	30	5.49
20	35	1 200	25	6.26
20	42	1 200	20	6.29
20	48	1 200	18	7.01
20	54	1 200	16	6.83
20	60	1 200	13	
20	70	1 200	10	
20	76	1 200	15	
20	89	1 200	9	11.98
30	15	1 200	25	6.06
30	18	1 200	25	5.67
30	22	1 200	20	6.03
30	28	1 200	18	6.81
30	35	1 200	16	7.48
30	42	1 200	13	8.28
30	48	1 200	12	8.36
30	54	1 200	10	10.74
30	60	1 200	9	10.09
30	64	1 200	9	12.78
30	70	1 200	9	
30	76	1 200	12	12.63
30	89	1 200	8	15.01
30	102	1 200	4	
30	108	1 200	4	14.10
30	114	1 200	4	19.87
30	133	1 200	4	20.11
30	140	1 200	4	
30	168	1 200	3	36.30
30	219	1 200	2	
30	273	1 200	1	
40	15	1 200	16	8.00
40	18	1 200	16	9.14
40	22	1 200	13	9.34
40	28	1 200	12	
40	35	1 200	10	10.40
40	42	1 200	9	11.93
40	48	1 200	9	12.27
40	54	1 200	7	12.27
40	60	1 200	6	16.20
40	64	1 200	6	15.81
40	70	1 200	8	
40	76	1 200	8	16.10
40	89	1 200	4	18.06
40	102	1 200	4	
40	108	1 200	4	
40	114	1 200	4	22.18
40	133	1 200	4	
40	140	1 200	3	27.64
40	159	1 200	3	
40	168	1 200	3	
40	219	1 200	2	43.16
40	273	1 200	1	
50	15	1 200	10	11.28
50	18	1 200	9	11.13

Izolācijas biezums mm	Čaulas iekšējais diametrs mm	Čaulas garums mm	Gabali iepakojumā	cena par gab
50	22	1 200	9	12.63
50	28	1 200	9	11.98
50	35	1 200	7	14.21
50	42	1 200	6	14.21
50	48	1 200	8	16.04
50	54	1 200	8	15.60
50	60	1 200	5	15.76
50	64	1 200	4	
50	70	1 200	4	15.32
50	76	1 200	4	22.36
50	89	1 200	4	22.46
50	102	1 200	4	
50	108	1 200	4	
50	114	1 200	4	28.13
50	133	1 200	3	
50	140	1 200	3	40.08
50	159	1 200	3	
50	168	1 200	2	
50	194	1 200	2	
50	219	1 200	1	
50	273	1 200	1	
60	22	1 200	6	15.35
60	28	1 200	8	16.95
60	35	1 200	8	16.67
60	42	1 200	4	19.49
60	48	1 200	4	
60	54	1 200	4	21.61
60	60	1 200	4	22.02
60	64	1 200	4	
60	70	1 200	4	
60	76	1 200	8	24.71
60	89	1 200	4	27.02
60	102	1 200	3	
60	108	1 200	3	46.01
60	114	1 200	3	
60	133	1 200	3	
60	140	1 200	3	41.79
60	159	1 200	2	
60	168	1 200	2	
60	219	1 200	1	
60	273	1 200	1	
80	76	1 200	3	44.02
80	89	1 200	3	
80	108	1 200	2	
80	114	1 200	2	
80	133	1 200	2	
80	140	1 200	2	55.69
80	159	1 200	1	
80	168	1 200	1	
80	219	1 200	1	
80	273	1 200	1	
100	108	1 200	1	
100	114	1 200	1	
100	133	1 200	1	
100	140	1 200	1	
100	159	1 200	1	
100	168	1 200	1	91.55
100	273	1 200	1	

IEKŠĒJĀ KANALIZĀCIJA
SKAŅU SLĀPĒJOŠĀ

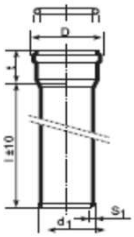

Caurule ar uzmavu

800/dB

VEIKALS	EUR	
DN 50/150	1.53	6180203
DN 50/250	2.15	6180202
DN 50/500	2.42	6180204
DN 50/1000	3.94	6180206
DN 50/2000	6.95	6180208
DN 110/150	2.90	6180225
DN 110/250	3.99	6180216
DN 110/500	5.39	6180218
DN 110/1000	8.78	6180220
DN 110/2000	15.81	6180222

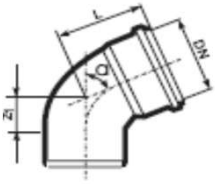

801/dB *Līkums*

VEIKALS	EUR	
DN 50/30°	1.26	6180165
DN 50/45°	1.26	6180166
DN 50/67°	1.26	6180167
DN 50/90°	1.26	6180168
DN 110/20°	2.79	6180173
DN 110/30°	2.79	6180174
DN 110/45°	2.79	6180175
DN 110/67°	3.03	6180176
DN 110/90°	3.03	6180177
DN 110/90°	3.03	6180177

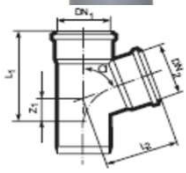

802/dB *Atzars*

VEIKALS	EUR	
DN 50/50; 45°	2.19	6180187
DN 50/50; 90°	2.19	6180188
DN 110/50; 45°	3.62	6180193
DN 110/50; 90°	3.62	6180194
DN 110/75; 90°	4.45	6180195
DN 110/110; 45°	5.07	6180196
DN 110/110; 90°	5.07	6180197

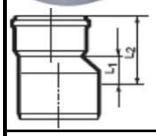

803/dB *Redukcija garā*

VEIKALS	EUR	
DN 75/50	1.86	6180198
DN 110/50	2.23	6180199
DN 110/75	2.61	6180200

808/dB *Slīdmufe*

VEIKALS	EUR	
DN 50	2.43	6180228
DN 110	4.66	6180183

810/dB *Korķis*

VEIKALS	EUR	
DN 50	0.88	6180178
DN 110	2.09	6180180

807/dB *Revīzija*

VEIKALS	EUR	
DN 50	2.84	6180184
DN 110	6.13	6180186

Katrīnas dambis 18a, Rīga LV-1045 Tel: 67790700, fax:67790714, magma@magma.lv